Correio da Manhã

Impresso em papel de HOLMBERG BECH & C. — Stockolmo e Rio

Propriedade de EDMUNDO BITTENCOURT & Cia. Limitada

Impresso em papel de B. DIEDEN & C. — Rio de Janeiro e Malmoe

ANNO XXIII — N. 8.931

Director — PAULO BITTENCOURT

RIO DE JANEIRO — QUARTA-FEIRA, 22 DE AGOSTO DE 1923

LARGO DA CARIOCA N. 13

Gerente — V. A. DUARTE FELIX

Serviço telegraphico da Associated Press, Agencia Havas e correspondentes especiaes.

Foi entregue hontem de manhã a resposta da França á ultima nota britannica

As autoridades francezas occuparam mais tres minas de carvão na região do Ruhr, sequestrando trinta e cinco billiões de marcos

A questão das reparações e a situação interna da Allemanha

O GOVERNO BELGA CONFIA NO PROSEGUIMENTO DAS NEGOCIAÇÕES

Dusseldorf, 21 (A. P.) — Os francezes occuparam mais tres minas de carvão em Gelsenkirchen, sequestrando 35 billiões de marcos.

Dusseldorf, 21 (A. P.) — Foi preso hoje o jornalista Rudert, director do "Freiheit", que no dia 1º de maio pronunciara um violento discurso, na praça publica, contra a França.

Berlim, 21 (H.) — A noticia, divulgada hontem por uma nota officiosa, de que a policia tinha posto em fuga dois individuos que estavam rondando a residencia do chanceller Stresemann, causou grande sensação nesta capital. Desencontrados boatos nasceram logo, cada um attribuindo aos dois suspeitos os mais sinistros intuitos contra a pessoa do chefe do governo.

Pelo inquerito a que immediatamente procedeu a policia, ficou, porém, provado que os referidos individuos pretendiam entrar no palacio para roubar certos documentos secretos.

Paris, 21 (H.) — Informações procedentes de Aix-la-Chapelle annunciam que foram presos naquella cidade varios membros do bando de sabotadores allemães que vinha desde algum tempo praticando actos de sabotagem nas linhas ferreas e nos fios telegraphicos e telephonicos.

Londres, 21 (H.) — Consta do "Daily Chronicle" que sir George Grahame, embaixador da Grã-Bretanha junto ao governo belga, vae ser transferido brevemente para Paris em substituição do marquez de Crewe.

Paris, 21 (H.) — A resposta da França á ultima nota britannica sobre as reparações foi entregue esta manhã á embaixada da Inglaterra, e será amanhã publicada no Livro Amarello, que contém egualmente a nota do Foreign Office.

Bruxellas, 21 (H.) — Segundo diz a "Etoile Belge", reina nos circulos ministeriaes o maior optimismo quanto á solução das divergencias suscitadas entre os franco-belgas e a Inglaterra a respeito das Reparações.

O jornal accrescenta que o governo belga confia no proseguimento das negociações, e que se estuda a possibilidade da convocação de uma conferencia interalliada para o outono, porquanto todos os governos interessados desejam ardentemente chegar a accôrdo.

Paris, 21 (H.) — O "Matin" publica hoje os seguintes dados estatisticos da occupação do Ruhr:

"Actualmente estão sendo trafegados com toda a regularidade, sessenta mil kilometros de linhas ferreas, contra quarenta mil em maio passado. Hoje trabalham nessas estradas sete mil ferroviarios allemães contra setenta e seis, em abril, e as receitas de diversas rubricas são agora oito vezes superiores ás despesas. O thesouro francez tambem nada gastou com a ida, para as regiões occupadas, de engenheiros, empregados aduaneiros e trabalhadores florestaes e já recolhe á Caixa de Occupação a somma equivalente a oito vezes, as despesas com a manutenção desses funccionarios. Actualmente são expedidas diariamente nove mil toneladas de coke e treze mil de carvão, contra seiscentas toneladas em março passado."

O "Matin" diz, concluindo, que estes algarismos demonstram á evidencia que a exploração das regiões occupadas é dia a dia mais rendosa e mais bem organizada. Além de nada custar ao Thesouro, já dá algum saldo que cada vez augmentará, mais de fórma a inspirar inteira confiança no futuro.

Londres, 21 (H.) — A Agencia Reuter annuncia que até agora não foi confirmada a noticia de que sir George Grahame, embaixador da Grã-Bretanha em Bruxellas, substituiria o marquez de Crewe, como embaixador em Paris.

Nos circulos mais approximados do Foreign Office acredita-se que o estado de saude de sir Aukland Geddes, embaixador em Washington, não permittirá que esse diplomata, que presentemente se encontra no paiz em gozo de férias, volte a reassumir aquelle posto.

Londres, 21 (H.) — A resposta da França á nota britannica chegou esta tarde ao Foreign Office.

O estado de saude de Gabriel D'Annunzio não é satisfatorio

MILÃO, 21 (A. P.) — O estado do Gabriel D'Annunzio não é satisfactorio. Os medicos assistentes do poeta recommendaram-lhe absoluto repouso.

A direcção do Reichsbank

Berlim, 21 (H.) — Sabe-se de fonte absolutamente segura que o sr. Havenstein deixará em breve a direcção do Reichsbank. Tambem se affirma que o sr. Havenstein foi convidado para uma conferencia pelo presidente Ebert e pelo chanceller Stresemann.

Morte de um garibaldino

Roma, 21 (H.) — Falleceu em Bérgamo, o garibaldino Giobatta Camozzi, antigo presidente da deputação provincial. A' sua acção e actividade deve a provincia grandes melhoramentos.

A noticia causou geral consternação.

O encalhe do "Changaha"

Sydney, 21 (H.) — A situação do vapor inglez "Changaha", que encalhou nos rochedos ao norte da ilha de Borneo, é ainda a mesma, segundo informações recebidas durante a noite.

Parece que os passageiros e tripulantes não correm nenhum perigo, embora o "Changaha" não esteja em condições de proseguir viagem. O vapor inglez "Katherine" e o japonez "Gangis Maru" approximaram-se do local do sinistro, afim de prestar os soccorros necessarios.

Um submarino japonez perdido com 85 homens

Tokio, 21 (H.) — Um submarino japonez, que realizava a primeira viagem, sossobrou nas proximidades do porto de Kobe com toda a tripulação, composta de oitenta e cinco homens.

Receia-se que nenhum dos naufragos possa ser salvo.

Mussolini acclamado em Castellamare

Roma, 21 (H.) — O sr. Mussolini chegou a Castellamare esta manhã ás 8 e cinco minutos, sendo recebido na gare pelos ministros de Estado, sub-secretarios, autoridades, parlamentares além de colossal massa popular calculada em 70.000 pessoas vindas para as festas da semana Abbruzzense.

O presidente do Conselho atravessou a cidade, magnificamente ornamentada, sob vibrantes acclamações populares.

Dirigindo-se á Via Riviera, o sr. Mussolini passou em revista nove mil homens da Milicia Abbruzzense que estavam sob o commando dos srs. Acerbo, Sardi e Giannantonio. Terminado o desfile da Milicia, o chefe do Conselho seguiu para a exposição de amostras cuja organização teve exito completo.

Sempre enthusiasticamente acclamado, o primeiro ministro appareceu ao balcão do Kussaal de onde dirigiu a palavra ao povo e á milicia, discorrendo sobre a commemoração que se realizava e terminou declarando que punha os Abbruzzos em ordem do dia da nação.

O sr. Mussolini almoçou na Villa Delfina.

A Ukraina mobiliza recrutas e reservistas

Riga, 21 (H.) Communicam de Moscou que na Ukraina proseguem activamente os trabalhos de mobilização de recrutas e reservistas para a organização de uma nova corporação a que será dada a denominação de Territorial vermelha.

O principe Humberto em excursão

Roma, 21 (H.) — O principe Humberto desembarcou hoje em Milazzo (Sicilia) visitou o Castello e outros monumentos e logares pittorescos da cidade e arredores. Ao atravessar a cidade foi saudado pelas autoridades e acclamado pela população.

Um senador francez em Moscou

Londres, 21 (H.) — Noticias de Moscou informam que o sr. Tchitcherine, commissario do povo para os Negocios Estrangeiros, visitou o senador francez, sr. Demourie.

O proximo encontro para a disputa do campeonato mundial de "box"

CHICAGO, 21 (A. P.) — Entrevistado sobre o proximo encontro Firpo-Dempsey, o ex-campeão mundial Jess Willard assim se manifestou: — "Se Dempsey não conseguir dominar o argentino até ao quarto ou quinto rounds, será vencido. Dempsey vae ter a maior surpresa da sua carreira de pugilista, ao enfrentar o terrivel adversario sul-americano."

NA SOVIETIA

Trotsky, o actual chefe de facto do governo russo, é um operario que não necessita de relogio, porque vae além do dia de 8 horas.

(Da Associated Press)

MOSCOU, julho.

Desde que Lenine ficou gravemente enfermo, o sr. Leon Trotsky, commissario do povo para os Negocios da Guerra, tornou-se a principal figura do governo do Soviet. Trotsky não tem dia para trabalhar. Todos os operarios na Russia ou mesmo funccionarios do Soviet têm o dia de oito horas que é rigorosamente fiscalizado pelo Conselho da União Trabalhista e mantido pelo Codigo do Trabalho. Mas Trotsky não tem nada disto. Seu dia de trabalho vae além das oito horas e, no que respeita ao tempo, o dia e a noite são eguaes para o chefe de facto do governo de Moscou.

O ministro da Guerra começa o seu dia ao receber os jornaes da manhã. Os mesmos servem-lhe do meio para ficar elle ao corrente dos acontecimentos de cada dia e do movimento commercial interno e externo. São para elle os orgãos de publicidade tão importantes quanto o relatorio de qualquer dos seus auxiliares de confiança, e não raro as informações da imprensa determinam ordens e decisões immediatas. Muitas vezes um simples telegramma, uma informação de reportagem ou uma entrevista sem grande interesse para o publico tem servido para inspirar medidas importantes de governo. Depois da leitura dos diarios, Trotsky lê muitos papeis e dita aos seus secretarios varios outros. Em geral, elle faz suas leituras de lapis em punho, lapis de que tem elle tanta necessidade quanto o cirurgião de um bisturi. Sublinha palavras e trechos inteiros, faz annotações, numera pensamentos dos escriptores, associa-os, rabisca notas á guiza de polemica — e cada livro ou documento volta de sua secretaria como um cadaver dissecado.

Trotsky dita inqueritos, resoluções, instrucções departamentaes e avisos, ordens, artigos, pamphletos, brochuras, cartas amistosas ou sarcasticas, respostas, reminiscencias — curtas ou longas, seccas ou violentas, sempre, porém, brilhantes e de muita polidez de estylo. Tudo com elle é claro, exacto e em perfeita ordem.

Um verdadeiro destacamento de cyclistas e moto-cyclistas, dia e noite, leva por toda parte, em Moscou, com a rapidez dos tempos de guerra, a literatura ministerial do commissario da Guerra.

Durante o dia, a quietude do seu gabinete de trabalho é constantemente quebrada pelos chamados ao telephone. Por meio do telephone, que elle considera o processo mais economico de communicações, Trotsky expede a maior parte das suas determinações de serviço.

Trabalhando assim, o ministro da Guerra faz apenas o que deve e póde fazer, tudo mais sendo concluido por outros — os seus ajudantes. Se escreve um artigo, seus bibliothecarios procuram-lhe certas citações de Marx, por exemplo, ou de outros escriptores, se isto se torna necessario.

O gabinete de Trotsky é uma combinação de objectos simples mas uteis e tão simples quanto efficientes. Machinas de escrever, um serviço completo de communicações telephonicas e, lá fóra, um magnifico automovel — tudo, em summa, quanto possa poupar tempo e economizar energias. O substituto de facto de Lenine costuma repousar passeando de um logar para outro ou então fazendo algum sport, quando se sente mais cansado. Seus sports favoritos são a caça e a pesca e seu jogo predilecto o do xadrez.

O Tratado de Lausanne em execução

Londres, 21 (H.) — Informações de Constantinopla annunciam que o governo de Angorá resolveu suggerir á Grecia o adiamento da convenção relativa á permuta de populações, estabelecida de conformidade com o Tratado de Lausanne. O governo nacional entendia que a convenção poderá entrar em vigor a 1º de março de 1924.

Sabe-se tambem que certo numero de israelitas do Levante deixaram Smyrna embarcando para Athenas.

FERRO E CARVÃO

Seria possivel um accordo entre o «Comité des Forges» e o «Kohlen-Syndicat»?

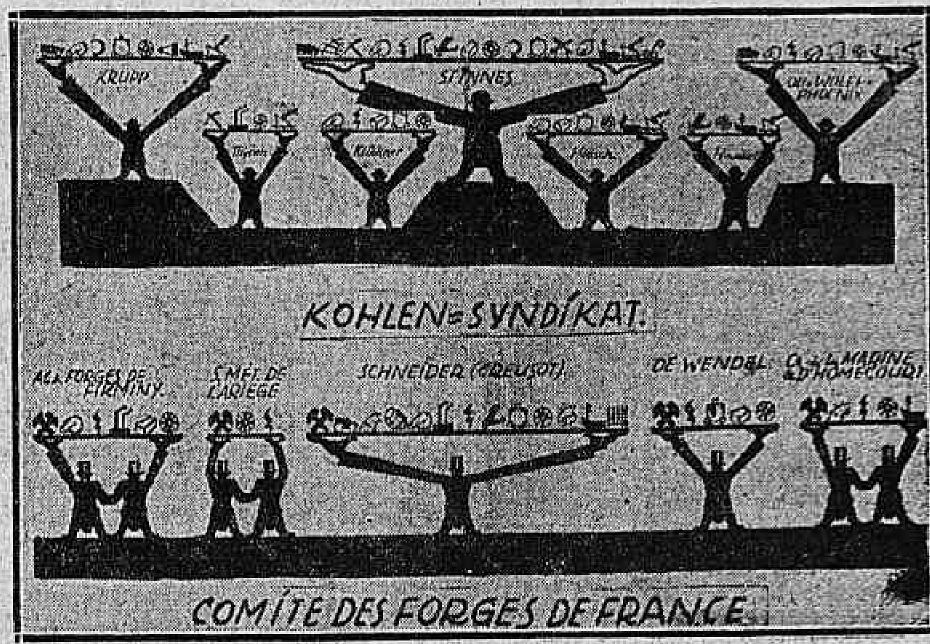

Num systema politico racional, isento de competições e rivalidades historicas, a região comprehendida pelo norte da França, pelos valles do Escalda, do Mosa e do Rheno devia na verdade formar um todo homogeneo, unido e conjugado pelos mesmos e reciprocos interesses. E esse objectivo, visado mas não attingido pela guerra e pela diplomacia, fortes indicios nos dizem será um dia finalmente alcançado pelo imperialismo luctavel das necessidades economicas.

Ferro e carvão: nestes dois elementos se resume todo o problema. Separados um do outro — é a rivalidade inconciliavel; em luta um contra o outro — é a guerra, com prejuizo para um e outro; de seu entendimento, de sua união, da coordenação de seus mutuos interesses dependem a paz e a prosperidade communs.

Com effeito, é já de uma evidencia sediça que ambos, ferro e carvão, dependem estreitamente um do outro e só alcançam plena efficiencia quando se unem e combinam.

O ferro constitue a base de toda a industria moderna. Da agulha de coser ao tear, do arado ao moinho, do trilho á locomotiva, do telephone á machina electrica... rarissimo é o instrumento de trabalho, do menor ao maior, que não contenha ferro como parte essencial em sua infinita multiplicidade de fórmas. Mas o ferro precisa do carvão, que é o elemento insubstituivel no processo de suas transformações utilizaveis.

Dahi, que o ferro e o carvão se tenham tornado os verdadeiros dominadores, a chave de toda a industria moderna.

Ora, essa dependencia technica produz tambem, pouco a pouco, uma dependencia economica.

Antes a industria seguia em sua organização uma marcha de feição horizontal, isto é, reuniam-se num mesmo systema as empresas de um mesmo ramo de producção. O desenvolvimento de capitaes se fazia de modo que as minas de carvão se associavam ás minas de carvão e as usinas metallurgicas se ligavam ás usinas metallurgicas. Com o tempo, porém, modificações se foram operando no systema: a concentração se foi fazendo num sentido vertical, isto é, pela união e combinação de ramos diversos de producção. As grandes fabricas procuram assegurar o abastecimento de carvão de que necessitam; as minas de carvão, por sua vez, procuram ligação com consumidores certos. Estabelece-se então uma luta entre as organizações de base horizontal, que geralmente tomam a fórma de "syndicato", e a concentração de base vertical, cuja fórma é quasi sempre o "trust". Os "trusts" ganham cada vez mais força, e na Allemanha, por exemplo, conseguiram triumphar praticamente com o reconhecimento do consumo das usinas pelo syndicato do Rheno e Westphalia, em 1908 e 1917.

Mas o movimento de concentração não se detém na producção. Os grandes magnatas do aço e do carvão asseguram o consumo de seus productos pela posse ou participação na industria de consumo, e consolidam assim sua posição.

Mostramos em nossas gravuras os exemplos mais caracteristicos da industria allemã e franceza. Vemos ahi a multipla ramificação por que se estende a influencia das industrias do ferro e do carvão.

Na Allemanha, o *Kohlen-Syndicat*, agrupando, combinando, concentrando as formidaveis empresas de Stinnes, Krupp, Thyssen, Klockner, Hoesch, Haniel, Otto Wolff-Phenix; e na França, o *Comité des Forges*, com Schneider, Aciéries et Forges de Ferminy, Société Métallurgique de l'Ariége, De Wendel, Cie. de la Marine et d'Homecourt, — têm nas mãos os mais variados ramos de industria e commercio, que se completam e subsidiam mutuamente: automoveis e vehiculos, material ferroviario, material de construcção, cervejarias, productos chimicos, productos electricos, aviões, machinas agricolas, moinhos, papel, photographia, construcção de navios, navegação, tecidos, material graphico, jornaes, material de guerra, cimento, carvão, etc. etc.

Deve observar-se ainda que essa concentração de interesses sob direcções centralizadas, obedecendo a imperiosas necessidades technicas e economicas, não conhece nem respeita fronteiras nacionaes: sua tendencia é mesmo para uma cada vez mais vasta internacionalização.

E é observando tudo isso que muita gente vê e preconiza como solução ao problema do Ruhr, não a guerra ou o dominio de um concorrente sobre outro — dominio onde se alimenta o espirito de "révanche" — mas o accordo mutuo dos mutuos interesses. Teriamos, assim, associados, technica e economicamente, o *Comité des Forges* e o *Kohlen-Syndicat*. Dahi, mais tarde, logicamente, a homogeneização politica de toda a riquissima região comprehendida pelo norte da França, pelos valles do Escalda, do Mosa e do Rheno. Os que assim pensam argumentam, não sem razão, com o facto de que a economia cada vez mais se superpõe á politica.

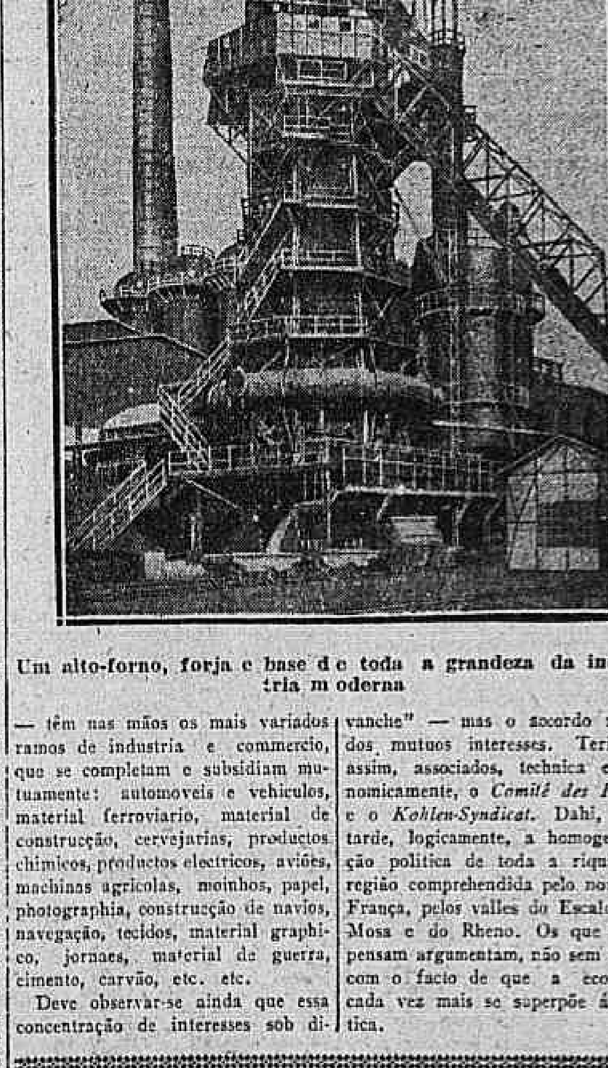

Um alto-forno, forja e base de toda a grandeza da industria moderna

Firpo vae bater-se com o negro Harry Wills

NOVA YORK, 21 (A. P.) — O campeão argentino Luiz Firpo assignou contrato para um encontro com o boxeur negro Harry Wills, a realizar-se em abril de 1924, na capital argentina.

Desastre de aviação

Roma, 21 (H.) — Acaba de ser aqui recebida a noticia de que o aeroplano em que havia partido desta capital o sr. Moizo, commandante da aeronautica italiana, "capotou" ao descer nas proximidades de Brescia. Os tripulantes sairam illesos.

Vão ser criadas duas provincias na Italia

Roma, 21 (H.) — Os jornaes da noite noticiam que, além da provincia de Taranto, vae ser tambem creada a provincia de Spezia com as circumscripções de Spezia e Pontremoli.

A rainha da Belgica na Italia

Roma, 21 (H.) — A rainha da Belgica e seus filhos chegaram a Genova, proseguindo viagem para Viareggio.

O rei da Rumania e a princeza Irene tambem seguiram de Veneza para a Villa Mestre, de onde partiram de automovel com destino ignorado.

O novo commandante geral de Melilla

Madrid, 21 (H.) — Telegrammas officiaes de Melilla annunciam que algumas "harkas" amigas effectuaram um desembarque em Afrau e occuparam as melhores posições dos arredores.

O general Marzo acaba de ser nomeado commandante geral de Melilla.

O Tratado de Lausanne

Constantinopla, 21 (H.) — Entrou hoje em discussão na Assembléa Nacional de Angorá o Tratado de Lausanne.

Preve-se que os debates durarão pelo menos uma semana.

As homenagens ao professor Roger

O que foi a conferencia do sabio francez, na Faculdade de Medicina

Perante o corpo docente da nossa Faculdade de Medicina, e assistido por grande numero de alumnos daquelle estabelecimento, o professor Roger realizou, hontem, uma conferencia da mais alta importancia, discorrendo sobre um assumpto de absoluta novidade para o mundo scientifico: as funcções do pulmão.

Quando o illustre sabio francez iniciou a sua notavel lição, o amphitheatro de pathologia da Faculdade achava-se repleto do que ha de mais representativo no nosso meio scientifico.

As conclusões e observações a que chegou o conferencista, sobre o thema referido, devem ser salientadas como nocidade palpitante. O professor Roger, querendo prestar uma honra excepcional ao Brasil, reservou-se para sómente aqui divulgar os seus magnificos estudos e as suas extraordinarias pesquizas com referencia ás funcções do pulmão.

Estabelecendo um parallelo entre as funcções do pulmão e do figado, mostrou como depois dos estudos de Claude Bernard ficaram como privilegio daquella nossa maior viscera as suas funcções conhecidas de destruição das gorduras, fabricação do assucar e reacções especiaes contra certos toxicos.

Attribuiu-se até agora, continuou, uma funcção meramente respiratoria ao pulmão, cuja physiologia se afigurava estudada. Entretanto — eis a maior revelação —, o pulmão, além de seu conhecido papel, exerce tambem o de distribuidor de gorduras, tal qualmente, como o figado. E isso o professor Roger demonstrou com os resultados indiscutiveis das suas observações, agora expostas pela primeira vez á luz da publicidade.

Para chegar a taes conclusões, o professor Roger procedeu a uma série consideravel de ensaios e experiencias que lhe permittiram, ora parcialmente, ora de conjunto, chegar á conclusão de que o pulmão exerce tambem uma funcção destruidora de gorduras. O sangue, depois que o irriga, apresenta menos graxa do que tinha antes do transito arejado, o que inclinou o professor Roger a attribuir no phenomeno uma certa missão ao oxygenio que transforma a cada hausto a torrente do nosso sangue, arterializando-o, como é sabido. Mas, proseguindo no seu estudo, comprehendeu o eminente sabio que não cabia apenas a esse phenomeno de oxydação a destruição das gorduras; outro, e mais importante, intervinha: era o do fermento.

Não precisou o conferencista a constituição intima desse fermento, provando, comtudo, a sua existencia, baseado em copiosas documentações.

Ao terminar, o illustre mestre francez foi vehementemente applaudido.

Realiza-se hoje o almoço que a Sociedade de Medicina desta capital offerece ao professor H. Roger, director da Faculdade de Medicina de Paris.

Este almoço, para que estão convidados todos os membros da sociedade, terá logar no salão do Jockey-Club, á 1 hora da tarde.

A' noite, realizou-se, no salão do Jockey-Club, o banquete offerecido pela Universidade do Rio ao eminente scientista, que foi saudado pelo professor Nascimento Gurgel, respondendo o homenageado.

O salão estava lindamente ornamentado, trabalho de que se encarregou uma das nossas principaes casas do genero, a Flor de Liz.

O novo estatuto de Tanger

Londres, 21 (H.) A Agencia Reuter annuncia que foram suspensos até fins de setembro os trabalhos da conferencia de peritos inglezes, francezes e hespanhoes, aqui reunida para elaborar o novo Estatuto de Tanger.

Nos circulos internacionaes é crença que o adiamento tem estreita relação com os recentes acontecimentos de Marrocos.

Varias noticias do Rio Grande do Sul

As chuvas torrenciaes impedem as corridas e os jogos sportivos

(Do Correspondente)

Porto Alegre, 20 — Devido ás chuvas torrenciaes que desabaram durante o dia, o turf ficou fechado, não se realizando hontem as corridas organizadas pela Protectora do Turf, nem os *matchs* officiaes da Associação Rio Grandense de Desportos.

Porto Alegre, 20 — Hontem, na egreja methodista, o dr. Navarro Monze, jornalista argentino, realizou a sua ultima conferencia em favor dos estudantes europeus, sendo como sempre muito applaudido. Hoje, seguiu elle para Buenos Aires, via terrestre.

Porto Alegre, 20 — Deu-se hoje um caso fatal de meningite cerebro-espinhal, tendo o obito occorrido no Hospital de Isolamento.

Porto Alegre, 20 — Falleceram aqui o sr. Vicente Costa Dias, natural de Portugal, commerciante; e o sr. Oscar Soares, irmão do jornalista Alto Soares, residente no Rio.

PORTUGAL

Pelo telegrapho

Affonso Costa voltará á actividade politica

Lisboa, 21 (H.) — O dr. Affonso Costa, quando ia a caminho do Porto, demorou-se algumas horas em S. Pedro do Sul, onde falou sobre a situação internacional e, principalmente, do estado da politica interna do paiz. Abordou os problemas de mais urgente necessidade para a vida da nação e, ao terminar, declarou que, no momento opportuno, voltaria á actividade politica.

A promessa do ex-chefe do governo causou intenso regosijo, sobretudo entre os elementos do partido democratico de que o dr. Affonso Costa foi fundador e chefe durante muitos annos.

O presidente da Republica

Lisboa, 21 (H.) — O dr. Antonio José de Almeida deixou hoje o leito. Os medicos declaram que dentro em pouco estará inteiramente restabelecido.

A Italia pretende uma concessão em Angola

Roma, 21 — (H.) — O *Bollettino* do Lloyd Triestino dá hoje a noticia, em fórma de consta, de que o governo italiano está em negociações com Portugal para que este paiz faça á Italia a concessão de cem mil kilometros quadrados na provincia de Angola. O *Bollettino* accrescenta que a zona que a Italia pretende é formada de terrenos fertilissimos e atravessada por varios rios e regatos com agua em abundancia e, pela sua altitude, facilmente adaptada á colonização europea.

Noticias locaes

O BANQUETE OFFERECIDO AO DR. RICARDO SEVERO PELA COLONIA PORTUGUEZA

A colonia portugueza vae offerecer ao dr. Ricardo Severo um banquete de homenagem a que adheriram mais os seguintes srs.: Carlos Duarte de Oliveira, Joaquim Dias Garcia, Gabriel Marques Carregal, Albino Bordallo Garcia, José Domingues Machado, Vieira Monteiro & Comp., Carlos Taveira & Comp., Zenha, Ramos & Compa., José Antonio Coxito Granado, Cesar Augusto Bordallo, Kobalinho & Comp., Flavio Evaristo de Novaes, João Ferreira Braga, dr. Elysio de Carvalho, dr. José Augusto Prestes, Antonio Maciel & Comp., Manoel José Lebrão, Luiz da Fonseca Oliveira Seixas, Costa Pereira & Comp., Ed. Fonseca, Costa, Pacheco & Comp., Alfredo Rebello Nunes, Luiz de Rezende & Comp., Camara Portugueza de Commercio de S. Paulo, Alberto Guedes, Heitor Ribeiro & Comp., Banco Nacional Ultramarino, Banco Portuguez do Brasil, Manoel Alves da Nobrega, Francisco Pereira dos Santos, Lee & Villela, Borges & Irmão, Sampaio, Avelino & Comp.

As listas de inscripção encontram-se na Camara Portugueza de Commercio e Industria e no balcão do "Jornal do Commercio", com o sr. Adão.

Um caso de divorcio complicado e difficil

Como um tribunal inglêz reintegrou Mme. Campbell ao lar perdido após dois novos casamentos e dois divorcios.

LONDRES, 21 de junho.

Os juizes de Londres tiveram hoje de pronunciar-se sobre um caso de divorcio assás complicado. Eis, em resumo, a historia, tal como ella se averiguou no decurso do processo:

Uma hollandeza, filha dum general, encontrou em Haya, em 1900, um official de marinha inglez, Georges Douglas Campbell, e casou com elle. Quatro annos depois, mme. Campbell intentou, perante um tribunal hollandez, uma acção de divorcio contra seu marido. O divorcio foi pronunciado, sobre a base de allegações que ainda hoje parecem um tanto obscuras, e, no anno seguinte, isto é, em 1914, mme. Campbell foi para a Allemanha.

Na Allemanha, então em plena guerra, mme. Campbell teve a desventura de encontrar, alguns mezes depois, um official, o barão Trench von Buttlar Brandenfelt, que se apaixonou por ella, á maneira allemã, e lhe propoz casamento, tambem com uma brutalidade nitidamente prussiana. Mme. Campbell recusou-se durante muito tempo a acceder ás instancias do allemão apaixonado. Mas um dia elle veiu procural-a e, dizendo-se forçado a uma ausencia de alguns dias, pediu-lhe para guardar uma pequena mala contendo documentos militares duma alta importancia. Pouco depois voltou, reclamando a mala, e depois de a ter rapidamente examinado, voltou-se para mme. Campbell, exclamando:

— Esta mala foi aberta! Os documentos que ella contém são secretos. A senhora é mulher dum official inglez e está na Allemanha a fazer espionagem. Das duas uma: ou consente em casar commigo ou mando-a fuzilar.

Mme. Campbell cedeu a essa feroz ameaça. Ella nega que tivesse tido quaesquer relações conjugaes com o prussiano, mas affirma que elle a obrigou a frequentar na sua companhia os meios mais ignobeis.

Uma bala dos alliados livrou-a desse marido incommodo. O barão morreu na guerra, e mme. Campbell, de regresso á Plymouth em 1919, após ter obtido na Hollanda a annullação do divorcio de 1913 e na Allemanha a annullação do casamento de 1915, pretendeu reintegrar o seu lar constituido pelo seu casamento em 1909. George Douglas Campbell oppoz-se e, por sua vez, pediu o divorcio allegando contra sua esposa o adulterio commettido com o official allemão.

O tribunal inglêz recusou esse novo divorcio. Os juizes consideram que a attitude de George Campbell fôra equivoca, quando do processo de Haya, que, acceitando esse primeiro divorcio e accusando-se de delictos que não tinha commettido, elle deu á esposa uma liberdade que mais tarde a conduziu ás suas tristes e involuntarias aventuras. E mme. Campbell foi reintegrada pela justiça no usufruto e nos direitos da sua primitiva situação conjugal.

Noticias de Minas

Ainda o encontro de bonde e de automovel de ante-hontem

(Do correspondente)

Bello Horizonte, 21 — O sr. Aristides Leite, victima do desastre que se deu hontem na rua Bahia, com o encontro de um bonde e automovel, apresenta melhoras extraordinarias.

O enfermo, que mora em Guaraná, tem recebido innumeras visitas na Santa Casa, onde foi recolhido depois de medicado.

Recebemos a seguinte correspondencia de Caratinga:

"Graças a estadia nesta cidade do illustre e virtuoso missionario do Sagrado Coração de Jesus, padre Fernando Mestre, delegado da União dos Moços Catholicos de Bello Horizonte, fundou-se aqui no dia 12 deste mez, essa util aggremiação, fadada a prestar á religião e a patria excellentes serviços.

Presente grande numero de moços da elite caratinguense, assumiu a presidencia da sessão o monsenhor Aristides Rocha, vigario geral da Diocese, ladeado pelo illustre sacerdote delegado da União.

A sessão realizou-se no salão S. Vicente de Paula, da Cathedral.

Dada a palavra ao padre Fernando, este, em eloquentes palavras, expoz os fins da reunião, sendo ouvido pelos presentes com o maximo enthusiasmo.

Declinando o missionario a sua qualidade de delegado da União de Moços Catholicos de Bello Horizonte e depois de lêr artigos dos estatutos, declarou fundada a *União*, sendo em seguida procedida a organização da directoria, que ficou assim constituida: presidente, João Etienne Arreguy; vice-presidente, Waldemar da Silva Araujo; 1º secretario, professor Waldemar Pereira; 2º secretario, Messias da Silva Araujo; 1º orador, dr. Almir Ferreira de Souza; 2º orador, Colombo Arreguy; thesoureiro, Sebastião Carlos Villlota; bibliothecario, Leonel Fonteura de Oliveira.

Empossada a directoria da novel aggremiação, foi, pelo presidente, designado o dia 2 de setembro proximo para nova reunião, tendo em seguida, os membros da *União* sido photographados em grupo, pelo sr. Constantino Carvalho.

Realizou-se no dia 15 do corrente uma imponente e concorrida sessão theatral, promovida pelas gentis senhoritas Dolores, Dalila e Dulce Moreira e Dora Barbosa, solemnizando a data faustosa para os annaes do catholicismo e da patria, dá qual a da Assumpção de Nossa Senhora e da independencia do Pará.

Tomaram parte, desempenhando com rara competencia seus papeis, as senhoritas Dulce e Diva Moreira e Dora Barbosa, meninas Dina e Doly Moreira e Yone Barbosa e o pequeno Joãozinho d'Avila Etienne.

A orchestra esteve a cargo do professor Vicente Pereira Jorge, auxiliado pelas senhoritas Dolores e Dalila Moreira, Carminha Meira, Maricota Pereira, Rosita, Gomes, srs. Luiz Gomes e Patapio Pereira.

Innumeros foram os applausos recebidos pelos *actores* e pela orchestra.

Terminaram ante-hontem, 15, os festejos em honra ao Sagrado Coração de Jesus, iniciados no dia 15 deste, festejos esses promovidos pela professora d. Izabel Vieira.

Durante os nove dias de novena, pregou o padre Fernando Mestre.

A missa cantada, antes de hontem, o foi pelos sacerdotes: monsenhor Aristides Rocha, padres Fernando Mestre e João Pina do Amaral.

Após a procissão, produziu arrebatador sermão o eloquente orador sacro padre Fernando Mestre, que mais uma vez, deu provas da sua fecunda capacidade oratoria, agradando sobremaneira. A estadia aqui do illustre sacerdote — 15 dias apenas — foi de real utilidade para o catholicismo, conseguindo nesta cidade, para a egreja de Christo, pela benevolencia, pelo grande cultivo, pela sua incontestavel capacidade oratoria grande victoria.

Parabens a diocese de Caratinga, pela feliz lembrança, convidando o virtuoso sacerdote para essa visita, tão util quão proficua ao bom povo caratinguense.

Vida economica

O SABOR DO LEITE

O boletim do Ministerio da Agricultura de Nova Zelandia publicou um artigo, escripto pelo sr. W. Singleton, de muita utilidade aos criadores e fabricantes de lacticinios e do qual julgamos acertado dar um resumo, principalmente sobre os sabores do leite, que attribue a substancias de sabor pronunciado ingeridas pelo animal ou de materias absorvidas pelo leite depois da mungidura.

Assim, os sabores estranhos se dividem em duas categorias, a primeira das quaes podemos denominar dos sabores originaes e a segunda dos sabores adquiridos. Ambas affectam a qualidade do leite, em gráo mais ou menos pronunciado, influindo egualmente sobre os seus productos, manteiga e queijo com elle fabricados.

Os sabores da primeira categoria acima enumerada, os que são absorvidos pela economia do animal, e se secretam como leite, são de eliminação difficil. Podem, comtudo, ser minorados pela adopção de meios adequados. O emprego de uma proporção consideravel de forragem secca tende a diminuir a transmissão do sabor ao leite. Outro meio de que dispõe o vaqueiro é ter o cuidado de ministrar taes alimentos aromaticos logo em seguida á mungidura, o que dá tempo a que se eliminem com as demais secreções antes da mungidura seguinte.

Quanto aos sabores da segunda categoria, devem ser distinguidos os que provêm da absorpção de substancias, de gosto e cheiro fortes dos que resultam da contaminação do leite por micro-organismos, que podem existir na atmosphera ou no vasilhame em que se acondiciona o leite.

O sr. Singleton, sobre o assumpto, diz o seguinte:

"O vasilhame mal feito é a causa mais commum do máo sabor do leite.

E' de absoluta necessidade rejeitar-se todo vasilhame de folha de flandres enferrujada, todos os cantos das latas devem ser completamente tomados pela solda, pois estes cantos de lata, impedindo a lavagem e desinfecção, constituem fócos de propagação dos germens."

O sr. Singleton faz uma critica justa dos processos de lavagem em voga, que costuma ser feita da maneira mais desidiosa.

Insiste em que a lavagem se faça com cuidado meticuloso, prestando-se especial attenção aos cantos. Recommenda o emprego da escova e a rejeição dos pannos, que se tornam logo sujos, transformando-se em propagadores de bacterias.

Insiste ainda em que a lavagem se faça com agua corrente e abundante, pois, em grande numero de fabricas, emprega-se a mesma agua para uma rande quantidade de vasilhas, pelo que, se as primeiras saem limpas, as que se seguem, longe de aproveitarem a lavagem, saem completamente immundas. A primeira lavagem deve fazer-se com agua morna, com a qual se tirará todo o leite da vasilha, passando em seguida a empregar-se agua a ferver e, melhor ainda, vapor em abundancia.

Acabada a lavagem, não convem que sejam enxugadas as vasilhas, pois o calor com que saem da lavagem deve bastar para que fiquem logo séccas. E' de vantagem expôl-as depois ao sol que, como é sabido, é um dos melhores desinfectantes.

O sr. Singleton detém-se a examinar as condições em que se faz a mungidura, insistindo em que o logar a isso destinado se conserve limpo, e que o vaqueiro cuide seriamente do asseio das vaccas. Os ubres e as têtas devem limpar-se cuidadosamente com um panno molhado antes da mungidura.

Os mungidores devem lavar as mãos antes de começar a mungidura de cada uma das vaccas, e, finalmente, devem trazer roupa apropriada e perfeitamente limpa.

Durante a mungidura e depois de acabada esta operação, é necessario conservar-se o leite com o asseio mais rigoroso, retirando-o immediatamente para um local onde não esteja exposto á absorpção de sabores máos, local que deve ficar á distancia de uns 30 metros do logar da mungidura, e na direcção donde vem o vento.

Logo em seguida á retirada do leite do logar da mungidura, deve ser cuidadosamente coado, sendo os melhores coadores os de arame fino, perfeitamente lavados e esterilizados, e os de algodão, que se empregam uma só vez.

O ABACAXI

O abacaxi é de origem americana, foi encontrado em estado nativo no Brasil e no Mexico, tem por nome scientifico *ananasa sativa* e pertence á familia das Bromeliaceas.

O seu conhecimento data do seculo XVI e a sua cultura foi a principio tida como de luxo e cultivada nos jardins reaes da Europa. Sua cultura sob o ponto de vista commercial data de fins do seculo XIX, nas Indias Occidentaes, Hawaii, Florida, California, etc., etc.

Possuimos as melhores e as mais apreciadas variedades, embora outros povos tenham trabalhado muito pelo seu melhoramento. O aroma, sabor e a maciez da sua polpa nunca foram obtidos em outras regiões, qualidades que se encontram no fruto brasileiro. Em qualquer dos Estados do Norte e principalmente em Pernambuco, devido a sua optima posição geographica, a cultura desta bromeliacea é incontestavelmente de grande futuro.

Cultiva-se hoje essa rica fruta para exportação em: Hawaii, Madeira, Phillipinas, Nova Zelandia, Florida, California, Trindade, Mexico, Cuba, Costa Rica, Barbados, etc., etc.

Por que motivo não a cultivaremos nós, possuidores que somos das melhores variedades?

Não nos é bastante o exemplo da laranja bahiana, cultivada na California e de origem brasileira, e na agricultura geral, o caso da borracha, que sendo brasileira por natureza está hoje nas mãos dos inglezes, na India?

Transcrevemos em seguida umas linhas tiradas do *Boletim* n. 70, da Estação Experimental da Florida:

"The Pernambuco pineapple is not surpassed in quality by any other variety of pineapple. It is frequently spoken of as the standart in quality among pineapple".

(O abacaxi branco, de Pernambuco, é insuperavel em qualidade sobre qualquer outra variedade. E' commummente falando, o abacaxi typo standart).

Esta cultura é, na Florida, muito dispendiosa; para sua protecção, constróem-se ripados, que custam mais ou menos 7:500$ por alqueire de área, calculado o dollar a 3$000.

Outro factor muito oneroso ao fruticultor da Florida é o empobrecimento do solo, devido ás lavagens pelas aguas pluviaes; requer porém a sua cultura nada menos de doze toneladas de adubo por alqueire de terra, contendo 4 % de acido phosphorico, 5 % de nitrogenio e 8 % de potassa.

No Brasil, não adubamos as nossas culturas, mas é claro que tratando-se de uma cultura intensiva, não poderemos deixar de obedecer á lei da restituição e dar assim á terra os elementos tirados della com as colheitas repetidas.

As variedades mais cultivadas na Florida, sob o ponto de vista commercial são: Red Spamisch, Cayenne, Porto Rico e Golden, cabendo á primeira 95 % das culturas e a unica que participa bem, nas culturas ao ar livre (fóra dos ripados).

O ALCOOL INDUSTRIAL

Realizar-se-á na proxima sexta-feira, ás 4 horas da tarde, a sessão semanal da directoria da Sociedade Nacional de Agricultura.

Essa reunião terá maior interesse pela materia constante do expediente e da ordem do dia.

Ha um orador inscripto: — o dr. José Sanchez Gongora, que dissertará sobre o thema—"O alcool industrial".

O dr. Sanchez Gongora é um especialista na materia e a sua palavra merece acatamento dos mais autorizados technicos.

CONGRESSO DE LACTICINIOS DE MILÃO

O dr. Aleixo de Vasconcellos, chefe do serviço de leite e lacticinios do Ministerio da Agricultura e docente de microbiologia da Faculdade de Medicina, recebeu do professor Constantino Gorini, ha dias, delicado convite para tomar parte na organização do Congresso de Lacticinios, em Milão.

Esse congresso, que deve realizar-se no proximo mez de novembro, terá annexas duas exposições, uma de productos lacticinios e outra de dados e graphicos estatisticos relativos á industria de lacticinios nos diversos paizes do mundo.

O professor Gorini, que acaba de distinguir o professor Aleixo de Vasconcellos com esse convite, é o presidente do Congresso.

PANELLAS ESMALTADAS
Prefiram marca Selecta. Qualidade sem rival. (3497)

EM PROL DA NOSSA SAUDE

17 cancros malignos em tres dias!

A campanha que a Inspectoria da Lepra e das Doenças Venereas move contra o Cancro, está já colhendo os seus fructos. O "Correio" noticiou, ha pouco, que, a Saude Publica, afim de auxiliar o diagnostico, muitas vezes difficil, da malignidade de um tumor, havia offerecido laboratorios para exames gratuitos. Bastava a requisição do clinico, que tivesse a seu cargo um caso duvidoso, para que a biopsia fosse examinada gratuitamente.

Pois bem, informa-nos da Inspectoria da Prophylaxia da Lepra que, só em tres dias, foram solicitados ao inspector sr. dr. Oscar da Silva Araujo, nada menos de 17 novos casos para serem examinados!

A utilidade da batuta

No vasto "fumoir" do Sterne-Club, á praia do Flamengo, a perna trançada, o corpo ligeiramente curvado para traz no conforto elegante das "maple", os homens discutiam, depois do jantar, gravissimos problemas transcendentaes. E o que mais falava, gesticulando com vehemencia, era o deputado Lima Costa, cuja camisa havia subido, já, quasi toda, para a abertura do collete, onde se entrouxava, arrufada, como para apertar-lhe a garganta.

— O governo de um homem sobre mil, sobre dez mil, sobre cem mil, sobre milhões de homens — dizia — constitue um insulto á dignidade humana. A nação que se submette passivamente á vontade de um individuo, seja elle um rei absoluto ou um presidente constitucional, abdica da faculdade de reger-se a si mesma, degrada-se até á abjecção. Entreguem as sociedades a si proprias, deixando que cada individuo faça o que lhe approuver, e teremos a ordem dentro da liberdade, e a felicidade collectiva dentro da autonomia individual.

E agitando os braços, o charuto, apagado, entre o index e o médio da mão esquerda:

— Será possivel que o homem, o rei da Creação, seja, no conjunto da animalidade, o unico que necessite de leis repressivas para viver, para guiar-se na terra? Onde está, então, a superioridade que proclama, se elle precisa consultar a vontade alheia para os menores actos da vida?

A perna trançada, as mãos nas cavas do collete de seda cinza, o general Romualdo ouvia, sorridente, o discurso tumultuoso do moço revolucionario.

— O senhor acha, então, que se póde viver sem governo? — atalhou, de repente, a voz pausada.

— E por que não? — confirmou Lima Costa. — Por que não?

— Acha que não haveria desharmonia entre os homens, e que os interesses de uns não entrariam em conflicto com os dos outros?

— Absolutamente!

— Faça-me, então, um favor — pediu o veterano das campanhas do Sul, levantando-se.

No salão contiguo, a orchestra tocava, sob a regencia do maestro Galeoti, uma passagem da "Scherazade", de Leonardo Sotti. A' porta, applicando o ouvido, o general chamou a attenção do deputado anarchista:

— E' uma belleza isto, não acha?

— Um encanto! — confirmou o revolucionario.

— Agora, com licença — fez o velho militar, encaminhando-se para o maestro, que puxou pelo braço, distraindo-o da partitura, e trazendo-o para a porta.

Sem a batuta do regente, os musicos começaram a confundir-se, a atrapalhar-se, a misturar tudo. E em breve, era tal a confusão, a atrapalhação, a balburdia, que ninguem mais se entendia.

Nesse ponto, o general bateu no hombro do deputado:

— E agora, doutor?

— Oh! — fez o outro, as mãos nos ouvidos. — Que horror!...

— Pois, as sociedades são assim — sentenciou o velho militar, puxando-o, novamente, para o salão de fumar.

E com gravidade, trançando, de novo, a perna:

— Uma sociedade sem alguem que a dirija, meu amigo, é uma grande orchestra sem regente. Não haveria quem a supportasse!

E riscou um phosphoro, rapido, na sola da botina.

X. Y.

Para ler no bonde

POBRE MARIPOSA...

Morreu em Paris a dansarina Dourga.

Quando, em 1917, Marouf, de Henri Rabaud, foi levada no Rio pela primeira vez, dansava o bailado uma creaturinha estranha, voluptuosa e flexivel como as dos quadros de Boissière. Era uma hindú, e, toda resplandecente da sua belleza perfeita, tinha ainda a seducção dum mysterio que a envolvia. Diziam-na, de facto, de descendencia real... e havia mesmo nella um porte de princezinha de lenda, dessas que atravessam nossa imaginação num fulgor de pedrarias. Paris a fascinou, e voltou a imagem da marfposinha que se queima nas luzes da civilização. E morreu a pequenina Dourga com 24 annos. Suas dansas hieraticas, quasi sacras, não mais encantam o mundo e ella, nascida sob o sol das Indias, quem sabe? num leito real, dorme hoje no cemiterio dos Batignolles, caida em pleno successo, em pleno triumpho.

SYLVIA HELENA

A originalidade da lagosta

A casca da lagosta nova é, como a da adulta, uma couraça dura, rigida, resistente. Se o animal guardasse sempre a mesma carapaça, não poderia crescer. Por isso, de tempos a tempos, graças a um movimento de que possue o segredo, o crustaceo se desembaraça da sua armadura, sem que isso o prejudique. Elle sáe dessa operação com uma carapaça mais molle, e maior, mas que endurece promptamente. Uma unica lagosta póde mudar, no curso da vida, de vinte a trinta carapaças.

Não fosse ella um animal de nome feminino, para mudar de "toilette", mesmo debaixo d'agua!...

Um proprietario que revoluciona Paris

Os leitores da secção *Aluga-se*, dos jornaes parisienses, ficaram-na pouco atonitos e surprehendidos com o seguinte annuncio: "Aluga-se um apartamento, com seis peças, varandas, por 1.160 francos annuaes... mas, a uma condição — que o locatario seja eleitor francez e tenha no minimo tres filhos."

O annuncio foi lido de manhã; ao meio-dia o proprietario da referida casa já tinha onze pretendentes.

Cada candidato devia apresentar a certidão de nascimento dos filhos e o titulo de eleitor.

Naturalmente, com tantos pretendentes, e aquelles que ainda haviam de apparecer pela tarde, o original senhorio não teve outro remedio senão tirar o inquilino á sorte.

Metamorphose

Os jornaes parisienses annunciam que a esplendida casa que Sarah Bernhardt possuia em Belle-Isle, será proximamente transformada em hotel para vilegiatura de americanos millionarios e de peninsulares spleeneticos.

O divorcio na Inglaterra

A Camara dos Communs votou, por 257 contra 26 votos, em terceira discussão, o *bill* relativo ao divorcio, concedendo ás mulheres os mesmos motivos de divorcio que para os homens.

E' essa uma alta conquista do feminismo.

Por essa nova lei não será mais exigido que a mulher forneça, além das provas de adulterio do marido, provas de abandono, ou de sevicias, para obter o divorcio.

O adulterio só é quanto basta.

Pilheria de chinez

Com a mania de colleccionar autographos de pessoas illustres, varias patricias nossas possuem nos seus albuns o garrancho diplomatico do ex-ministro da China, do Shia-Yia-Ding. A traducção das palavras do sympathico representante da Celeste Republica ninguem ainda. E o caso faz lembrar um episodio occorrido ha annos em Nova York.

Era ministro da China nos Estados Unidos o dr. Wu-Ting-Tang, quando, em um banquete no Lotus Club, de Nova York, alguns convivas pediram ao illustre diplomata que escrevesse duas linhas em cada "menu", para serem guardadas como lembrança da festa. O dr. Wu-Ting-Tan satisfez a cada um, recebendo vivos agradecimentos pela gentileza. Depois, lembraram-se os donos dos "menus" de leval-os aos interpretes. E ficaram indignados: em um, o diplomata havia escripto: "Pelo seu nariz, vejo que o senhor é um alcoolico"; em outro: "Que cara estupida tem o meu amigo!" E assim por deante.

Uma semana depois, o dr. Wu-Ting-Tang tomava, ás pressas, o caminho da China.

Banco Hypothecario do Brasil
50, AVENIDA RIO BRANCO, 50
Caixa do Correio 268, Rio de Janeiro
Telephone 2140 Norte
Depositos em conta corrente a vista e a prazo. Hypothecas
Operações bancarias geraes. (7483)

Um contrabando

Porto Alegre, 20 — Os fiscaes João Cerda Filho e Alvaro Dias apprehenderam um importante contrabando de sêdas vindo de fóra da cidade, acondicionado em sete fardos e duas malas. O contrabando, que é avaliado em 80 contos, foi recolhido á Alfandega.

CORREIO OPERARIO

A PARELHA EM FOCO

Dir-se-ia que andam préviamente combinados os ataques de uma parte da imprensa ao estrangeirismo do Lloyd e ao despotismo da Leopoldina, perfeitamente irmanados e em acção contra o proletariado nacional. Não ha combinação preconcebida. E' que as duas empresas são affins em muita coisa e contumazes na pratica de certos processos de administração. O trabalhador nacional, além de privado do gozo de grande cópia de concessões que as companhias estrangeiras — exceptuada a Leopoldina — fazem ao operariado, está sendo corrido do Lloyd, empresa de navegação genuinamente nacional. Não ha muitos dias que inserimos, nesta columna, uma reclamação a proposito da situação precaria em que se acham algumas familias de tripulantes victimados no sinistro do Avaré, no porto de Hamburgo.

Emquanto foram promptamente soccorridos os trabalhadores allemães, que se encontravam a bordo, os nossos patricios e as suas familias, egualmente attingidos pelos effeitos funestos da catastrophe os brasileiros ficaram em completo abandono até hoje, pois suas desoladas familias já esgotaram as supplicas que podiam fazer aos que respondem pelos destinos do Lloyd, no sentido de lhes ser pago o saldo dos salarios vencidos pelos parentes desapparecidos. Não satisfeito com o desprezo com que tem recebido este angustioso appello, que parte da miseria e da fome, o Lloyd despede empregados brasileiros, para abrir vagas destinadas a profissionaes allemães. Sobre ser deshumana, porque atira ao desemprego muitos chefes de familia, é [illegible], por deprimente dos creditos de homens patricios, essa medida disfarçada na desculpa velhaca da imperiosa necessidade de ordem technica. Que magnifica parelha, o Lloyd e a Leopoldina! Como casualmente se combinou essa junta de oppressores da gente pobre e honesta do trabalho!

A Leopoldina bravateia a força de que se ufana e, depois de haver praticado uma série consideravel de embustes, de burlas de usurpações contra os direitos codificados de cerca de nove mil homens, vae consummar uma eleição que vem preparando ha mezes, a illudir uns e a subornar outros, com o fito de conseguir, para dois delegados de sua confiança, a fiscalização da Caixa de Aposentadoria e Pensões. Baldadamente se tem denunciado a velhacaria. Os empregados da Leopoldina, manietados pelo poder prepotente dos directores da estrada, serão provavelmente vencidos no dia 26, designado para a realização do pleito.

Resta saber se essa eleição nulla, porque illegal, ficará como uma conquista inappellavel da audaciosa empresa, para avolumar a série de [illegible], sem dar satisfações de seus actos e talvez certa de que nenhum poder lhe pedirá contas. E ahi estão, as duas famigeradas empresas, o Lloyd e a Leopoldina, com as mais legitimas expoentes do capitalismo contra o desvalido operariado nacional.

Que lhes preste...

A fundação da Caixa dos Empregados Ferroviarios da S. P. Railway, em Santos

(*Do correspondente*)

Santos, 20 — [illegible]

CAIXA DE APOSENTADORIA E PENSÕES DOS FERROVIARIOS

Constituição do seu "Conselho de Administração"

Escreve-nos *Um ferroviario*:

"A lei n. 4.682 de 24 de janeiro do corrente anno, que creou as Caixas de Aposentadoria e Pensões dos Ferro-viarios, [illegible] art. 48.

[illegible]

votar por procuração, mas isto é differente, porque é uma coisa estabelecida em estatutos da associação, que representam a vontade dos seus membros, resolvida em assembléas em que só o voto dos membros presentes foram contados. A eleição para o Conselho da Caixa, pois, não póde obedecer á regras que não existem na lei que instituiu as respectivas Caixas de Aposentadoria e Pensões.

A lei manda que o superintendente convoque a reunião, isto é, marque dia e logares onde o pessoal possa reunir-se para os fins em vista, e a eleição deve ter logar em todo o territorio da ferro-via. A eleição em cada logar só exprime a vontade dos empregados que votaram ahi, sendo depois de feita a apuração da eleição de todos os logares, para obter-se o resultado final da eleição.

Assim, qualquer eleição que não for feita dentro do espirito da lei, é nulla; ao Conselho Nacional do Trabalho cabe o dever de fiscalizar e providenciar para que a lei seja cumprida."

Liga de Auxilios Mutuos dos Cégos no Brasil

Sob a presidencia do sr. Antonio Queiroz da Silva, realizou-se uma sessão desta sociedade. Foram admittidos 49 novos associados.

Pelo thesoureiro foi apresentado o balancete da receita e despesa do trimestre de abril a junho do corrente anno, sendo remettido á commissão de finanças para o respectivo parecer.

Compareceu á reunião uma commissão de directores da União dos Varejistas do Commercio de Carvão Vegetal e Quitanda, que fez entrega da quantia de 150$000, para auxilio da fundação de uma casa de trabalho para cegos.

Pelo 1º secretario é proposto um voto de louvor á referida commissão, sendo acceito.

O thesoureiro dá sciencia de ter recebido ultimamente, com destino á construcção da casa de trabalho para os cegos, os seguintes donativos:

Vice-presidente, capitalista sr. Wadyh Simão, 185$ angariado entre seus amigos; capitão Mario Calderaro, 5$; Sociedade Progresso do Engenho de Dentro, 51$ angariado entre seus directores; Senhora Francisca Vianna Fontenelle, 10$; Centro B. dos Operarios Municipaes, 100$000; Sociedade U. dos Varejistas de Seccos e Molhados, 100$; e Centro B. dos Guardas Municipaes, 100$000.

Declarou ainda ter comparecido ao Instituto Benjamin Constant, a convite do seu director dr. Mello Mattos, o qual lhe fez entrega da quantia de 280$, saldo de uma sociedade de protecção aos cegos extincta e que funccionava naquelle Instituto, quantia esta designada em assembléa geral á incorporação do patrimonio da Liga.

Tendo em vista que a Liga já póde com economia, proteger algum cego, a directoria autorizou ao director-technico, abrigar qualquer cego que se proponha a fazer parte da projectada banda musical da Liga.

CENTRO COSMOPOLITA

Rua do Senado 215

São convidados todos os socios quites a comparecerem á assembléa geral extraordinaria a realizar-se no dia 22, ás 9 1|2 horas da noite.

Ordem do dia: suspensão de Augusto Costa e Antonio Gonçalves, e mais assumptos.

O Senado descansou

Por falta de numero não houve, hontem, sessão no Senado.

NA CAMARA

Com os fiscaes do imposto de consumo

Na Camara, não houve sessão hontem, por falta de numero. Compareceram, apenas, 48 deputados.

Do expediente a ler, constavam: requerimento de Arthur Teixeira, pedindo concessão para extrair fibras de plantas existentes em terrenos da União, destinadas a fins industriaes, e requerimento de Anna de Carvalho Faria, viuva do dr. Felisbello Freire, pedindo uma pensão.

O sr. Dorval Porto deixou sobre a mesa o seguinte projecto:

"O Congresso Nacional decreta:

Art. 1º — Qualquer que seja a respectiva arrecadação, é limitada ao maximo de 2:000$000, e ao minimo de 1:000$000 a remuneração (parte fixa e parte variavel), attribuida aos agentes fiscaes dos impostos de consumo.

Art. 2º — Revogam-se as disposições em contrario."

NO CONSELHO MUNICIPAL

Após a leitura da acta da sessão anterior e despachada a materia do expediente, o sr. Garcez, fazendo o elogio do ex-intendente Ataliba de Lara, cujo fallecimento se verificou hontem, nesta capital, pediu que por esse motivo fossem suspensos os trabalhos, lançando-se na acta um voto de pezar. Falou tambem sobre o mesmo assumpto o sr. Vieira de Moura. O conselho approvou, por unanimidade, a proposta do sr. Garcez sendo dada para hoje a ordem do dia que se devia votar hontem.

O vereador paulista sr. Luciano Gualberto, que faz parte da commissão de quatro membros, da edilidade paulista, nomeada para retribuir a recente visita dos edis chilenos telegraphou á mesa do Conselho, dizendo que a referida commissão se juntaria, em Santos, aos collegas cariocas que devem partir com aquelle mesmo destino.

— O Conselho Deliberativo de Montevidéo enviou ao Conselho, para ornamentar seus salões, dois bancos de marmore uruguayo, os quaes já se encontram na Alfandega.

Ultimas theatraes

ESTREOU HONTEM, NO PALACIO, A FILHA DE PALMYRA BASTOS — A novel artista senhorita Amelia Souza Bastos estreou hontem, no Palacio, em duas lindas peças, duas peças de poetas: "Porque sim", dos "hermanos" Quintero, e "Rosas de todo o anno", de Julio Dantas.

Nesta ultima contrascenou com sua mãe, a illustre artista Palmyra Bastos, fazendo a "ingenua", a Suzanna que cairia nas garras de um máo marido se todo o anno não florescessem as roseiras do convento de soror Ignez. A estreante disse com segurança de uma perfeita artista, todo o seu papel, não podendo ser mais natural do que se mostrou quando procurou explicar, timida, cheia de embaraço, o que sentia pelo noivo — amor ou indifferença? paixão ou desprezo?

A primeira peça, que foi traduzida por d. Branca de Gonta Collaço, filha de Thomaz Ribeiro e, como este familiar ás musas, é cheia de poesia e de delicadeza, como são, aliás, todas as comedias dos Quintero. Uma, acção tenue para justificar alguns dialogos deliciosos e esboçar umas figuras, nada mais.

Amelia Souza Bastos encaminhou muito esta outra "ingenua". A platéa dispensou-lhe muitos applausos, envolvendo nestes Palmyra, a ditosa mãe, que se deu na peça de Julio Dantas todo o relevo ao papel de soror enganada pelo noivo da priminha, fez muito bem a mãe da Maria da Paixão, na comedia hespanhola.

Quando o panno desceu pela primeira vez, a actriz estreante commoveu-se muito deante das expansões do publico; das outras agradeceu risonha, muito contente. Tinha sido vencida a commoção da estréa...

Na comedia dos Quintero, além de mãe e filha, ha a referir o trabalho de Carlos Santos, de Henrique de Albuquerque, Alves da Costa e das senhoras Maria Helena e Elisa Mattos.

Emfim: uma estréa promissora e um espectaculo magnifico.

VIDA FORENSE

INDICADOR FORENSE

Hoje — Quarta-feira

JUSTIÇA FEDERAL

Supremo Tribunal:
Sessão ordinaria. Audiencia no intervallo da sessão. Tel. c. 479.

FORO LOCAL

Côrte de Appellação:
Sessão da 3ª camara. Audiencia no fim da sessão. Tel. n. 2.836.

ANDIENCIAS

Varas criminaes:
Todas, á 1 hora, excepto a 2ª, cuja audiencia é á 1, 1|2. Tel. da 1ª vara, 2.399.

Pretorias civeis:
1ª, 1 hora, tel. c. 232; 7ª, 12 horas; 8ª, 12 horas.

Tribunal do Jury, tel. c. 4.398.

JUSTIÇA LOCAL

O julgamento de hontem no Tribunal do Jury

Em sessão de hontem do tribunal do Jury foi julgado pela segunda vez o réo Antonio Coelho, que compareceu acompanhado de seus defensores drs. Oliverio de Deus Vieira e João da Costa Pinto.

Estando presentes 16 jurados, foi aberta a sessão pelo juiz dr. Costa Ribeiro, sendo sorteado o conselho de sentença, que ficou constituido dos jurados seguintes: João Ladislão de Mendonça, Eduardo Marques Peixoto, Paulo Emilio de Oliveira, Manoel Azevedo da Silveira Netto, João Cardoso de Castro, Arthur Guilherme da Cunha Bastos e Carlos Coutinho.

Lido o processo pelo escrivão delle, consta ter o accusado no dia 16 de maio de 1922, cerca de 8 1|2 horas, na rua José Mauricio n. 54, onde funcciona a Sociedade "Flor da Tapuya", morto a tiros de revolver a Olympio Nany.

O réo, no primeiro julgamento, foi condemnado na pena de dois annos de prisão, desclassificando o crime de homicidio capitulado no artigo 294 paragrapho 2º para o do artigo 297, isto é, ter o criminoso agido por imprudencia. Appellando a Promotoria da decisão do Tribunal do Jury, a Côrte de Appellação, conhecendo do recurso, mandou submetter o réo a novo julgamento.

Finda a leitura do processo, teve a palavra o promotor dr. Saboia de Medeiros, que, sustentando o libello e analysando as provas dos autos, concluiu por pedir a condemnação do réo na pena maxima.

A defesa baseando sua argumentação na decisão anterior do Tribunal, que condemnou o réo nas penas do art. 297, pediu que o conselho confirmasse a decisão anterior, por ser de inteira justiça.

Findos os debates e após voltarem os jurados da sala secreta, decidiu condemnar o réo na pena maxima do art. 297, isto é, a dois annos de prisão cellular.

O terceiro julgamento do capitão Paulo Nascimento

Está chamado a comparecer á barra do Tribunal do Jury, pela terceira vez, o capitão Paulo Nascimento Silva, accusado de ser o autor do assassinato de sua esposa d. Edina do Nascimento Silva, crime este occorrido no dia 24 de janeiro de 1914, e que tanto emocionou a população desta capital.

O facto occorreu na manhã daquelle dia, na rua Januzzi n. 13, em S. Christovão, residencia do casal.

Julgado em 1º de julho de 1915, o então tenente Paulo foi condemnado em 16 annos e meio de prisão cellular. Novamente em julgamento por decisão do Supremo Tribunal, que decidiu em gráo de revisão mandar submetter o accusado a novo julgamento, foi então absolvido.

Não se conformando com a decisão do Tribunal do Jury, a promotoria recorreu para a Côrte de Appellação, que mandou submetter a terceiro julgamento que se effectuará hoje.

A defesa está a cargo dos advogados drs. Evaristo de Moraes e João da Costa Pinto.

Uma pronuncia por crime

O juiz da 6ª vara criminal por despacho de hontem pronunciou como incurso na sancção do art. 294 paragrapho 2º do Codigo Penal, o réo Humberto Benevenuto, por haver no dia 2 de julho ultimo, cerca de 9 horas da noite, em um terreno proximo ao Colyseu na praça Marechal Deodoro, disparado cinco tiros de pistola contra Antonio Cruz, produzindo-lhe a morte em resultado das lesões recebidas.

As consequencias de uma illegalidade do prefeito

A adjunta de 3ª classe d. Fortunée Nahon Barbosa, legalmente assistida por seu marido e advogado dr. Homero Barbosa, protestou, hontem, judicialmente no juizo dos Feitos da Fazenda Municipal, contra o acto do prefeito desta capital que a demittiu, por abandono de emprego.

Sob o fundamento de ser esse acto illegal e manifestamente contrario ao paragrapho unico do art. 5º do dec. 2.234, protestou mais haver em tempo habil e por meio da acção competente a annullação desse acto, indemnisação do do prejuizo que esse acto, lhe causou: vencimentos, juros legaes e custas e o direito ás classificações e promoções que se no exercicio de suas funcções estivesse.

O movimento revolucionario no Rio Grande do Sul

O arcebispo d. João Becker acredita na pacificação do Rio Grande

(*Do correspondente*)

Porto Alegre, 20 — Regressou de sua viagem ao Rio o arcebispo dom João Becker, que teve imponente recepção, apezar do máo tempo reinante.

Após haver recebido os cumprimentos das altas autoridades civis e ecclesiasticas, o prelado dirigiu-se para a cathedral metropolitana, onde celebrou missa em acção de graças.

Procurado pelo representante do "Correio do Povo", confirmou sua reverendissima que havia tomado a iniciativa de fazer voltar a paz á familia riograndense; tomou esse iniciativa levado não sómente pelo amor á religião, como pela caridade e até por um acto de humanidade.

Durante a sua estada no Rio teve, a respeito, uma conferencia com o presidente da Republica, já tendo tido outra com o chefe do Estado. Ambos se acham possuidos da melhor bôa vontade. Acha-se, por isso, o arcebispo muito animado, no sentido de ver dar feliz resultado a sua iniciativa.

Para a erecção da estatua do conselheiro Rodrigues Alves

O sr. Vicente Passarello, thesoureiro da commissão incumbida do levantamento da estatua do conselheiro Rodrigues Alves, esteve hontem no gabinete do prefeito, para combinar com s. ex. a escolha do local em que será erigido o monumento.

Parece ser coisa assentada, ser a pedra fundamental lançada no local em que se ergue o Obelisco, que será removido para outro local.

AS NATURALIZAÇÕES NO BRASIL

O presidente da Republica véta uma resolução do Congresso que as regulamenta

Foram as seguintes as razões do véto opposto pelo presidente da Republica á resolução do Congresso que estabelece as condições a que se devem submetter os estrangeiros, no Brasil, para o fim de obterem naturalização:

"Não posso dar assentimento á proposição junta, que estabelece as condições a que se devem submetter os estrangeiros residentes no Brasil para o fim de obterem naturalização: a) por factos que conferem ao estrangeiro a cidadania (Const. art. 69, numeros 1 a 5); b) por acto de estrangeiro, requerendo sua naturalização, preenchidas as condições legaes. (Const. art. citado n. 6). Na primeira categoria se enquadram, além dos mencionados nos numeros 1 á 4, do art. 69 citado, os do n. 5, isto é, os estrangeiros que: a) — não manifestem a intenção de conservar sua nacionalidade; b) — residam no Brasil; c) — possuam bens immoveis no paiz, e d) — sejam casados com mulher brasileira ou tenham filhos brasileiros.

Para os que reunam estas condições, a acquisição da nacionalidade se opera pelo simples implemento das mesmas condições; cabendo ao poder publico, somente, o dever de declaral-a. Para o estrangeiro que não tenha os mesmos requisitos, é que a lei ordinaria póde prescrever as condições da naturalização. A expedição do titulo declaratorio do cidadão brasileiro só depende da prova dos requisitos estabelecidos no n. 5 do art. 69 da Constituição. Desses requisitos, dois, apenas, dependem de regulamentação especial: — a intenção de mudar de nacionalidade e a residencia. Ora, a intenção de mudar de nacionalidade, isto é, de não conservar a nacionalidade de origem, só se póde manifestar de modo expresso e esse modo expresso não póde ser outro senão o pedido de expedição do titulo declaratorio da cidadania, acto que por todos os motivos, não póde competir senão ao poder executivo federal.

Entretanto, a proposição a que nego sancção prescreve, no seu art. 4º que as justiças, não só da União, como dos Estados, podem conferir tal titulo, embora em decisão incidente.

Não ha como desconhecer que tal decisão envolve questões de direito internacional publico e privado, que escapam, constitucionalmente, á competencia das justiças locaes.

A quem, perante a justiça da União ou dos Estados, interesse invocar sua qualidade de cidadão brasileiro, está facultado o direito de requerer a expedição do titulo declaratorio dessa qualidade, ao poder executivo, que apreciará as provas do preenchimento dos requisitos constitucionaes, salvo, sempre, o recurso ao poder judiciario federal, no caso de recusa illegal.

E', ainda, certo que a questão de residencia, como condição de titulo declaratorio, não póde — especie — ficar adstricta ao maior ou menor lapso de tempo de permanencia no paiz, uma vez que outros requisitos — propriedade de immoveis no Brasil, casamento com mulher brasileira ou existencia de filhos brasileiros — já por si indicam o "animus manendi" e explicam o desejo de acquisição da nacionalidade brasileira.

Entretanto, para a expedição de titulo declaratorio, que não crea, mas proclama direito de cidadania, a proposição exige a residencia no Brasil por mais de cinco annos (art. 2º, a), ao passo que, para a naturalização do estrangeiro, que não tenha os requisitos do n. 5 da Constituição (art. 69), apenas prescreve, no seu art. 5º, que será indispensavel a prova da residencia.

Por quanto tempo? A legislação vigente, que nisso não é contraria ao preceito do art. 5º da proposição, exige o tempo de dois annos.

Dest'arte, para declaração de um direito resultante, da Constituição, exigir-se-ia a residencia por cinco annos; e, para a concessão de um direito facultado por lei ordinaria, seria sufficiente dois annos de residencia no Brasil.

Por todos estes motivos, nego sancção a resolução legislativa que modifica os preceitos legaes em vigor sobre a naturalização; e, de accordo com o art. 37, paragrapho 1º da Constituição é devolvido á Camara que a iniciou."

Ladrão no gallinheiro de um senador!

O sr. Hermenegildo de Moraes campeão de tiro...

Com referencia a immunidades pessoaes, não ha duvida que ninguem mais as tem que os senadores e deputados. Immunidades nas suas respectivas pessoas, está claro, porque no que diz respeito aos bens de cada um, nada impede que, de vez em quando, alguem tente fazer uma divisãozinha. Foi o que se verificou ante-hontem, á noite, com o senador Hermenegildo de Moraes, representante ha longos annos do Estado de Goyaz. Não foi coisa de grande monta, que importasse, emfim, no abalo da fortuna respeitavel do referido senador.

Estava s. s. dormindo santamente em sua cama confortavel quando um barulho extraordinario, no quintal de sua residencia, veiu perturbar-lhe o somno tranquillo. Gritos estridentes de gallinhas, indicando, naturalmente, fortes dôres, foi o que sobresaltou o representante goyano.

— Vou matar o ladrão, disse elle valentemente.

— Não vá. Deixe o desgraçado levar as gallinhas. Que nos custa, isso, afinal?! Não, você não vae!

— Vou, respondeu já de pé, engatilhando na mão o seu lindo revólver de aço.

E, isso dizendo, em pyjama, marchou o senador para o quintal, afim de dar cabo do ladrão. Ali chegando, notou que o barulho se tornava cada vez maior.

— Solta a gallinha! Solta, se não atiro! Olha a bala! Lá vae bala!

Nada! Os capões continuavam a gritar.

— Não solta? Pois lá vae...

E o revólver do senador disparou seguidamente seis vezes, ecoando estrondosamente nas quebradas do Corcovado.

Com os berros da arma possante, um gambá empanturrado correu amolado pelo matto a dentro.

O representante de Goyaz ainda lhe jogou dois balaços nos costados.

A isso o gambá respondeu com um espirro, continuando vagaroso a sua marcha...

Furioso com a sua estranha pontaria, o senador jogou longe o revólver.

E ao regressar de novo ao calor dos seus lençoes, perguntado sobre o successo da façanha, respondeu:

— Despejei-lhe no couro oito tiros!

— Matou-o?

— Parece...

O sobresalto foi medonho. Porém, ao amanhecer, no gallinheiro elegante do senador Hermenegildo, á rua das Larajeiras, havia uma falta sensivel de cinco animaes.

E as glorias de bom atirador guardá-as sua excellencia...

MODAS E INTERIORES

O que se faz com gosto e... bom gosto

A voga persistente das fazendas impressas mostra a mania do colorido que marca bem este tempo "d'après guerre". De accordo com o velho proverbio francez: "após a chuva, o bom tempo", vieram depois da guerra os dias felizes. Dahi essas reacções violentas que se notam nos costumes: a luta pela felicidade quebrando velhos preconceitos, a febre dos divertimentos onde as dansas imperam, o desejo de illuminar e florir um novo ambiente de vida. As mulheres querem-se mais bellas, e para realçar sua belleza não hesitam em enfrentar modas ousadas, em se envolver em côres vistosas. São borboletas estonteantes; para ellas é mister a caricia das sedas rutilas, dos brocados que chammejam, dos setins que parecem petalas dum jardim de sonho, e tambem os foulards floridos, as cretonnes que riem num desvario de tons. Os mestres da costura, profundos psychologos femininos, tão bem comprehenderam isso que as vitrinas de hoje parecem surgir como phantasias duma fada artista.

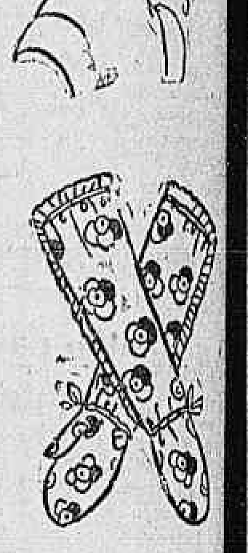

A cretonne, na sua simplicidade campestre, veste e enfeita muito. Damos uns modelos todos feitos com ella, muito proprios para vestuarios de praia, entre os quaes fazemos notar a originalidade dessas luvas apropriadas a garantir do sol as mãosinhas patricianas.

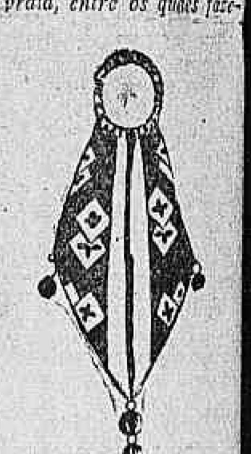

MAJOY

A temporada do Municipal

LE MAITRE DE FORGES de Georges Ohnet

O velho drama genero Ambigu estava talvez um pouco fóra da regra, numa temporada como a do Municipal; mas dá prazer apreciar as obras antigas interpretadas por artistas modernos.

A sala, de resto, — uma sala toda especial, caracteristica das recitas extraordinarias — parecia encantada com a representação.

O sr. Magnier, desempenhando o papel de Felippe, deu ao personagem o caracter bem conhecido que lhe imprimiram os artistas que entre nós o têm encarnado.

A scena de violencia do terceiro acto entre as duas mulheres rivaes foi composta com tanta felicidade pelas sras. Clairnet e Clarel que mais parecia a reproducção exacta da vida real...

Num dos intervallos, o sr. Magnier, cuja festa artistica se realizava, recitou a *Ode ao sol*, do *Chantecler*, de Rostand. A sala, presa de grande enthusiasmo, não o applaudiu apenas: ovacionou-o. — Gr.

A INCORPORAÇÃO DA TABELLA LYRA

A grande reunião dos funccionarios e operarios

A commissão nomeada pela grande reunião de funccionarios e operarios deu inicio dos trabalhos, reunindo-se hontem no mesmo local e trocando idéas sobre o assumpto.

Ficou resolvido que, em officio, fosse pedido ás associações de classe o apoio preciso para o exito ao emprehendimento que almejam os funccionarios e operarios do Estado.

Hoje, haverá nova reunião da mesma commissão.

O ULTIMO CONCERTO, NO RIO, DE MAGDALENA TAGLIAFERRO

Será sabbado, ás 3 1|2 da tarde, no Instituto de Musica

Magdalena Tagliaferro, a illustre pianista brasileira, que, após dois annos de ausencia, veio de novo receber os nossos applausos, dará no proximo sabbado, ás 3 1|2 da tarde, no Instituto Nacional de Musica, o seu concerto de despedida ao publico do Rio de Janeiro.

Magdalena Tagliaferro obteve em São Paulo, onde deu cinco concertos, sendo que dois em Santos, successo egual ao que alcançou aqui, onde o seu triumpho foi definitivo, completo.

Regressando á Europa, no dia 26, não quiz ella deixar de dizer o seu "adeus" aos cariocas.

O concerto de sabbado, o ultimo que realiza no Brasil a illustre pianista, vae ser, assim, uma festa altamente significativa da admiração que todo o nosso meio culto tributa á interprete deliciosa dos grandes mestres da musica.

Na Escola de Bellas Artes

A directoria da Escola, á vista de um incidente havido á entrada daquelle edificio, que dá accesso á actual exposição, entre um expositor e o representante de um jornal, deu as necessarias providencias para abertura de um inquerito, afim de ser devidamente esclarecido aquelle facto.

LEIAM NA 4ª PAGINA:

(Divida de gratidão), de *Antonio Leão Velloso* (1ª columna).

Nada de excusas. (6ª columna).

No mundo politico.

Topicos

E outros assumptos do dia.

A quem pertencem os terrenos do Campinho?

"Pertencem á União" responde-nos o dr. Furtado de Mendonça, da Commissão de Tombamento

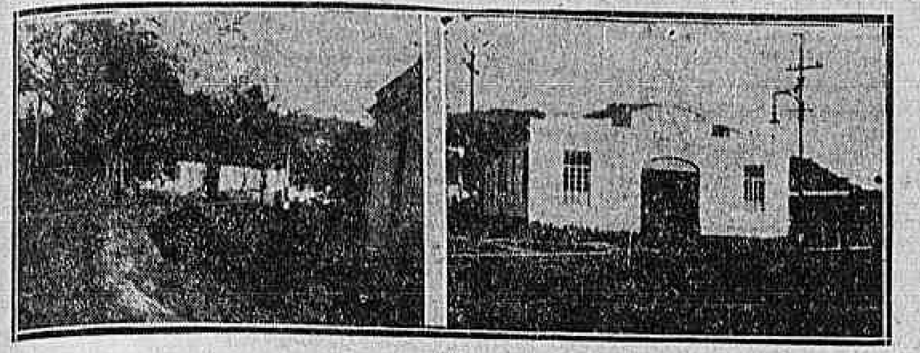

Um aspecto dos terrenos usurpados no Patrimonio Nacional

Ha tempos, os moradores localizados na faixa de terreno proxima ao quartel, em Campinho, mostraram-se alarmados com a presença, ali, de um engenheiro da commissão de Cadastro e Tombamento dos Proprios Nacionaes.

— Os terrenos — disseram elles — pertencem-nos. A União não tem, portanto, direito algum sobre elles. São nossos.

Seriam mesmo?

Foi o que procuramos saber, tratando, primeiramente, de relacionar os nomes dos moradores daquella zona. Destes, conseguimos obter os dos srs. Amaro de tal, residente ao n. 64; Joaquim Candido Cordeiro, ao n. 60; Manoel Antonio da Silva, ao n. 46, etc., etc.

Travamos ainda conhecimento com uma senhora, d. Rosa da Cunha Silva, que occupa uma faixa de 92 m. q., com a qual a presenteou — assim ella affirma... — o marechal Floriano Peixoto.

Na visita que fizemos ao local, no intuito de esclarecermos a verdade, notamos o abandono completo em que o mesmo se acha. A ligação ferrea para a Central, por exemplo, está que é uma lastima. O terreno onde foi, ha muito, edificado o cemiterio, é, hoje, um matagal espesso, mal deixando perceber os vestigios daquella edificação. O unico predio mais ou menos conservado é o da capella, cujos terrenos visinhos tambem, por sua vez, se mostram bem cuidados. Todos aquelles moradores allegam que as terras lhes pertencem, que são os seus legitimos donos, que ellas lhes foram doadas por A, B, ou C, etc.

Quanto aos documentos comprobatorios, elles os têm tão bem guardados, e com tanto carinho e tanto amor, que não os deixam ver olhos profanos...

Isso levou-nos á desconfiança. E foi por esse motivo que resolvemos ouvir, sobre o assumpto, o dr. Furtado de Mendonça, engenheiro da commissão do Cadastro e Tombamento.

Disse-nos s. s.

— Encarregado de levantar a planta do terreno do quartel, em Campinho, verifiquei a existencia da faixa em lide, com uma área de cerca de 16.600 metros, em completo abandono e invadida por intrusos. Estudando a escriptura, minuciosa e detalhadamente, cheguei á conclusão de que, de facto, aquella faixa é proprio nacional. Todo o levantamento foi feito, desenhado e enviado ao ministro da Fazenda, com os dados concretos e positivos que perfeitamente esclarecem e, de uma vez por todas, resolvem em absoluto a questão.

Se o meu amigo ainda alimenta quaesquer duvidas, leia esta nossa representação ao sr. Sampaio Vidal.

E o dr. Furtado de Mendonça mostrou-nos o seguinte documento, que é uma prova, com effeito, da justiça plena da causa da União:

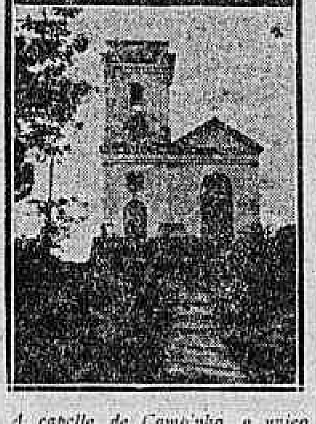

A capella de Campinho, o unico edificio bem conservado

"Esta commissão, para bem desempenhar-se das suas obrigações, adopta, para o Cadastro e Tombamento dos Proprios Nacionaes, dois methodos, o analytico e o synthetico, isto é, ou, conhecido o proprio pelos arrolamentos existentes, estuda-se a sua formação, ou, então, pelos elementos de formação obtidos nos archivos e cartorios, determina-se o proprio; qualquer dos methodos ou as vezes o confronto dos mesmos, permitte a evidencia de possiveis irregularidades, como as que a exposição inclusa do dr. Arthur Furtado de Mendonça, aponta, para o Quartel de Artilharia de Montanha em Campinho.

Esse engenheiro, fazendo o trabalho technico com a meticulosidade indispensavel para a planta cadastral do quartel, encontrou contiguo a essa propriedade um terreno com 16.592 metros quadrados, em abandono, que na opinião de alguns era nacional e na de outros, particular; nesse terreno existe uma egreja com culto catholico, uma estação do Corpo de Bombeiros em construcção, uma estação da Estrada de Ferro Central com diversos moradores, um cemiterio em ruinas e, finalmente, hortas e propriedades de particulares.

Estudando a sua formação pelos elementos obtidos nas escripturas de acquisição de terrenos feitas, em 22 de dezembro de 1859, a Domingos Lopes da Cunha, em 25 de novembre de 1868, a André Koellb e sua mulher, a Salustiano José da Piedade e sua mulher, a José Joaquim Antonio e sua mulher, a Leopoldina Rosa do Espirito Santo, a José Antonio de Souza e sua mulher e a Juliana Maria da Conceição; em 8 de julho de 1862, a Domingos Lopes da Cunha, e, finalmente, em 15 de julho de 1854, a Francisco Herculano de Moraes Ancora e sua mulher; comparadas com a planta, encontrada na Directoria de Engenharia do Ministerio da Guerra, levantada em 1867 pelo bacharel Antonio Rangel de Vasconcellos, chegou a conclusão final que, realmente, o terreno abandonado pertence ao patrimonio da União.

Urge, portanto, desapparecer essa situação anomala e prejudicial á Fazenda Nacional. Assim, venho, com a devida venia, propôr a v. ex. a expulsão dos intrusos que invadiram o terreno e as casas nelle existentes e a divisão desse mesmo terreno em tres zonas distinctas, conforme a planta annexa, com as seguintes applicações:

1º — para o Quartel de Artilharia de Montanha, o terreno contiguo ao mesmo, indicado pelas letras *a b c d f g h i j k C D a*;

2º — para a estação do Corpo de Bombeiros, o terreno com frente para á rua Maria Lopes, indicado pelas letras *b c d e*;

3º — para a egreja, a titulo precario, aliás autorização legislativa antiga, o terreno com frente para á rua Coronel Rangel, indicado pelas letras *E F I g i j k C D.*"

— Vê, pois, o meu caro amigo que os direitos da União são incontestes, terminou o dr. Furtado de Mendonça, a quem agradecemos a delicada attenção que nos dispensou.

O caminhão imprensou-os contra o bonde

Um morto e um ferido

Procurando dar passagem a um bonde da linha de Andarahy Leopoldo, o de n. 154, dirigido pelo motorneiro Arthur Francisco Soares, um caminhão da Cervejaria Princeza, governado pelo carroceiro Valentim Domingues, este levou o vehiculo a encostar-se no meio fio do passeio da rua Senador Eusebio, de fronte do Entreposto de São Diogo.

Justamente quando o bonde passava do outro lado o caminhão desviou e, muito junto, roçando mesmo no carro da Light, foi imprensar o passageiro Francisco Bidner, russo, morador á rua Senador Furtado n. 137 e Armando Serguy, residente á rua Affonso Cavalcante n. 189. Bidner, que é vendedor da praça, ficou ferido gravemente, não apresentando o mesmo caracter alarmante os ferimentos recebidos por Armando.

A policia do 14º districto, embora tivesse detido o carroceiro, não o póde autuar, por falta de testemunhas.

Transportadas as victimas para o posto central da Assistencia, pouco depois de medicado, vinha a fallecer o infortunado vendedor da praça.

E' deveras curioso que, num bonde onde viajavam muitos passageiros, a policia do 14º não tivesse conseguido arroar pelo menos o numero necessario de testemunhas, para que mais facil se tornasse a punição do causador desse desastre do qual resultou a morte de um pobre homem.

AUGMENTOU MUITO A SUA CONTA DA LIGHT?

E', com certeza, defeito no relogio ou na installação electrica; R. DE HOLLANDA, engenheiro electricista, localisa, com instrumento proprio e de alta precisão, qualquer causa de augmento de consumo. — Rua 1º de Março, 31. Tel. Norte 486.

Passou ao somno da eternidade

No chão do corredor da avenida n. 33, da rua Fonseca Lima, deixavam-n'o dormir, apiedados delle. Chegára aos 50 annos o nacional Conrado de tal, preto e, procurando ganhar para o pão, fizera-se trapeiro.

A' noite, estafado, ia dormir para ali.

Hontem, Conrado parecia, aos moradores, que dormira de mais. Alguem foi acordal-o: o infeliz estava morto. O commissario de serviço no 15º districto fez remover o cadaver para o Necroterio do Gabinete Medico Legal.

Telegramma ás senhoras

Regressando Europa, liquido: blusões malha seda pura 50$, saias 70$, capas, vestidos, casacos, "sweaters" todas cores, lindos modelos. Bolsas seda 22$. Carteiras couro 20$. Perfumes francezes finissimos 19$, ditos 11$, frascos grandes! Ultimos dias. Madame Yvonne Marie, rua Gonçalves Dias, 57, 1º. (S. 10944)

Morte suspeita

A menor Beatriz, de côr preta, com 1 anno de edade, filha de Maria Gaide, residente em Marechal Hermes, falleceu, á noite, após haver tomado um remedio comprado em uma pharmacia da localidade.

O facto chegou ao conhecimento das autoridades do 23º districto, que, na presumpção de ter sido a morte da innocente Beatriz consequente de envenenamento, fizeram-no remover para o necroterio, onde será autopsiado.

DR. CARMO PEREIRA

Com consultorio clinico á Rua da Assembléa 63, Rio de Janeiro, diz:

Declaro que a "Manteiga Phosphatada Simões" é bôa para as creanças e bem assim para os TUBERCULOSOS INCIPIENTES.

16|3|923. (11179)

O "record" sul-americano de dansa

Conforme temos annunciado realiza-se sabbado proximo, 25 do corrente, no Theatro Republica, o decantado certamen para a disputa do record de resistencia sul-americano em dansas. Até agora a Casa dos Artistas recebeu inscripção de oito concorrentes que já se submetteram a inspecção medica na conceituada Casa de Saude Dr. Pedro Ernesto. Até aquelle dia continuará aberta a matricula para os bailarinos que quizerem ser candidatos ao record sul-americano. E' de esperar grande affluencia áquelle theatro, pois os ingressos custam apenas mil réis, sem determinação ... A commissão organizadora do torneio não tem regateado esforços para o pleno exito do certamen. A cargo dos medicos da Casa de Saude Dr. Pedro Ernesto, da Assistencia aos Tuberculosos ... po Clinico da Casa dos Artistas e de distinctos facultativos, que a tanto se prestam, ficam os soccorros medicos a prestar aos corredores.

A alimentação será ministrada por conhecida casa commercial de nossa praça que se promptificou.

A fiscalização tem que ser praticada pelos membros da commissão organizadora, jornalistas, directores da Casa dos Artistas e da Assistencia aos tuberculosos. O gesto dos bailarinos concorrentes é deveras attrahente, pois, como se sabe, os proventos revertem em beneficio da Assistencia aos tuberculosos e da Casa dos Artistas, sendo certa percentagem para premio ao vencedor.

DOENÇAS VENEREAS — Tratamento gratuito nos seguintes dispensarios: Avenida Mem de Sá 291; Hospital Pró-Matre (Só mulheres), Av. Venezuella, 159 (Cáes do Porto); Policlinica de Botafogo, rua Bambina, 141; Dispensario Viscondessa de Morges, Avenida Pedro Ivo 146; Posto de Prophylaxia Rural da Penha; Ambulatorio Rivadavia Corrêa, rua Flora n. 17, Engenho de Dentro e rua Paulo de Frontin 12, das 8 ás 10 da manhã. (11330)

Foi pronunciado, ha dias, e preso hontem

O guarda civil Americo da Fonseca conhecia o homem procurado, — o nacional Cesar da Cunha, de 41 annos, que indica como residencia sua a casa da rua Daniel Carneiro n. 20.

Cesar, fôra co-autor de um roubo perpetrado, ha tempos, na alfaiataria da rua do Ouvidor n. 180, facto de que nos occupamos, ao chegar a noticia ao conhecimento da policia do 3º districto.

Hontem, o referido policial teve um feliz encontro com o Cesar, na esquina da rua Goyaz com a de Padilha, no Engenho de Dentro, e effectuou a captura do ladrão, já pronunciado, aliás, ha poucos dias, pelo juiz competente.

Apresentado ás autoridades do referido districto, foi Cesar, pouco depois, mandado para a Casa de Detenção.

Leia e diga a toda a gente

QUE O "SONHO DE OURO"

Vendeu em 2 dias 60 contos: antes de hontem, 33,181, Capital: 20:000$000; hontem, 18,704, Estado do Rio, 40:000$000.

HABILITEM-SE:

Sexta-feira 200:000$

Sabbado, 100 contos. Oscar & Comp. Av. Rio Branco 158.

(16587)

Arbitrariedades da Companhia Leopoldina

Fomos, hontem, procurados pelo sr. Marcionillo Campos, ex-agente da estação de Grumarim, na linha de Miracema, que nos contou o seguinte: era agente da referida estação quando, um bello dia, sem saber porque — affirma elle — foi simples e puramente demittido do cargo. Até aqui não ha nada de extraordinario e está nas normas da companhia Leopoldina; mas, o que ha de mais curioso é que a victima, necessitando de um attestado de conducta, pede insistentemente mas tambem inutilmente que a Leopoldina lh'o forneça, indicando o motivo da demissão que o feriu. Ora, a estrada de ferro ingleza nega-se a isso e nem responde aos reiterados pedidos que lhe tem feito o ex-funccionario!

O sr. Campos tem 21 annos de serviços em varias estradas, sendo quatro annos na Leopoldina, sem uma nota sequer que o desabone.

Porque será, então, que a Leopoldina Railway se recusa a passar-lhe o attestado requerido?

Não poderia ser esclarecido esse mysterio?...

CONSULTAS GRATIS AOS QUE SOFFREM DA VISTA,

para acquisição de oculos, pince-nez, etc. DR. ALVARO DIAS, medico oculista. Os exames começam ás 10 horas da manhã e ás 4 da tarde. — Casa Vieitas — Carlos Vieira Rua da Quitanda, 99. (11080)

TIZANA DE FARO — O MELHOR DEPURATIVO para a syphilis. (6813)

Calço detentor F. L.

Realizou-se no dia 13 do corrente, num desvio em declive do pateo da estação de Itabira, com assistencia de empregados da Estrada e de pessoas gradas da localidade, a experiencia preliminar do "Calço Detentor F. L.", invento do engenheiro residente Fonseca Lessa, o qual se destina a evitar a fuga de vagões e attender á segurança da circulação dos trens nos trechos de linha em declive, tendo como principal utilidade permittir que os agentes das estações em declive, depois do "Póde", ou nas suas folgas, se retirem convencidos de que nenhum accidente poderá se verificar, oriundo de fugas de vagões estacionados nos desvios de suas estações, além de permittir aos machinistas poderem, com confiança absoluta, fraccionar um trem em plena via, tendo a experiencia desse invento, que virá prestar relevantes serviços ao pessoal do Trafego e da Tracção da Central do Brasil, dado os resultados mais que satisfatorios.

Trocou o theatro pela sciencia

A actriz Guilhermina Rocha termina este anno o seu curso medico

Guilhermina Rocha, que abandonou a carreira theatral para seguir o curso medico, forma-se este anno e enrola definitivamente a sua bandeira de artista dramatica. Os seus antigos companheiros de lutas deliberaram dedicar-lhe uma festa de despedida, que se realiza na tarde de hoje, no Trianon.

Guilhermina ensaiou os seus primeiros passos nos dominios de Thalia, como amadora num club de que se falava muito pela homogeneidade do seu conjunto — o Hollerno-Club. Ella appareceu e se distinguiu em todo o repertorio e de tal maneira que os rumores dos seus successos appareciam cá fóra, nos commentarios das rodas artisticas e nas columnas dos jornaes. Um dos seus admiradores foi Arthur Azevedo, que bastante a animou, vendo nella, talvez, um dos bons elementos para o futuro theatro nacional, preoccupação constante do illustre comediographo.

Afinal, Guilhermina Rocha deliberou ingressar definitivamente no theatro e contratou-se na companhia portugueza de drama, que occupava o São José e que tinha por principaes figuras Maria Falcão e Emilia de Oliveira. Estreou a 27 de setembro de 1904, na peça *A princeza Georges*, de Alexandre Dumas Filho, fazendo o papel de Condessa de Ferramonde. Pouco depois, Lucinda Simões e Christiano de Souza contrataram-n'a e, Guilhermina Rocha fazia brilhantemente as heroinas principaes do repertorio: *A lagartixa*, *O homem das barbas* e outras.

Dahi passou a trabalhar noutros theatros, sempre com destaque, ora no Rio, ora nos varios Estados que percorreu.

Retirando-se da scena, ha annos, Guilhermina Rocha nunca deixava de procurar os seus collegas, visitando-os nas noites de festa. Certa vez, instada por varios amigos, escreveu para o theatro S. José a revista *Caradura*, que esteve em scena durante muitas noites. Guilhermina desistiu dos seus direitos de autora em proveito da Casa dos Artistas, procedimento que poz de novo em pratica quando fez representar naquelle mesmo theatro a sua segunda revista. Além dessas peças, escreveu outras que se conservam ineditas, uma dellas calcada num acontecimento policial que muito emocionou a população carioca.

O ensino de anatomia na Faculdade de Medicina

Escrevem-nos:

"Sr. redactor do "Correio da Manhã". — Confiantes no alto espirito de justiça de v. ex., que no meio da desordem contemporanea sempre presidiu a direcção do vosso popular e querido jornal, viemos ponderar certas considerações em torno de uma carta publicada em a edição de 17 do corrente de um vespertino, epigraphado "Sobre a Faculdade de Medicina", para que versões della emanadas não proliferem em censuras injustas a quem, longe de merecel-as, é digno dos maiores elogios.

A par de algumas verdades da alludida carta, deixou-se o illustre missivista arrebatar pelo calor de uma accusação destruidora, tornando tragico-comicas algumas de suas declarações. "moscas varejam de um para outro lado (apezar do ambiente impregnado de formol) milhares de pedaços de musculos e aponevroses"...

Abandonando as primeiras e futeis considerações, é nosso fito elucidar a parte referente ao ensino de anatomia.

Falseou a verdade quando declara que "a myologia e angeologia talvez fiquem no tinteiro" pois a primeira foi inteiramente exgotada em lucidas aulas praticas e a segunda começada em agosto, pelo culto preparador da cadeira, após a aula theorica do esforçado mestre Silva Santos.

Não são portanto "theoricas" as aulas de dissecção, salvo para aquelles alumnos, como talvez o missivista, que, ou não indo á aula teorico-praticas de osteologia, ou tendo outros affazeres de avenidas, não pudesse assistir ás aulas praticas de dessecção, mas estes certamente não são "alumnos avidos de se instruirem na bella sciencia de Hypocrates".

Confirmamos a exiguidade de espaço, mas não podemos deixar de lembrar, por lealdade e por justiça, os esforços do cathedratico illustre, em procurar suavisar essa deficiencia que ha tantos annos se resente, de culpa da congregação ou do governo, ora facultando a entrada no amphitheatro das 8 horas da manhã ás 4 horas da tarde, ora creando o Museu de Anatomia, que vive somente do seu carinho e do seu zelo, e cujo proveito dezenas de alumnos desfrutam e onde sempre prestimoso, ensinando a este, elucidando áquelle, se encontra para satisfação de todos.

Contradiz-se o academico missivista ao dizer primeiro "o material pratico deveria ser distribuido desde o inicio do curso" e mais adiante "não ha preoccupação de que os discipulos saibam no menos os menores rudimentos de dissecção?!

Ora, como queria o mesmo missivista que este material fosse fornecido desde o começo do curso, sem os alumnos terem noção mesmo da materia em geral?

O material é e foi fornecido, depois que em aulas theorico-praticas a parte de myologia foi completa e lucidamente ensinada.

Do contrario, então sim, "deixar-se-á os alumnos cortar e retalhar a torto e a direito".

Não procedem, pois em maioria, as suas declarações, que além de não vizarem os responsaveis pelos males apontados, não se baseiam nos alicerces da verdade.

Contando com o criterio e justiça de v. ex., rogamo-vos a publicação destas linhas em bem da verdade.

As nossas saudações. — *Varios segundo-annistas.*"

Não pague aluguel

A Cia. Territorial e Constructora, da qual fazem parte banqueiros e principaes capitalistas desta praça, constroe no terreno do committente a prestações durante 7 annos. — Rua S. Pedro, 61 — Rio. (16830)

As aves remettidas de Paty do Alferes para o Rio chegam sempre desfalcadas

Pessoas que negociam com aves pedem-nos chamemos a attenção de quem de direito para o seguinte abuso: são remettidas de Paty do Alferes, para varias firmas desta praça, capoeiras contendo determinado numero de aves, conforme reza a consignação. Ora, succede que, ao chegar á Central, sempre se nota a falta de varias cabeças... A agencia expedidora, que é quasi sempre a Agencia Pestana, culpa a estrada de ferro; esta, por sua vez, atira as culpas para cima da agencia... e quem vae no embrulho, afinal, é o negociante que soffre o prejuizo e não sabe a quem reclamar.

Registramos o caso, tão sómente para satisfazer os queixosos.

"ANTI-ECHYMESIS FAROL"

Recebemos uma amostra deste producto para fazer desapparecer da cutis as sardas, manchas, pannos, etc.

E' seu representante o sr. Benigno Nieva, á rua do Rosario 172.

A segunda conferencia do professor Gley no Instituto Franco-Brasileiro de Alta Cultura

O professor E. Gley, do Collegio de França, realizará amanhã, quinta-feira, ás 4 1|2 da tarde, na Academia Nacional de Medicina (edificio do Syllogeu), a sua segunda conferencia da série que iniciou no Instituto Franco-Brasileiro de Altura Cultura, annexo á Universidade do Rio de Janeiro.

Estas conferencias serão feitas ás terças e quintas-feiras e terão o titulo geral: "Estudo dos principaes factores physiologicos da morphogenese".

As conferencias serão acompanhadas de demonstrações adequadas e de projecções luminosas.

A entrada será franqueada a todos os interessados.

CONTRA O JOGO

Foi, hontem, designado pelo chefe de policia, o 2º delegado auxiliar, dr. Vieira Braga, para dirigir a campanha contra os jogos de azar.

As "agencias lotericas" da circumscripção do 19º districto, que haviam impedido o accesso ás suas portas, estendendo fios de arame, desempediram-n'as hontem.

E' bom que se divulgue isso, de maneira a que o facto chegue ao conhecimento do novo dirigente da campanha repressiva.

Feridas?

ELIXIR DE INHAME. (2011)

Uma autoridade ás direitas...

O supplente Mario Netto effectuou a prisão, hontem, á noite, de um cambista, á porta do Palace-Theatro e pretendeu leval-o até o interior desse estabelecimento afim de o entregar a um guarda civil ao que se oppoz o secretario da empresa.

A mal humorada autoridade, que por signal não tinha á botoeira o distinctivo, por pouco não prendeu, tambem, o secretario, que a contrariou, allegando estar o panno do theatro levantado, sendo por isso inconveniente a sua resolução.

O cambista foi afinal, conduzido á Policia Central, sem que o supplente tivesse levado a effeito a sua impertinencia, para logo após ser posto em liberdade.

PARA SUAVISAR A VIDA AMARGA DOS INFELIZES

Será um facto, em breve, o albergue nocturno de Nictheroy

Almas generosas, considerando a imperiosa necessidade da fundação de um albergue nocturno em Nictheroy, lançaram ha pouco tempo a idéa da fundação dessa utilissima instituição na capital fluminense. Que foi logo acolhida com as mais eloquentes demonstrações de sympathia e adhesão por parte da sociedade.

E desse modo, com os applausos sinceros, dos corações bem formados, terá muito em breve Nictheroy o seu albergue nocturno onde os infelizes possam ter o relativo conforto de um tecto e de um leito, durante a noite.

Os donativos já sobem a quasi 18 contos. As obras do albergue já se acham em andamento á rua Visconde de Sepetiba, esquina da rua Saldanha Marinho, da vizinha capital.

PROSEGUIRAM, HONTEM, OS TRABALHOS DO JURY, EM NICTHEROY

A' hora marcada, proseguiram hontem, em Nictheroy, os trabalhos do Tribunal do Jury, presidido pelo juiz criminal, dr. Oldemar Pacheco, funccionando como promotor o dr. Côrtes Junior e escrivão o sr. Hubert Silva.

O conselho de jurados ficou constituido dos srs.: Antenor Cantuaria, Manoel Fogaça, Acyr Pimentel de Paiva Lessa, Valentim de Carvalho Bezerra, Oscar Fonseca, Francisco T. Bastos e Gil Falcão.

Entrou em julgamento o réo João Bezerra Wanderley, accusado de crime de roubo.

Foi defendido pelo dr. Pedro Burlamaqui — Condemnado a 3 annos e 4 mezes de prisão cellular.

Em segundo logar, e com o mesmo conselho, entrou em julgamento o réo Joaquim Antonio Victorino do Amaral, accusado de ferimentos graves na pessoa de Laureano Joaquim Lopes, em consequencia dos quaes veiu a fallecer, sendo defendido pelo dr. Nelson Campos — Foi absolvido.

Em seguida, foi apregoado o réo Arthur Pereira da Silva, vulgo "Pão-Doce", accusado de seducção, sendo defendido pelo dr. Alberto dos Santos Carvalho, sendo condemnado a 3 annos e 4 mezes de prisão.

Os trabalhos continuaram ainda durante a noite.

Entre Silvas e companheiros de trabalho

Num escriptorio da rua General Camara n. 39 trabalham, Raul Pereira, morador á rua Silva Telles n. 75, casa 10, e Nilo Reis da Silva. Hontem, por motivos ainda não bem esclarecidos, Nilo quiz aggredir o companheiro, a punhal. Raul desvencilhou-se do golpe que, [illegible] atingir-lhe a mão esquerda.

A victima apresentou queixa ás autoridades do 1º districto, depois de ter sido soccorrido pela Assistencia.

Foi aberto, a respeito, o competente inquerito.

UMA SCENA DE SANGUE A BORDO DO "VASARI"

O foguista Segundo Perez assassinado por um passageiro de 3ª classe

Ambos conseguiram embarcar em Buenos Aires: Farina Santi munido da sua passagem de 3ª classe e Segundo Perez, como foguista de bordo.

Fizeram a viagem na melhor camaradagem, talvez conhecidos velhos da capital argentina, onde Santi tinha a profissão de ajudante de pedreiro.

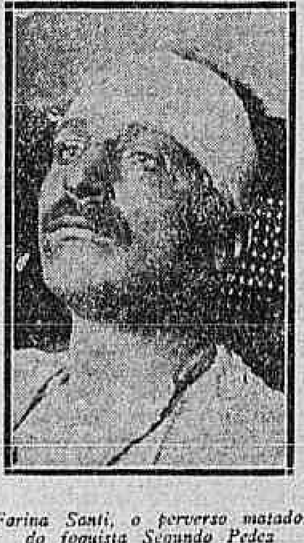

Farina Santi, o perverso matador do foguista Segundo Pedez

Pela tarde de ante-hontem, o "Vasari", em cujo bordo vinham os dois, entrava na Guanabara, indo atracar no armazem 18 do Cáes do Porto.

Acabada a faina de bordo, depois de parado o trabalho das machinas, Segundo Perez, o foguista, dispoz-se a sair em companhia de Santi, com quem combinára um passeio em terra. Distrahiram-se, brincaram a bom brincar e bebendo melhor, aqui e ali.

Pouco antes das 3 horas da madrugada, bebedos, regressaram os dois.

Instantes depois, sem que se saiba porque motivo, Farina e Segundo, que ali haviam penetrado na maior harmonia, entraram a discutir de tal maneira que atrahiam a attenção de passageiros, tripulantes e officiaes. Justamente quando se acercavam dos contendores os officiaes, passavam elles dos improperios e insultos pesados á luta corporal.

Deu-se, então, a interferencia dos circumstantes no sentido de separal-os. Neste momento, num gesto rapido, pareceu que Farina dera um sôcco no foguista.

Apartaram a luta...

Segundo caiu pesadamente, no tombadilho do "Vasari" e só então notaram que a roupa do foguista se tingia de sangue.

Farina Santi apunhalára o foguista, traiçoeiramente!

Houve a bordo, então, um começo de conflicto, por isso que a tripulação tentou lynchar o perverso criminoso, ajudada, aliás, por muitos passageiros da 3ª classe.

A muito custo foi a ordem restabelecida a bordo.

Pelo commandante Taylor foi o facto levado ao conhecimento da Policia Maritima que deu as primeiras providencias, entre as quaes a de levar ao conhecimento das autoridades do 2º districto a estupida scena de sangue.

Immediatamente a policia districtal fez soccorrer o ferido, que foi morrer no posto central da Assistencia, quando ali recebia soccorros.

Apresentando tambem varios ferimentos pelo corpo, o assassino foi soccorrido pela mesma instituição.

Segundo Perez, o pobre homem assassinado, era de nacionalidade chilena e contava, apenas, 21 annos. Farina Santi é italiano e tem 28 annos.

O "Vasari" partiu cinco horas depois de ser perpetrado o crime, isto é, ás 8 horas da noite, directamente para Nova York, levando a bordo as testemunhas de vista.

No 2º districto, o criminoso nada adeantou á policia, conservando-se mudo.

No Amphitheatro do Gabinete Medico Legal foi autopsiado, hontem mesmo, o corpo do infortunado foguista, sendo attestado como "causa mortis" — ferida por instrumento perfuro-cortante no tronco-brachio, com hemorrhagia consecutiva.

ATÉ 3$000 SÃO GRATIS

Os concertos de oculos, Binoculos, pince-nez, lorgnons e substituição de lentes quebradas, feitos na secção de optica da Casa Vieitas, Rua da Quitanda 99 — Carlos Vieira. (11080)

O ENCARCERADO DA BAIXADA FLUMINENSE

O inquerito na policia

Na 3ª delegacia auxiliar, corre os tramites legaes, o inquerito aberto, afim de se apurar a denuncia de Raul da Silva Oliveira, ex-vigia das obras da Baixada Fluminense, que, como noticiámos, queixou-se aos directores da referida Empreza de que, depois de espancado e ferido a tiro, por um bando de individuos, fôra encerrado num carcere privado.

Apresentando ferimento por arma de fogo, foi elle libertado dois dias depois, faminto.

Esta foi a queixa de Raul da Silva.

Só com o andamento do inquerito será possivel conhecer a veracidade della bem como de outros detalhes.

Como dissemos, o inquerito prosegue.

OS SUBURBIOS

A chuva impedindo um dia de actividade

Por que não se cogita da sorte dos operarios das officinas do Engenho de Dentro, no que respeita á construcção de casas, se ha terrenos amplos e baratos?

BOCA DO MATTO VISTA DE RELANCE—COM A POLICIA DO 19º E 20º DISTRICTOS

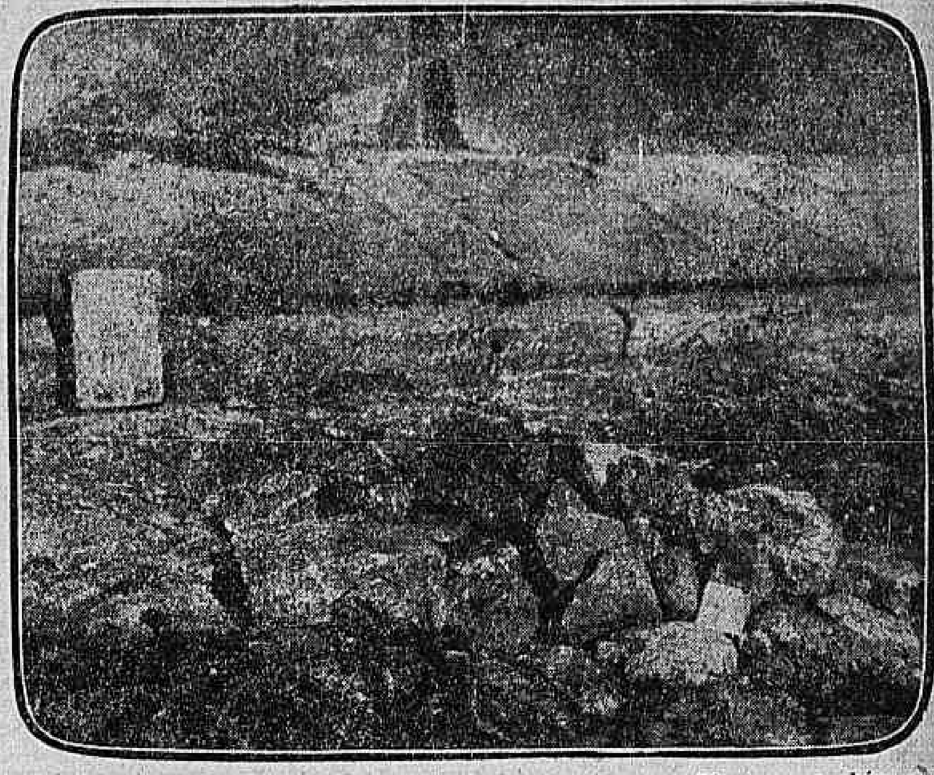

A photographia desta gravura nos foi mandada por um leitor pilherico: no cháos suburbano quer elle que indiquemos onde está semelhante belleza.

Para as visitas que vimos fazendo a varios logares da zona suburbana, foi um dia perdido o de hontem. Perdido e triste.

Em chuvendo, o aspecto dos logradouros publicos suburbanos augmentam de máo effeito. O quadro recebe tintas escuras de desolação. Se, por que a população sae para o trabalho ao romper do dia, em logares distantes, as ruas são assim despovoadas em dias chuvosos perde-se a esperança, sequer no — lá vem um!...

Foi um dia perdido e de descanso para a objectiva da machina photographica...

Limitamo-nos, tão sómente, a uma longa viagem de bonde até o ponto terminal da linha de Cascadura, onde, aliás, as vallas infectas tomavam proporções, como que a se evidenciarem aos nossos olhos pesquisadores...

E, em soliloquio, indagámos: quando será possivel acabar com esses viveiros de mosquitos e reservas de molestias infecciosas? Quanto será incommodo a um mortal, ter de morar na avenida Suburbana!

Casas para os operarios das officinas do Engenho de Dentro

Quem olha para os terrenos, inapplicados ainda ou occupados por carros apodrecidos e ferragens imprestaveis, existentes nos fundos das officinas do Engenho de Dentro, tem forçosamente esta idéa, consequente, attendendo ao pouco ganho daquella gente de trabalho: que esplendido local para a construcção de casas para os operarios das officinas!

A preços modicos, elles, os necessitados obreiros, não iriam, de mez em mez, reembolsando o governo, ou particularmente a Central, do quanto fosse empregado nas construcções, até chegarem a ser proprietarios dos tectos que os abrigassem?

Mas, voltaremos ao assumpto...

A Boca do Matto

O pequeno e mimoso reducto da Boca do Matto é hoje o ponto escolhido, como um logar propiciatorio, á convalescença de enfermidades.

Logar alto, coberto de vegetação abundante, aquelle povoado lá muito para dentro das terras do Meyer, cercado de morros, cuja matta a pouco e pouco vae caindo, abrindo amplas clareiras, pela acção do fogo criminosamente ateado, a Boca do Matto, conquanto entregue ao mais lamentavel abandono, vae, ainda assim, impondo o nome pelo clima miraculoso, mesmo entre os medicos que já o recommendam como solução ao estado de saude de muitos doentes.

Que melhor local poderemos encontrar para a edificação de um grande sanatorio, seja elle levantado por capitaes particulares ou seja, mesmo, pela administração publica?

Longe de taes cogitações que levaram ao logarejo um surto de progresso, como é facil de imaginar, essa pequena e rara joia da terra saudavel de todos os suburbios, ali está em condições de metter dó, tendo como unico melhoramento recente uma linha de bondes — a de Lins de Vasconcellos. E, já que falámos em taes bondes, devemos deixar aqui a reclamação que nos fazem os moradores, sobre a inobservancia do horario estabelecido para a referida linha, talvez a de mais movimentos de passageiros. Os bondes de Lins Vasconcellos chegam sempre retardados e, coisa curiosa, esperam sempre a hora seguinte da partida, isto é — nunca menos de 15 minutos, que é o menor espaço de tempo entre um e outro bonde no horario da linha. Que a directoria da Light procure indagar da anomalia, corrigindo-a como é de justiça, attendendo mesmo á sua, talvez, melhor clientela disseminada ao longo das linhas.

Mas, falavamos no unico melhoramento recente...

Depois disso, que poderemos dizer da Boca do Matto? Retrocedermos ao que era o logarejo ha 20 annos passados?

COM A POLICIA

Cumpre applicar um correctivo nos "engraçados"

Da Piedade, do Meyer, e de outras estações, chegam-nos cartas solicitando a nossa interferencia junto dos 19º e 20º districtos, afim de que a policia faça cessar os abusos de mocinhos de má nota, que em pontos escolhidos, põe-se a espreitar as pernas das senhoras que se vêm na contingencia de transitar pelos viaductos.

Taes rapazolas, empertigados e insolentes, têm nisso a maior distracção de todas as tardes.

Embora elles proprios se identifiquem pelo desprimor de educação, á policia incumbe ensinar aos atrevidos as regras do bom tom.

De outra maneira o publico terá de agir por suas proprias mãos, a exemplo do que já fez alguem, no Meyer, submettendo um dos taes engraçados ao imprevisto de um banho...

NOTAS SOBRE O ENSINO

O ESTUDO DE ITALIANO NO PEDRO II

A attitude assumida pelo cathedratico de italiano do Collegio Pedro II, tem soffrido, ultimamente, certos commentarios que, por serem justos e de muito fundamento, em nada abonam o criterio daquelle professor.

Sendo facultativo o estudo de italiano no curso do Pedro II, não se conforma o professor dessa disciplina com o facto de ser obrigado a ensinar, facto esse que não se daria, se fosse nulla a matricula na sua aula. E' evidente que para elle, e para os seus multiplos interesses particulares, seria melhor — e muito melhor! — que, por falta de auditorio, ficasse percebendo os seus vencimentos integraes, no *dolce far niente* de uma confortavel disponibilidade.

Como se livrar, porém, dos alumnos esforçados que querem aprender italiano? Como afugentar de sua aula os estudantes applicados?

De um modo muito simples solucionou o cathedratico de italiano essa dupla questão: resolveu tratar todos os seus alumnos com a maxima rispidez e a maior das grosserias.

E esse processo já tem dado magnifico resultado, pois as duas turmas de italiano — do Internato e do Externato — que eram no principio do anno numerosas e bem frequentadas, estão reduzidas a tres ou quatro alumnos cada uma!

Isso quer dizer que, brevemente, abandonarão todos os alumnos do Pedro II o estudo de italiano, ficando o cathedratico dessa cadeira livre da grande massada de ensinar meninos. Vae lhe caber, apenas, a agradavel tarefa de receber no Thesouro, todos os mezes, o seu conto de réis de ordenado.

E, tudo isso, com uma grande vantagem: não é necessario ao professor tirar patente do seu novo processo de afugentar alumnos. Podemos garantir que não encontrará, no Pedro II, um unico collega que queira imital-o.

NA ESCOLA DOS MIL PROFESSORES

Escreve-nos o prof. Pereira Salles, de S. Paulo:

"*Li hontem, a sua curiosa nota sobre o criterio adoptado no julgamento de exame das alumnas da Escola Normal do Rio de Janeiro. Parece incrivel que prevaleça, ahi, no Rio, em pleno Escola Normal, um absurdo tão grande: approvar com simplesmente 6 a uma alumna que obteve em exame as notas*

6 — 10 — 10

e dar o mesmo grão de approvação, isto é, simplesmente 6, a uma outra alumna que obteve, no mesmo exame as notas

4 — 6 — 8

E o nosso amavel missivista accrescenta, quasi imitando em humorismo o admiravel Mark Twain:

"*Não ha artificio algum que possa justificar semelhante disparate, que pecca contra todos os "mandamentos" da velha Arithmetica. Que sciencia nova será essa que altera o valor dos numeros? Será uma especie de Arithmetica pnumbrista!*

E o professor Pereira Salles, depois de varios e curiosos commentarios, termina a sua carta, plagiando, de um modo muito feliz, a celebre e tão conhecida phrase:

"*Eu acreditei nesse facto porque o senhor escreveu no Correio, porque se visse os professores da Escola Normal julgando desse modo... não acreditaria!*"

E' caso mesmo para não se acreditar.

Aliás, ha muita coisa inacreditavel que occorre diariamente nessa famosa Escola dos Mil Professores.

UMA AULA NA ESCOLA NAVAL

Uma informação falsa que ha tempos recebemos, e que conseguiu, até certo ponto, illudir a nossa bôa fé, levou-nos a externar alguns commentarios sobre a orientação dada ao curso de geometria Discriptiva, pelo commandante Sussekind, professor da Escola Naval.

Cabe-nos agora o dever inadiavel de rectificar o nosso engano, segundo a norma que sempre adoptámos de não conservar de pé uma injustiça, quando a evidencia dos factos já a condemnou.

O commandante Susseking, no seu curso de Discriptiva, escolheu uma orientação propria, tendo em vista a capacidade das turmas, as exigencias do programma e as necessidades da cadeira para o curso naval.

As suas aulas — segundo podemos verificar — são simples, claras e methodicas; o commandante Sussekind sabe escolher com cuidado as soluções para os multiplos problemas e com precisão as demonstrações para os diversos theoremas daquelle grande ramo da Mathematica.

E, como é do nosso escopo trabalhar pelo ensino no Brasil, apontando lacunas e reconhecendo meritos, não queremos deixar, pela estrada que caminhamos, as cruzes negras que marcam e recordam erros ou injustiças; e, assim, fazemos a presente rectificação, por se tratar de um professor que soube captar a sympathia de seus alumnos e a consideração de seus companheiros de classe.

A Cesar o que é de Cesar.

J. C. M. S.

ULTIMA HORA

Commendador João Augusto Neiva

✝

Anna Adelaide Paço Neiva, Alice Neiva Dias e filha, João Augusto Neiva Junior, senhora e filhos, Guilherme Diniz Rodrigues, senhora e enteado, Arthur Neiva, senhora e filhos, Aloysio Neiva, senhora e filhos, participam aos seus parentes e amigos o fallecimento, hontem, ás 16 horas, do seu saudoso esposo, pae, sogro, avô JOÃO AUGUSTO NEIVA e communicam que será inhumado hoje no cemiterio de S. João Baptista, sahindo o feretro de sua residencia, á rua Marquez Abrantes 66, casa 9, ás 17 horas. (S 21536)

METHODO INTERESSANTE DE NAVEGAÇÃO EM UM RIO COLOMBIANO

A recente chegada ao porto de Girardot do trenó maritimo "Luz", assignala mais um importante passo no encartamento do itinerario na navegação da maior mas seguramente a mais incerta das vias fluviaes da Colombia.

O Magdalena com o seu leito movediço, sua largura e profundidade variaveis, tem feito do acaso um importante factor com que tem de contar quem viage entre a costa do mar das Antilhas e Bogotá, capital do paiz. Com o rio cheio tem sido possivel realizar a viagem em uma semana, mas mesmo nessas condições tem sido necessario que os passageiros quebrem a viagem por meio de uma curta excursão por estrada de ferro em volta de uma parte do rio em que as cachoeiras e a agua rasa tornam extremamente perigosa a viagem pelo vapor. Quando o Magdalena está baixo, a viagem pode levar tres semanas, devido aos atrasos causados por barrancos de areia.

No correr destes ultimos dez annos os colombianos têm procurado estabelecer alguma forma de transporte fluvial rapido. Uma embarcação de deslizar, construida ha alguns annos em Connecticut, para navegar no Magdalena, demonstrou na sua viagem de experiencia que com algumas modificações seria possivel construir uma embarcação capaz de levar peso a uma alta velocidade, sem soffrer nenhum inconveniente por effeito de obstrucções submergidas. O resultado dessas esperiencias é novo trenó maritimo de 50 pés, tambem construido em Connecticut, por meio do qual ficou estabelecido que este typo de embarcação póde levar mais peso a uma alta velocidade do que qualquer outra forma de embarcação a motor.

O contrato pedia um trenó maritimo capaz de levar, além de 20 passageiros, toda a sua bagagem, do peso calculado de 5500 libras, além de uma carga addicional de 500 gallões de gazolina. A embarcação devia ter uma velocidade de 30 milhas por hora. A viagem experiencia demonstrou que o trenó era capaz de levar 48 dessoas, pesando 6815 libras, a uma velocidade de 32:93 milhas por hora. O trenó pode funccionar em todo o percurso do Magdalena, evitando a necessidade de uma volta por caminho de ferro.

Embora seja possivel fazer a viagem toda em 48 horas, de Barranquilla no littoral até Girardot, onde se faz ligação com Bogotá por estrada de ferro, uma distancia total de 560 milhas, é intensão da companhia que explora os trenós dar dois dias para a realização da viagem. Com um serviço de aeroplanos já estabelecido, o qual transporta as malas e passageiros em 8 horas entre Bogotá e a costa, serviço esse que vae ser supplementado agora pelo serviço de trenós entre Girardot e os portos das Antilhas, a cidade de Bogotá, a isolada capital de Colombia, uma nação de 6.000.000 de almas, se acha finalmente posta em communicação rapida com o mundo exterior.

ESMOLAS

Pela memoria de seu inesquecivel filho Edmar Rezende da Silva, seus paes enviam a quantia de 5$ para ser entregue á ceguinha Thereza.

Correio da Manhã

ASSIGNATURAS

Brasil { Anno...... 60$000 / Semestre. 35$000

Exterior { Anno...... 140$000 / Semestre. 80$000

Numero avulso. . . 200 rs.
Idem no interior. . 300 rs.
Idem atrazados. . . 400 rs.

Edição das segundas-feiras 100 réis.

TELEPHONES:
Director, 1358 C. Redacção 5698 C. Administração, 37 C.

Endereço telegraphico "Correomanhã".

Divida de gratidão...

O Rio hospeda neste momento varios mestres da sciencia medica franceza. Ao mesmo tempo esta cidade abriga os professores Roger e Gley; e não ha muito que por aqui passou o cirurgião Demarest. Poderemos dizer que neste inverno — porque estamos terminando o inverno, apezar dos 26 gráos centigrados, á sombra — a estação scientifica foi brilhantissima como a theatral e a mundana. Tres professores da Faculdade de Medicina de Paris sob o nosso céo; entre elles o seu director! Que outra prova poderia dar a metropole carioca do seu esplendor? Duas companhias dramaticas francezas, a da Dorziat e a do theatro da Porte Saint-Martin; o Pirandello em primeira mão, a philarmonica de Vienna, a opera lyrica, e o Bataclan com a Mistinguett em carne e osso... Decididamente todo o Velho Mundo está atravessando o Atlantico, endereçado a nós. Não precisaremos sair daqui para conhecel-o; pouco nos falta para recebermos a visita do kaiser e não deveremos ficar surpresos se o futuro presidente dos Estados Unidos, Ford, fabricante de automovel, embora filho deste continente, tambem fizer uma apparição na praia de Copacabana e na avenida Rio Branco.

A passagem do professor Demarest deixou-me indifferente. Apezar de admirar o progresso geral da cirurgia, não tenho o menor enthusiasmo pelos cortadores de carne humana. Com excepção das operações praticadas no systema nervoso, que exigem sabedoria, raciocinio e intelligencia, toda a arte de operar póde ser ensinada [illegible] dotados das mais elementares faculdades. Quasi todos os problemas cirurgicos se reduzem á arte manual, e nisso está dito qual o engenho e a capacidade intellectual que se devem exigir daquelles que a executam. Mais do que das luzes da intelligencia, precisam os cirurgiões de qualidades moraes: iniciativa, decisão, coragem, confiança em sua sabedoria e em seu pulso. Desses predicados, mais do que da intelligencia e da cultura, se fórma o estofo dos grandes operadores, representados, em sua maioria, por automatos que vivem repetindo, com habilidade, o que outros fizeram mil vezes antes delles...

Um cirurgião a mais nesta cidade, embora vindo de França e da Faculdade de Paris, não poderia, pois, tirar o somno a ninguem, sobretudo a quem vive em uma cidade onde os annaes da arte operatoria contam já victorias estrondosas. Mandassem-nos um *maître d'hotel* do Café de Paris, e então, sim, poderiamos ficar dias boquiabertos!... Teriamos uma prova concreta, material e sensivel, do apuro a que chegou a civilização do Velho Mundo, representada por creações tradicionaes, consagradas e aperfeiçoadas todos os dias, como são, por exemplo, os molhos de cozinha... Então poderiamos exultar... [illegible]

Enquanto, porém, não nos chegam os cozinheiros, [illegible]

[illegible]

theorico das doenças, feito nas cadeiras de pathologia, e sobretudo do que o seu estudo pratico, feito nas clinicas, com mais theoria e doutrina, talvez, do que ha nos livros, nos laboratorios e nos amphitheatros. [illegible]

[illegible]

Antonio Leão Velloso

Topicos & Noticias

O tempo

BOLETIM DA DIRECTORIA DE METEOROLOGIA

[illegible]

Correio

[illegible]

Carne

[illegible]

Não é possivel que o Senado aceite todas as emendas da Camara ao projecto da lei de imprensa. [illegible]

[illegible]

positivamente impraticaveis, desde que se transformem de emendas em textos de lei, não sejam amparadas pelo consenso da assembléa legislativa revisora, [illegible] ainda se podem examinar e não simplesmente approvar.

A lei secca, votada pelo Senado americano, ficará na chronica deste principio de seculo como um dos seus episodios mais pittorescos. [illegible]

[illegible]

Alguns deputados de Pernambuco ficaram aborrecidos com as exigencias oppostas, pela delegação do Tribunal de Contas em Recife, ao pagamento de despesas effectuadas pela commissão de prophylaxia rural, que alli trabalha. [illegible]

[illegible]

Para uma coisa sempre serviu a Exposição do Centenario. [illegible]

[illegible]

Tivemos hontem uma informação sobre a futura successão presidencial do Ceará. O candidato é o senador João Thomé, [illegible]

[illegible]

intuito senão o de evitar o choque de ambições. A herança do sr. Serpa é disputada por gregos e troianos, mas, antes que qualquer delles se manifeste, o natural instincto de conservação aconselha que desde logo se ladeiem as possiveis difficuldades. E o sr. Thomé foi feito candidato pelo partido situacionista, isto é, pelo poder, o que quer dizer que já está eleito, reconhecido e empossado.

E olhem que é negocio. No minimo, abre-se uma vaga no Senado, que tambem é posto de cubiça, embora não desperte tantas competições...

O desastre occorrido hontem pela manhã na rua Senador Euzebio vem pôr em fóco a necessidade de regularizar-se o serviço de vehiculos.

[illegible]

A vizinhança dos Estados Unidos tem dado aos canadenses a mania da originalidade, a febre, ás vezes tragica, dos feitos bizarros. [illegible]

[illegible]

As classes operarias, [illegible]

DR. GEBHARD HROMADA

Medico austriaco, approvado no Brasil. Ex-primeiro assistente do prof. Schnitzler, Vienna. Ex-assistente do prof. Payr, Leipzig. — Cirurgia. Molestias das Senhoras. Cons. rua da Assembléa 100. Tel. Central 3301. — Res. Ladeira da Gloria 106. Tel. B. M. 3368. (13544)

Coalho "Batedeira"

A MAIS ANTIGA MARCA

Thorvald Jensen & C. — Rua Sachet, 27 — Rio. (13531)

NADA DE ESCUSAS!

Os funccionarios e operarios ao serviço do Estado vão reunir-se numa grande assembléa para promover a incorporação da tabella Lyra aos seus vencimentos. Juntem-se as forças das classes interessadas num movimento decisivo, encaminhando o pleito conforme as razões de ordem que o autorizam, o justificam e o legitimam, e será, de certo, attendido o seu direito.

Não vale, entre os que terão de examinar e prover a causa de indiscutivel justiça, a escusa das aperturas financeiras da União. Como é que a Camara, a casa parlamentar onde se iniciará qualquer medida a respeito, recusaria deferil-a, depois do seu requinte sumptuario, expresso no projecto já entregue á sancção, de estender as proporções do seu futuro palacio, dar-lhe uma fachada de maior brilho e belleza, erigir uma séde na altura dos seus inauditos escrupulos patrioticos? E o Senado, o Senado que endossou o desembaraço da Camara, confessando o seu empenho de contar com o voto della, da mesma fórma inadvertido e da mesma fórma insolito, para o palacio majestatico que se reserva no Campo de Sant'Anna? Nem caberia qualquer especie de restricções, aos que impedem a opinião publica, pelos seus orgãos, de discutir os recursos do Thesouro, deante desse e de outros problemas da actualidade.

Saibam defender-se os servidores do Estado. Se ha embaraços que determinam uma crise grave, a culpa não entra na sua conta. Em regra, exercendo uma profissão de sacrificios ingratos, o funccionalismo representa a força de equilibrio que ainda nos conserva, em determinados aspectos, a apparencia de uma organização legal. Aquillo em que a politica não surge a corromper e que não ultrapassa o nivel obscuro do trabalho feito de disciplina, reveste-se de utilidades indisfarçaveis. As falhas são as naturaes das leis elaboradas tumultuariamente, com absurdo alheiamento do interesse collectivo; do regimen, que desvirtua, ao surto de factores anarchicos, os objectivos tutelares da apparelhagem official; vêm dos nepotes, dos filhotes, da intromissão partidaria; do exemplo de deshonestidade das cumiadas. Vejamos as nossas officinas, as nossas estradas de ferro, os nossos portos, onde moireja um immenso formigueiro de technicos humildes, escravos do dever, sob as indigencias de salarios infimos e exigencias crueis do serviço. Vejamos os nossos arsenaes, onde o labor desse proletariado victima de flagrante exploração e composto dos mais prestimosos elementos e dos elementos menos percebidos, suppre a carencia da propria mecanica, improvisando milagres de arte. Vejamos os artistas prodigiosos da nossa incipiente construcção naval, injuriados na miseria em que vivem, na insegurança que os opprime, no desamparo das garantias de estabilidade que a sua competencia exige e os seus prestimos reclamam, a serem atirados de uma hora para outra ao meio da rua, substituidos accintosamente por estrangeiros, cuja idoneidade profissional ninguem attesta, senão pela designação alheatoria de estrangeiros. Vejamos a Central, com os seus operarios a quem se impõem esforços em dobro, ligando-lhes á luta tenaz do dia as vigilias da noite, cheios de responsabilidades, e que recebem, em troca, diarias pouco distantes de embustes armados á fome. São obrigados a manter a machina que exercita as funcções do rythmo social e politico e que, depois de os colher como agentes de ordem, os tritura como contribuintes — Saturno a devorar os proprios filhos.

Quando a vida nos pesa a todos, o papel delles se desenvolve no sentido de economisar, de crear, de valorizar, de simplificar, de substituir a anarchia pela ordem, de activar a circulação de productos, de animar o commercio, de facilitar as industrias, de permittir a efficiencia pratica do controle do Estado, de apressar a nossa emancipação economica. Mallogram-se quasi sempre os remedios que a experiencia aconselha e a sua actividade desprezada procura aviventar indormidamente. O crime de se retardarem ou impossibilitarem os fructos de tão dignas e nobres abnegações anonymas é, pois, dos que, com o poder e a autoridade de incremental-as e premial-as, lhes objectam obices e amarguras de toda natureza.

Chegou a hora extrema dos sacrificios sem apreço. Os servidores do Estado, que não podem passar com o que ganham, desejam, ao menos, que esse pouco dos seus vencimentos actuaes lhes seja garantido em definitiva. Unidos, os funccionarios e operarios hão de fazer-se ouvir.

Ante-hontem, ao parecer, andava tudo no mundo da lua... embora não se verificasse o plenilunio. O Conselho Municipal não escapou a essa influencia do astro, que tanto concorre para a alta e a baixa das marés. O "direito constitucional" do municipio esteve em fóco e os exegetas gostosamente se expandiram em profundos ensinamentos, a proposito de uma réplica do prefeito, ao empenho com que os intendentes querem compartir o governo da cidade.

Um daquelles hermeneutas doutrinou aos collegas, no cascatear de uma eloquencia tribunicia, "que vivemos na Republica, regimen democratico, de publicidade de todos os actos praticados pela autoridade publica". E mais, como addenda indispensavel: "temos uma Constituição que nos garante o direito de petição e de representação contra os abusos do poder".

Esse mal aproveitado legislador municipal, se conseguir brevemente sua promoção a deputado, como deseja, irá direitinho pontificar na commissão de Constituição e Justiça.

Optimo companheiro!

Vale a pena passear os olhos, de quando em vez, pelos annuncios dos jornaes. Elles são uma fonte inexgotavel de episodios curiosos — revelações pequeninas, fugazes, mas interessantes e suggestivas, da alma da multidão. Ha uns insolentes: os de cavalheiros de meia edade que querem proteger, discretamente, moças honestas e de educação. Ha outros ingenuos: os dos namorados que adoptam esse meio original de correspondencia, á falta de outro, menos arriscado. Ella é, quasi sempre, uma mysteriosa inicial. Elle, porém, é mais solenne: occulta-se sob o nome de um heroe cinematographico. E assim por deante.

Hontem, nós lemos este, de feitio absolutamente inedito:

"Cartas sobre qualquer assumpto, artigos para jornaes, petições, requerimentos, versos, pensamentos, discursos sobre todos os assumptos, discreção, pontualidade, preços modicos."

Quem seria esse genio anonymo, capaz de escrever, com a mesma serenidade e a mesma elegancia, um verso e uma petição, um pensamento e um discurso, um requerimento e um artigo de jornal?

O sr. Afranio Peixoto diria, com malicia:

— O Laudelino Freire...

Quanto ao sr. João Cabral, s. ex. diria:

— O Napoleão Gomes...

Ao mesmo tempo que diria o sr. Napoleão:

— O João Cabral...

E o enigma nunca se decifraria...

Laudelino, Napoleão ou Cabral, o facto é que o sympathico annunciante symboliza, mais do que nenhum outro homem, este esplendido, maravilhoso paiz de genios, onde Accacio chegou a conselheiro e onde os poetas se confundem com os parteiros, os financistas com os rhetoricos e os philosophos com aquelle "burro pensativo" de que nos falava o poeta Alencar...

E onde, principalmente, todos passam muito bem e gozam de excellente saude...

O sr. Dulphe Pinheiro Machado enviou ha dias ao ministro da Agricultura longo officio suggerindo medidas para maior efficiencia das feiras livres.

Após recordar os pequenos favores concedidos aos lavradores que concorrem ás feiras, graças aos quaes póde a população obter productos alimenticios mais baratos do que no commercio, lembra o superintendente do Abastecimento a conveniencia de serem estabelecidos entrepostos destinados á guarda dos generos, procedentes das zonas ruraes do Districto Federal. Serão destinados ao armazenamento dos generos que, em virtude de excesso de offerta ou escassez de acquisição, hajam de ser recambiados.

Aponta o sr. Dulphe como aproveitavel para esse fim o mercado da praça da Bandeira.

Não é nova a suggestão. Por vezes, levou-a s. s. aos seus superiores, sem obter as providencias indispensaveis á creação de mais esse serviço, cujos beneficios redundarão em favor da população. Talvez por isso mesmo, não tem o sr. Dulphe logrado apoio á sua idéa.

Bem merecia, no entanto, outra acolhida a suggestão renovada agora ao ministro, como uma das indispensaveis para que as feiras livres continuem a facilitar ao povo, num momento de agruras de toda ordem, o barateamento dos generos de primeira necessidade.

Ao menos que se lhe não tire o recurso de comprar o indispensavel, por menos alguns tostões, nas feiras livres.

Teve parecer contrario da commissão de Finanças da Camara a emenda offerecida ao orçamento do Interior mandando rever as verbas de telephones e automoveis, "de fórma que cada repartição tivesse apenas um telephone e pudessem usar automovel, apenas, as altas autoridades que a elles têm direito".

O parecer não apresentou razões maiores, nem articulou uma palavra sequer em defesa dos muitos abusos commettidos com referencia á telephones e automoveis, nos varios serviços, dependentes deste ou de outro qualquer ministerio.

No entanto, dentre as verbas que podem soffrer e devem soffrer córtes se destacam essas duas e mais a de obras e conservação, que figura na despesa de todas as repartições. Evidentemente, o patrimonio federal deve ser conservado. Mas, por que manter verbas elevadas, a titulo de conservação e obras que não se realizam? Sabe-se que por ellas eram pagas despesas de pessoal, com flagrante desrespeito das leis de contabilidade.

Esses casos, que não chegam ao conhecimento das autoridades superiores, podiam ser esmerilhados pelos relatores de orçamento. Se elles se quizessem dar a semelhante aborrecimento, verificariam que ha onde cortar e cortar muito, sem prejudicar a machina administrativa. Para despesas com telephones, automoveis e obras, gasta o Thesouro mais de uma dezena de milhar de contos, que poderiam ficar, em grande parte, nos cofres publicos, sem nenhum mal...

A resolução do Ministerio da Fazenda mandando cassar a faculdade que tinham certas companhias de credito de transigir com o funccionalismo, mediante consignação em folha de pagamento, vem provar que por parte do governo não ha a fiscalização precisa afim de evitar que as maiores extorsões sejam commettidas com a cumplicidade do Thesouro.

Se esses estabelecimentos transigiam com uma tabella approvada pelo governo e se as operações eram examinadas pelos seus fiscaes, não ha como se escandalizar a administração por um facto que deve ser do seu conhecimento.

Mas, a medida, como tudo que se tem feito em pról do funccionalismo, a este nada aproveita, porque continua a soffrer os descontos que o Thesouro se presta a extorquir e a entregar ás taes arapucas, ficando impossibilitado de recorrer á reforma dos seus emprestimos e obrigado assim a procurar outros agiotas, que, clandestinamente, negociam, a juros mais fabulosos ainda, e que, com a garantia da procuração, recebem os vencimentos de quem lhes cae nas garras.

E' preciso, pois, que a providencia não se limite a prohibir a transacção. Nenhum funccionario supporta a liquidação do seu debito até ao final do prazo. E' fatal a reforma em tres, seis ou oito mezes.

Como resolver uma situação afflictiva se elle não póde consignar em outro estabelecimento de credito mais do que a lei permitte?

O que seria aconselhavel era suspender de vez as consignações illegaes e extorsivas, forçando as associações ou cooperativas a promover a revisão nos seus contratos para pól-os de accórdo com as tabellas approvadas. Desde que não se quer fazer isso, ao menos que se favoreça o funccionalismo com a faculdade de obter emprestimos na Caixa Economica. E' só a Camara rejeitar o veto, dependente de sua deliberação.

Mas será mais facil voltar atrás?... As taes arapucas dispõem de bons advogados.

Commentando, ha dias, a noticia de ter sido nomeada, pelo prefeito, uma commissão de engenheiros, para elaborar um projecto de reforma da lei de construcções, emittimos, mais uma vez, ponderações de actualidade, por ser o assumpto dos que mais devem preoccupar os poderes publicos, nomeadamente o municipal. Como se diz que é pensamento do prefeito tornar mais rigorosas as exigencias que visam attender á esthetica da cidade, é de presumir que a remodelação daquella lei foi orientada por esse proposito. E' uma conjectura, porquanto ainda não se conhece o trabalho dos technicos da Prefeitura. Sabe-se apenas que a tarefa terminou e que o projecto elaborado será entregue, por estes dias, á Directoria de Obras do municipio.

Convém não adeantar apreciações sobre um plano de reforma, cujo verdadeiro objectivo apenas se conjectura. Desde já, porém, é prudente accentuar que a lei de construcções, qualquer que seja seu intuito, relativamente á esthetica da cidade, não póde deixar de ter em vista o problema da crise da habitação. A necessidade mais imperiosa é construir. O que determina, como factor preponderante, aquella crise é a falta de casas. Já se assignalou que o Rio dispõe de cerca de 180 mil predios para uma população de quasi um milhão e duzentas mil almas.

Parallelamente, ficou demonstrado que, não obstante augmentar o numero das construcções, continuam os obstaculos levantados aos pedidos de licença, para edificação, no perimetro urbano. Para attenuar semelhante contratempo, foi apresentado ao Conselho Municipal um projecto de muita opportunidade. Citou-se, então, a volumosa papelada pendente de solução, no departamento competente da Prefeitura. E' de crer, por isso, que a reforma esboçada pelos engenheiros da Municipalidade, haja cogitado de facilitar e não de difficultar ainda mais as construcções, aggravando a crise da habitação. A esthetica deleita os olhos... mas o povo precisa morar.

Como serão pagos os vencimentos do funccionalismo publico deste mez? Estamos em fins de agosto e nada ha resolvido com relação ao criterio que deve ser observado em cumprimento á disposição orçamentaria, que regulou o augmento provisorio.

Até agora não sabe o Thesouro quanto gastou e nesse andar chegaremos a dezembro, se o Congresso, antes disso, não tomar uma providencia que regule a dupla situação dos funccionarios e do Thesouro.

Mas, deixando de parte o x da despesa, que os mathematicos do Ministerio da Fazenda não descobrem, póde ser feito o calculo proporcionalmente, tomando-se por base as cifras indicadas na proposta do orçamento para 1924. Nesse sentido, os diversos ministerios, de accórdo com o estabelecido no n. V do artigo 151 da lei da Despesa, abririam os creditos, legalizando, assim, a despesa já effectuada e pondo os seus funccionarios a coberto de qualquer surpresa que possa surgir, em detrimento das vantagens que lhes foram asseguradas, devido á morosidade com que estão sendo feitos os calculos no Thesouro.

Está ahi uma *saida* que aconselhamos e que acabará com os embaraços em que se acha essa repartição.

A Camara Municipal de Santos, perdidas as esperanças no exito satisfatorio de reiterados appellos e continuas reclamações, mandou convidar o ministro da Fazenda para ir até aquella cidade, afim de pessoalmente verificar o lastimavel estado em que se acha o edificio da Alfandega. E' uma casa em ruinas. Parece incrivel que a segunda repartição aduaneira da Republica ainda tenha suas parcas installações sob o tecto quasi a ruir de um antigo hospital. E tambem é de assignalar que seja a edilidade santista a mais interessada em abrir os olhos dos que devem e não querem ver... Espera-se o dia em que o casarão desabe, como aconteceu uma vez, se bem nos lembramos, com outro pardieiro, onde funccionava o Correio, afim de serem tomadas as providencias que se pedem agora.

Basta examinar, superficialmente, a estatistica do movimento commercial do porto de Santos, para se ter uma idéa da importancia desse formidavel escoadouro de nossos productos. O fisco, quando colhe suas rêdes, sente-as pesadas de ouro. Nem assim se dispõe o governo a construir um edificio decente para a Alfandega ou a reconstruir, dotando-a das necessarias seguranças, a casa arruinada que lá está, além do mais, na progressista terra de Braz Cubas, a afear uma cidade que se alinda por toda parte, graças á iniciativa de seus filhos. Se ao menos houvesse, na bancada paulista, quem se lembrasse do volumoso contingente eleitoral que Santos arredonda...

A administração da Colonia de Alienados do Engenho de Dentro já por diversas vezes chamou a attenção da Prefeitura para o pessimo estado em que se acham as ruas que contornam aquelle estabelecimento.

Assim é que a rua Bernardo, aos fundos da referida colonia, se acha positivamente intransitavel, porquanto, não existindo, naquella zona, serviço de esgoto, os detrictos são atirados á rua, formando verdadeiras lagôas.

Não é só por ali, aliás, que se observam essas coisas.

Todo o Engenho de Dentro, como todos os demais suburbios, soffre as consequencias da incuria municipal, vegetando num abandono que chega a ser doloroso.

Ha tempos, o sr. Alaor prometteu fazer-lhes uma visita. Cedo, porém, arrependeu-se s. ex. dessa bôa idéa, desistindo, não se sabe por que, desse projecto, louvavel pelos beneficios que delle poderiam resultar para aquella parte esquecida e despresada do Rio de Janeiro.

A commissão de Finanças da Camara reune-se hoje, extraordinariamente, ás 2 horas da tarde.

Nessa reunião, o sr. Octavio Mangabeira fará a leitura de seu parecer sobre as emendas de segunda discussão ao orçamento da Receita.

EXAME DA VISTA GRATIS

Dr. Theogenes Beltrão
OPTICA INGLEZA — Ouvidor, 127 (17759)

"Flôr Fina" cigarros mistura, em maços e carteiras — Lopes Sá & Cia., rua Santo Antonio 5|9. (3780)

MIGUEL BRAGA — Callista, Quitanda, 79, sob. esq. Ouv. Tel. N. 5.502. (10845)

FALLECEU, HONTEM, O COMMENDADOR JOÃO NEIVA

João Augusto Neiva, essa figura interessante de egresso da politica, que a morte hontem nos roubou, foi um desses homens que passam pela vida, sorrindo com infinita e doce bondade para todas as miserias e sabendo perdoar todas as traições. Elle era, sobretudo, uma alma ungida de misericordia, um espirito sereno, claro, harmonioso, banhado de sol. Nunca ninguem lhe viu um gesto irritado, nem nunca lhe ouviu uma palavra de resentimento ou de amargura. Intelligencia equilibrada e superior, orientada por uma cultura liberal e nobre e despida de quaesquer artificios, João Neiva manteve sempre uma linha de elegancia moral que o destacava perfeitamente, conquistando-lhe as unanimes sympathias.

Temperamento de lutador, elle, entretanto, só descia á liça de viseira erguida e para combater o bom combate. Nesse particular, quer como jornalista, quer como politico, a sua acção sempre se distinguiu, impondo um relevo especial e fulgurante á sua personalidade.

A sua arma predilecta era a ironia, mas a bôa e verdadeira ironia, a ironia que faz sorrir e ensina a perdoar, e não a que punge e offende. Mesmo respondendo aos ataques dos adversarios, elle não usava de outros processos, nem se utilizava de outros meios. Vencia pela subtileza da sua argumentação; triumphava pelos recursos de sua dialectica; impunha-se pelo fulgor da sua oratoria. Foi um espirito que honrou a sua geração.

Nascido na Bahia, João Augusto Neiva, desde cedo entrou para o jornalismo, onde logo se fez um nome, firmando-se de tal modo á admiração e ao reconhecimento dos seus conterraneos, que estes o elegeram, mais tarde, seu representante na Camara Estadoal.

Chefe de policia interino de S. Salvador e deputado federal, cargo em que se manteve durante cinco legislaturas consecutivas, a sua carreira nunca soffreu solução de continuidade, mantendo-se sempre a mesma — brilhante, honesta, superior, digna do seu talento e da sua educação.

A sua passagem pelo Congresso foi uma série ininterrupta de campanhas patrioticas assignaladas por outros tantos triumphos, que Neiva possuia, como ninguem, a arte magica de triumphar das mais difficeis situações.

A elle deve o funccionalismo civil e militar da Republica a extincção do imposto sobre os vencimentos, que lhe pesava desde a terminação da guerra contra o Paraguay.

Amigo de uma sinceridade e de uma lealdade a toda prova e, sobretudo, chefe de familia exemplar, João Augusto Neiva, que morre aos 76 annos de edade, após uma existencia de tribulações, soube fazer-se o idolo de quantos tinham a grata ventura de desfrutar-lhe a intimidade.

Deixa viuva, d. Anna Adelaide de Paço Neiva, e seis filhos: João Augusto Neiva Junior, alto funccionario do Telegrapho Nacional; dr. Arthur Neiva, director do Museu Nacional; dr. Aloysio Neiva, delegado do 6º districto policial; d. Alice Neiva Dias, viuva do saudoso escriptor Arthur Dias; d. Adalgisa Neiva Rodrigues, esposa do coronel Guilherme Diniz Rodrigues, deputado á Junta Commercial; d. Arlinda Neiva Proença, esposa do dr. Fausto Proença, engenheiro da E. F. Central do Brasil; e 15 netos, entre os quaes conta o sr. Alvaro Neiva, nosso collega da "Gazeta de Noticias".

Seu enterramento effectuar-se-á hoje, no cemiterio de S. João Baptista, saindo o enterro ás 5 horas da tarde, da rua Marquez de Abrantes n. 66, casa IX, Villa Paraná, onde se verificou o obito.

As subvenções

APEZAR DOS CORTES A VERBA CRESCEU...

A commissão de finanças da Camara cede para não ser derrotada

A concessão de subvenções ou auxilios aos institutos de caridade, literarios, associações de classe, technicas, etc., tem-se desenvolvido de maneira surprehendente. Dois ministerios possuem verbas especiaes, destinadas a esse fim: Interior e Justiça e Agricultura.

O montante dessas subvenções, em ambos os orçamentos, é no exercicio corrente de 7.568:200$000, assim distribuidos: Justiça, ... 4.025:750$000; Agricultura, ... 3.542:450$000, afóra 857:025$000, concedidos aos Estados do Rio Grande do Sul, Paraná e Santa Catharina, como auxilio á nacionalização do ensino.

Sem duvida, nessas verbas, podia o Congresso fazer grande economia, cortando os beneficios concedidos a institutos que não preenchem seus fins. Seria possivel saber quaes estariam nessas condições por meio das contabilidades dos ministerios, perante as quaes se faz o processo de habilitação para o recebimento. Mas produziria resultado? Parece que não.

Vejamos, no orçamento do Interior, relatado ha dias pelo sr. Oscar Soares, o desenvolvimento dessa verba.

Como cresceram as subvenções

A grande crise dos primeiros tempos do governo do sr. Wenceslão Braz, levou o Congresso a reduzir as verbas de subvenções. No orçamento do Interior, ella constituia um artigo das disposições de cauda. E ao envés de consignar verba, imperativamente, autorizava o governo a despender com taes auxilios 506 contos apenas, sendo que dessa quantia cem contos se destinavam a dois estabelecimentos technicos, ambos de renome, e já então, em pleno successo, o Instituto Electro Technico de Porto Alegre e ao Instituto de Itajubá. Exigia em paragrapho que a Secretaria do Interior fiscalizasse a bôa applicação desse dinheiro.

Para 1916, apparece no orçamento a creação de uma verba especial. A sua dotação é maior: 723 contos, dos quaes 100 contos são destinados á commissão promotora do monumento a José Bonifacio, em Santos.

No anno seguinte, 1917, apparece a mesma verba com pequeno accrescimo: 761 contos. E em 1918, ella sóbe a 928 contos, para chegar em 1919 a 1.013 contos.

Dahi por deante, chega o periodo das vaccas gordas. Em 1920 o augmento é de 380 contos, pois chegam as varias dotações a 1.393 contos e já no anno seguinte, em 1921, attingia a 3.305 contos.

A prodigalidade do Congresso em 1922 foi maior: a verba de subvenções, na chamada lei de emergencia, isto é, no orçamento do meio do anno, chegou a 4.044:755$000.

Para o exercicio corrente houve um pequeno decrescimo, a verba foi reduzida de alguns contos, e é de 4.025:750$000.

A proposta actual e a commissão de finanças da Camara

O governo enviou a proposta do orçamento do futuro exercicio, a verba subvenções com a dotação de 1.693:025$000.

Fez assim, uma reducção de ... 2.084:725$000, sobre o orçamento actual, differença que provém de não terem sido propostos creditos para as subvenções que são permanentes, em virtude de lei especial e a destinada ao Dispensario São Vicente de Paulo.

Accresce ainda a circumstancia de ter incluido nessa verba — pela primeira vez — a somma de 857:025$000, quantia essa destinada ao auxilio da nacionalização do ensino no Paraná, Santa Catharina e Rio Grande do Sul, paga por meio de creditos especiaes, votados pelo Congresso, durante o exercicio.

A commissão de Finanças apresentou ás quarenta e muitas emendas concedendo subvenções, um longo substitutivo, augmentando essa verba para 4.762:670$000, isto é, mais 736:920$000 do que no orçamento vigente.

O relator, sr. Oscar Soares, com opinião radical contra as subvenções, cedeu á força da maioria. Póde conseguir ainda assim uma reducção sobre as pretenções de seus collegas de 140:105$000, cortando todas as subvenções que não foram pagas em 1920, devido a qualquer circumstancia.

De que vale uma opinião contraria, ou o parecer contrario da commissão, se a maioria entende que os dinheiros do Thesouro se destinam, em parte, felizmente, a essas dadivas aos varios nucleos eleitoraes daqui e dos Estados?

O sr. Oscar Soares promettera novos córtes em terceira discussão, retirando o beneficio de todas as sociedades, gremios, etc., que, nos dois ultimos annos, não conseguiram receber suas subvenções.

ULTIMA HORA

FOGO!

NA PAPELARIA MODELO, DA FIRMA LOPES, TINOCO & COMP.

Pouco depois de 2 horas da madrugada manifestou-se incendio nos fundos da papelaria Modelo, á rua da Quitanda n. 165, esquina de Theophilo Ottoni.

Os bombeiros em poucos minutos dominaram as chammas, não sem evitar que o fogo attingisse os dois pavimentos. O tenente coronel Fernandes dirigia o serviço de extincção á hora em que escrevemos, estando o fogo dominado.

A firma da papelaria é Lopes [illegible]

Palacio das Noivas

SEDAS

Crepe da China qualidade superior, larg. 100 c. mt. . . . . 17$500
Crepe da China radium encorpado, larg. 100 c. mt. . . . . 18$500
Setim liberty qualidade superior, larg. 100 c. mt. 15$200
Seda lavavel, encorpada (Paulista) larg. 100 c., mt. . . . . 11$000
Taffetá (Francez) muito encorpado, superior, larg. 100 c. . 18$000
Foulard de pura seda, qualidade extra, larg. 100 c. mt. . . 14$800
Crepe Marroquim fantazia, larg. 100 c. . . . . 25$000
Enxovaes completos para noiva, especialidade da casa
Enxoval completo para noiva, sendo o vestido em seda japoneza inclusive roupa branca — 193$500

NOS ARMAZENS DO

Palacio das Noivas
83 — URUGUAYANA — 85
Canto de Buenos Aires
Tel. Norte 2875
(16505)

TOMANDO O BONDE EM MOVIMENTO...

Procurando tomar um bonde de Praça da Bandeira, na avenida Salvador de Sá, Felippe Bergman, de 51 annos, morador á rua Visconde de Itauna n. 46, succedeu cair. A queda foi desastrada e o pobre homem teve que ir pensar-se das contusões recebidas no posto central da Assistencia. A policia do 12º districto teve conhecimento do facto, registrando-o.

Quer vender o seu ouro?

Procure a casa que lhe mereça confiança! A Joalheria Brito compra e paga qualquer joia pelo seu justo valor.
Rua Uruguayana, 9. Perto da Carioca. (16569)

CINE FLUMINENSE

HOJE! — Sómente — HOJE! um dia
ARRANJA FRETE—6 actos de Chico Boia; — ESPOSA TEMPORARIA, 6 actos de Pathé N. York. Amanhã — ROSA DE NEW-YORK e "20 annos depois", 1º episodio. (S 11494)

NOTAS SOCIAES

NATALICIOS

A data de hoje registra o anniversario natalicio de d. Maria Laborão Gosling, esposa do sr. Frederico Laborão, do alto commercio da nossa praça.

Senhora distinguida em nossa melhor sociedade por quantos privam do seu convivio, mme. Laborão Gosling, apezar de enferma, como se acha, não evitará as mais vivas demonstrações de apreço e consideração de toda a sua amizade.

Fazem annos hoje:
O dr. Renato Kehl, do Departamento Nacional de Saude Publica;
— o capitão Antonio da Costa Cardoso, funccionario da Saude Publica.

CASAMENTOS

Com a senhorita Carolina Leonor dos Santos (Lili), filha do antigo negociante desta praça sr. Antonio Pereira dos Santos e d. Zulmira de Castro, contratou casamento o sr. Antonio de Paula Affonso, do nosso alto commercio, filho da viuva d. Regina Affonso, de S. João d'El-Rey.

— Com a senhorita Maria Magdalena Lima de Carvalho, filha do industrial sr. Carlos José de Carvalho, contratou casamento o sr. Carlos Cantuaria Medronho, funccionario da Directoria Geral dos Correios.

NASCIMENTOS

Teve hontem seu lar enriquecido com o nascimento de uma galante filhinha o capitão Alcebiades Simões Pires, do corpo de administração do Exercito.

Maria Isabel é o nome escolhido para a pequerrucha, que enche de alegrias a sua progenitora, a sra. d. Celma Simões Pires, e de contentamento seu carinhoso pae.

— D. Isabel Barbosa de Araujo, viuva, desde 11 do mez passado, do sr. Joaquim Mariano de Araujo, 1º sargento reformado do Corpo de Bombeiros, deu á luz uma menina, no dia 18 do corrente, que se chamará Yolanda, na pia baptismal.

CONFERENCIAS

Realiza amanhã a Loja Theosophica Perseverança, em sua séde, á rua Riachuelo, 152, mais uma conferencia publica de propaganda, devendo falar o conceituado espiritualista Alberto de Alvim Telles, sobre "Espiritismo e Theosophia". A sessão começará ás 8 1/2 horas da noite e será presidida pelo general Raymundo Seidl, sendo franco o ingresso.

VIAJANTES

Acha-se hospedado no hotel Gloria, o sr. Michel Assad, industrial e proprietario das grandes fabricas de Fiação e Malharia, em Ypiranga, São Paulo.

FESTAS

Festejando o baptisado de seu filho Gerson, o sr. Arthur Barbosa, 1º official dos Correios, offereceu, em sua residencia, á rua Jockey-Club, sabbado ultimo, uma soirée dansante ás pessoas de suas relações.

A festa correu animadissima até pela manhã. Um optimo e abundante serviço de "buffet", da casa Paschoal, foi servido aos convidados.

Além dos padrinhos, almirante Severiano de Castilho e professora d. Honorata de Castilho, estiveram presentes, entre muitas outras pessoas, as seguintes:

Senhoras: dr. Henrique Duque, Felismina Durão, Freire de Macedo, Octavia de Souza, major Sant'Anna, Brasil Alves, Julieta Amaral, Marieta Durão, Maria B. Netto Maia, Amelia Cavalcanti, Isabel P. Bezerra de Menezes, Rita Timotheo, Natalina Costa, Olympia C. Veiga, Alexandrina Castilho, Joanna Oscar, Guiomar Garnet de Sant'Anna, Maria Pilar Ramos, Carmelia Azevedo, Euzebina Costa, Clotil R. Soares e outras; senhoritas: Nair, Aix e Alaide Santos Lima, Odette, Ondina e Maria Loureiro, Icléa e Isa Duque, Alexandrina, Rachel e Luiza de Souza, Helena, Anna e Georgina Miglianovich, Odette e Cecilia Espirito Santo, Celeste, Julieta e Bertha Salgado, Celia e Nair Monte, Maria e Iracema Coelho, Aldebaran Azevedo, Mathilde Villas Bôas, Ondina Santos, Floriza Guimarães, Carmen Borges, Januaria B. de Menezes, Nair Durão Barbosa, Maria Fournier, Yolanda Stephani, Umbelina Cavalcanti, Regina Salino, Julieta M. Ribeiro, Palmyra Santos, Monica Costa, Maria Vieira e outras; senhores: dr. Arthur Pilar, Brasil Alves, Francisco M. Sobral, José da Silva Coelho, Heitor Lima, Francisco Freire de Macedo, Gabriel Silva Jardim, Elpidio Borges, Raul Gusmão, major Sant'Anna, Jacomo Miglianovich, Arlindo Cordeiro, Arlindo Sazano, Arlindo Esquimbre, tenente Oscar Lima, Oscar Cardoso, Nobrega, Edgard de Barros, J. Nepomuceno, Jair Monteiro, Manoel Loureiro, Moacyr Monte, Cardoso de Menezes, Nelson Pilar, Waldemar Faria, Rubem M. Ribeiro, Aprigio e Osmar Rodrigues, Mario Solon, Nelson Durão, tenente Milton Souza, Mario Vieira, Mario e Miguel Duque, Eduardo Costa, Heitor Alencastro, Alpheu Cavalcanti, Adhemar Macedo, Marcos e Luiz Fournier, Lauro D. Barbosa, Manoel Salino, Manoel Gusmão e outros.

ASSOCIAÇÕES

Hoje, ás 3 horas da tarde, reunir-se-á o Gremio Farias Brito, da Associação Christã de Academicos em sessão ordinaria.

Falará o sr. Guilherme Gaelzer, ex-director da educação physica da "Associacion Cristiana de Jovenes", da cidade de Mexico, recem-chegado dos Estados Unidos.

FALLECIMENTOS

Falleceu hontem, nesta capital, o sr. Ataliba de Lara, advogado no nosso fôro e ex-intendente municipal.

O seu enterro effectuar-se-á hoje, no cemiterio de S. Francisco Xavier.

Attenção!

Não façam suas compras sem primeiro ver e examinar o nosso incomparavel stock e conhecer o nosso systema de VENDAS A PREÇOS ESPECIAES.

TERCEIRA CASA AZAMOR

CALÇADOS, CAMISARIA, ROUPAS de CAMA e MEZA
41, Rua da Carioca, 41
Saldos de Calçados. Preços ao alcance de todos
(16583)

NO MUNDO OFFICIAL

CATTETE

Foram mandados publicar os seguintes decretos assignados pelo presidente da Republica:

Na pasta da Justiça — Sanccionando a resolução legislativa que autoriza o poder executivo a abrir o credito especial de 3:000$000, para pagamento do augmento de subsidio do vice-presidente da Republica, referente ao periodo de 15 de novembro a 31 de dezembro de 1922;

exonerando José Jorge de Carvalho Santos, do logar de ajudante do procurador da Republica, no municipio de S. João Marcos, na secção do Rio de Janeiro, e nomeando para o mesmo logar Raul José da Fraga;

exonerando, a pedido, Francisco Luiz Ribeiro, do logar de 2º supplente do substituto, do juiz federal, no municipio do Sumidouro, na secção do Rio de Janeiro; e nomeando 1º e 2º supplentes, do mesmo municipio, da referida secção, Francisco Luiz Ribeiro e Francisco Spomberg Barbosa;

nomeando supplentes do substituto do juiz federal: na secção de Minas Geraes, 1º, 2º e 3º, no municipio de Eloy Mendes, respectivamente, Joaquim Augusto Machado, Lauro Ribeiro Nogueira e José Horacio Pereira; na secção do Rio Grande do Norte, 2º e 3º, no municipio da Matriz, Agostinho Ferreira da Costa e Francisco Rodrigues Teixeira Peres; e na secção do Espirito Santo, 1º e 3º, no municipio do Rio Novo, Joaquim Alves de Athayde e Romeu Francisco Teixeira.

— Despacharam hontem com o presidente da Republica os ministros da Fazenda e da Viação, conferenciando com o chefe do Estado os titulares da Justiça, o vice-presidente da Republica, o presidente da Camara dos Deputados, o prefeito do Districto e o procurador geral da Republica.

FAZENDA

Na 1ª pagadoria do Thesouro pagam-se hoje o Montepio da Viação (F A L).

— O ministro assignou hontem as seguintes portarias:

nomeando José Dalmacio da Silva escrivão da Collectoria Federal de S. José de Ribamar, Maranhão; Reginaldo Dias Toledo, para identico logar em Olinda, Pernambuco; Paulo Guimarães para identico logar em Humaytá, Amazonas; Benedicto Silva, collector federal de Corumbahyba; exonerando Alfredo Vesparie de collector de Palmeira, Rio G. do Sul; Manoel Dias Toledo de escrivão da Collectoria de Olinda, Pernambuco; Raul Bello Pimentel Barbosa de collector Federal de Alem Parahyba, Minas; Fausto Ferreira da Luz de collector de S. José de Pinhaes, Paraná; declarando sem effeito a nomeação de Arthur Sampaio de logar de escrivão de Borba Amazonas: exonerando Antonio Joaquim Maia da Penha de escrivão da Collectoria de S. João da Barra, Estado do Rio, e reintegrando nesse logar Julio Henriques Diniz.

— O gerente da Caixa Economica remetteu hontem ao Thesouro Nacional a importancia de 500:000$.

— Tribunal de Contas resolveu ordenar o registro do credito especial de 2.500:000$000 em apolices para despesas com os serviços dos ramaes da E. F. Oeste de Minas, de Barra Mansa de Angra dos Reis.

— O dr. Abdenago Alves, director da Receita Publica, apresentou ao ministro o quadro demonstrativo da renda da União arrecadada pelas collectorias federaes do Estado do Rio de Janeiro, durante o mez de julho ultimo, na importancia de réis 2.136:129$303 que addicionada a de 12.183:742$962 renda correspondente ao periodo de janeiro a junho do corrente anno fica elevada a réis 14.319:872$265, mais réis......... 4.411:130$944, que arrecadada pelas mesmas collectorias federaes do Estado do Rio em egual periodo de 1922 sendo que o imposto de consumo contribuiu com 4.009:499$579 para esse accrescimo.

INTERIOR

O ministro do Interior, em janeiro do corrente anno, baixou um aviso determinando que não mais fossem feitas nomeações para o Departamento Nacional de Saude Publica.

Não obstante, innumeros foram os nomeados, dessa época em deante, para a Inspectoria da Lepra, nos Estados.

Sciente desse facto o ministro pediu hontem, uma relação áquelle departamento, dos funccionarios nomeados nesse lapso de tempo.

VIAÇÃO

A' vistas dos avisos numero 165, de 29 de dezembro e numero 6 de 27 de janeiro ultimos, o primeiro declarando sem effeito a requisição de 13 de novembro do anno passado, do engenheiro Alvaro Bernardes, chefe de deposito de 1ª classe da Central do Brasil, para servir junto á Companhia Constructora de Santos e o segundo renovando a mesma requisição, o ministro pediu ao seu collega da Guerra que informe se o mesmo engenheiro está ao serviço daquelle Ministerio e, em caso affirmativo, que o faça voltar ao seu cargo na Central, que não pode prescindir de funccionario daquella categoria.

— O ministro resolveu approvar, por acto de hontem, o projecto e o orçamento das obras de limpesa e melhoramentos do rio Japaratuba, na importancia de 50:000$000.

A Inspectoria de Portos a quem foram devolvidos a planta, o relatorio e o orçamento que acompanharam o seu officio n. 4.071, de 25 de junho ultimo, foi autorizada pelo ministro a executar, com urgencia, as referidas obras.

MARINHA

O capitão de corveta Vicente Augusto Rodrigues foi exonerado, a pedido, do cargo de capitão do porto do Estado do Ceará.

—O capitão tenente medico dr. Francisco Portella de Almeida Santos obteve sessenta dias de licença, para tratar-se, onde convier.

Respondendo a um aviso do seu collega das Relações Exteriores, o ministro da Marinha communicou-lhe que o hiate "Desterro", que pertenceu ao acervo do antigo Lloyd Brasileiro, está presentemente soffrendo os necessarios concertos para ser empregado no serviço da pesca, a que está destinado.

—O ministro solicitou providencias ao seu collega da Fazenda no sentido de ser autorizada a Delegacia Fiscal do Thesouro Nacional, no Estado do Amazonas, a não cobrar das praças de pret o imposto de 5 °|° de que trata o art. 1º titulo IV, n. 49 da lei da Receita em vigor, de conformidade com a resolução de seu ministerio.

GUERRA

Foi dispensado o capitão de cavallaria José Carneiro Maciel da Silva, do cargo de adjunto da 6ª divisão do Departamento do Pessoal da Guerra.

— Foram nomeados: o capitão de cavallaria Patricio Bruce, adjunto da 6ª divisão do Departamento do Pessoal da Guerra; os 1º tenentes de cavallaria Amaury Kruel, secretario da Coudelaria e Fazenda Nacional de Saycan; Coriolano Ribeiro Dutra, secretario da Escola de Aperfeiçoamento de Officiaes; e Diogenes Anacleto Dias dos Santos, auxiliar de instructor de cavallaria da Escola Militar, interinamente.

— Foram concedidas as seguintes licenças, de conformidade com o decreto n. 14.663, de 1º de fevereiro de 1921; de 6 mezes, de accordo com o art. 17, paragrapho 1º, ao servente da Intendencia da Guerra, Vicente Cypriano da Costa e de 2 mezes, de accordo com o mesmo artigo paragrapho 2º, ao porteiro do Arsenal de Guerra desta capital, João Evangelista de Oliveira Junqueira.

PREFEITURA

No requerimento da professora adjunta, d. Arinda Kelly Sucupira, justificando as razões por que faltou, deu o prefeito o seguinte despacho: "Não tendo sido cumprido o meu despacho anterior, lavre-se a exoneração da requerente, que deixou o exercicio do cargo sem licença e não attendeu ao prazo marcado para a sua apresentação".

— Na Escola João Pedro Varela, á rua S. Luiz, será solennemente commemorada a data da Independencia do Uruguay a 25 do corrente.

— Foram multados em 500$, Cury & Elias, estabelecidos á rua das Laranjeiras n. 408, por terem desrespeitado um edital para pagamento de imposto de letreiro; Moreno de Castro, estabelecido á rua da Lapa n. 71, tambem por haver desrespeitado um edital e Gonçalves & Santos, com restaurante á rua do Cattete n. 182, por terem deixado de cumprir intimações que lhes foram feitas.

— Foi exonerada, por abandono de emprego, a professora adjunta de 1ª classe, d. Arinda Kelly Sucupira de Araripe.

— O sr. Dario João Nogueira foi nomeado para interinamente exercer, o cargo de amanuense da Directoria Geral de Obras e Viação, durante o impedimento do effectivo, Breno da Silva Pessoa, que se acha licenciado.

— De conformidade com a lei numero 2.234, de 30 de agosto de 1920, foram concedidas as seguintes licenças: de seis mezes, ao amanuense da Directoria de Obras, Breno da Silva Pessoa, ao inspector de alumnos do Instituto João Alfredo e á professora adjunta Hildebranda Augusta Lindsay Mesquita, para tratar de negocios de seu interesse, de tres mezes, ás adjuntas, Maria Magdalena Fonseca de Carvalho Peixoto, Helena Carolina Coelho, Esmeralda de Abreu Lobo e Luiza Cordeiro Campbell e a contra-mestra da Escola Ridavadavia Corrêa, Thereza Maria Lima; e de dois mezes, ás professoras adjuntas, Ercilia dos Santos Roza, Carmen Machado da Silva Celia Botelho e Corina Nunes da Costa Freitas.

— Renda das agencias da Prefeitura segundo as guias apresentadas á registro na secretaria do gabinete do prefeito em 20 do corrente réis 11:580$599 sendo:

Candelaria 1:903$300, Santa Rita 169$700, Sacramento 2:461$612, S. José 409$200, Gloria 1:156$300, Lagôa 50$, Sant'Anna 1:388$312, Espirito Santo 349$360 S. Christovão 421$600 Engenho Velho réis... 196$640, Andarahy, 95$100, Tijuca 66$100, Engenho Novo 236$000, Meyer 481$086, Inhaúma 556$700, Irajá 1:054$790, Jacarépaguá réis 313$859, Campo Grande 227$000, Ilhas 44$000.

— O prefeito abriu hontem o credito na importancia de 3:573$290, supplementar a verba A. 5, do artigo 357 do orçamento vigente, para occorrer ao pagamento da gratificação até 31 de dezembro do corrente anno, aos dois avaliadores privativos do Juizo dos Feitos da Fazenda Municipal.

— O dr. José Maria Goulart de Andrade, que serve como inspector escolar em commissão, foi designado para ter exercicio no 8º districto.

— A professora, d. Estella de Menezes Werneck, deverá apresentar o seu titulo de promoção de adjunta de 1ª classe, para nelle ser feito a devida alteração na secretaria da Directoria de Instrucção Publica.

— O secretario da Directoria de Instrucção baixou hontem o seguinte aviso:

"O sr. dr. director geral de Instrucção Publica manda communicar áquelles a quem possa isso interessar, que em todos os dias, uteis, menos as quartas-feiras, em que despacha com o sr. dr. prefeito, receberá, de 12 ás 16 horas, pessoalmente, todas as reclamações sobre demora no andamento e despacho de processos existentes nesta directoria, fazendo notar que as reclamações devem ser formuladas com a apresentação do recibo de entrada das petições em protocollo."

— Actos do director de Instrucção Publica — Designando: as adjuntas Alice Lemos Dias Costa para a 16ª mixta do 7º districto e Elisa Magalhães Barreto para a 1ª masculina do 8º districto; as substitutas Carolina Berthold para a 1ª mixta do 17º districto, e Dahyl Medeiros da Silva para a 4ª mixta do 8º districto.

A adjunta de 2ª classe Geny Lopes Vieira para reger a 7ª escola mixta do 20º districto.

Transferindo: Provisoriamente a 16ª escola mixta do 5º districto para o 20º districto, com a denominação de 7ª mixta.

A adjunta de 3ª classe Maria Huet de Bacellar da Silva Fonseca para a 3ª mixta do 3º districto.

Dispensando: a substituta Antonia Lobo.

E. F. C. BRASIL

A estação Central forneceu hontem, por conta dos diversos Ministerios e outras repartições publicas, 73 passagens, na importancia total de .... 1:424$500.

— O dr. Carvalho Araujo, director da Central do Brasil, por acto de hontem, assignou as seguintes promoções: a foguista de 1ª classe, do Deposito de S. Diogo, o de 2ª, Augusto Lascasas e a guarda freio de 3ª classe, do destacamento de Norte, o extranumerario Bazilio de Oliveira.

ALFANDEGA

Esta repartição arrecadou hontem, a importancia de 307:658$031 de renda, sendo 158:229$700 em ouro e 149:428$261 em papel.

De 1 a 21 do corrente, foram arrecadados 5.219:673$015.

Em egual periodo do anno passado, foram arrecadados 4.842:760$908, sendo a differença para mais, no corrente exercicio, de 376:912$107.

POLICIA CENTRAL

O chefe de policia assignou, hontem, os seguintes actos:

nomeando, interinamente, para o cargo de medico da Colonia Correccional, o dr. José Olivio Azeda Filho, durante o impedimento do effectivo dr. Alfredo Dumas de Andrade e tornou sem effeito a nomeação interina para aquelle mesmo cargo do dr. Agenor Vieira Pimentel, por não ter tomado posse.

NÃO ENVELHEÇA TÃO CEDO

Ninguem deveria andar mancando, na edade adulta, por causa das dôres nas cadeiras, pontadas agudas e molestias produzidas por desarranjos renaes.

Na verdade, o excesso de trabalho e as preoccupações enfraquecem os rins bastante e por isso estes não purificam o sangue de venenos que são mui irritantes, podendo endurecer as arterias, produzir molestias do coração, rheumatismo, gotta, calculos, hydropisia e mal de Bright.

Não deixe que a fraqueza de seus rins o faça envelhecer tão cedo. Deve-se sentir forte e activo até a verdadeira velhice. Tome as PILULAS DE FOSTER para os rins. São feitas unicamente para os rins fracos e tem demonstrado o seu valor de um modo maravilhoso em milhares de casos em todas as partes do mundo. Pergunte ao vizinho!

PILULAS DE FOSTER PARA OS RINS
A' venda em todas as Boticas
(9252)

Actriz que divulga o segredo

COMO UMA FAMOSA ACTRIZ SE ENNEGRECEU O CABELLO COM UMA SIMPLES MISTURA CASEIRA

Mlle. Dorothy, actriz celebre, que se ennegrecera o cabello com um preparado simples, que misturara em casa, disse, ha pouco, prosando o caso em Paris: Qualquer senhora ou cavalheiro póde ennegrecer o seu cabello branco e pôl-o suave e lustroso com esta receita simples, e preparal-a na sua mesma casa. Accrescente-se a um quarto de litro de agua 30 grammas de Vanyrim, uma caixinha de Blencord e 7 1/2 grammas de glycerina, ingredientes achados em qualquer pharmacia. Applique-se ao cabello duas vezes por semana, até se adquirir o matiz desejado. Isto faz 20 annos mais moça a pessoa encanecida. Tambem ajuda muito a crescer o cabello e tirar a comichão e a caspa. A' venda nas principaes perfumarias, drogarias e pharmacias. Depositario Geral, Benigno Nieva, Caixa Postal 979. Rio de Janeiro. (16576)

40:000$000

O bilhete n. 18.704 premiado com 40:000$000 na popular e acreditada loteria do Estado do Rio extrahida hontem foi vendido nesta capital. (16580)

Antiguidades!!!...

V. Ex. tem objecto em Prata que não lhe dê valor? V. Ex. tem anneis ou pandantiffes cravados com crisolidas ou diamantes? traga! e V. Ex. receberá por elles uma fortuna!!

JOALHERIA BRITO
Rua Uruguayana, 9
(16569)

Grande sorteio do "PARC ROYAL"

Foi premiado na extracção de hontem, 21, o coupon n. 077, distribuido no dia 20.

Convida-se o portador a receber o respectivo premio. (16579)

LOTERIA DA BAHIA

Paga mais uma sorte!!!
50 contos
coube ao bilhete 7.344 que saiu por sorte ao sr. Alberto de Araujo Silva, cavalheiro de destaque em nossa sociedade.
HOJE
50 contos
por 15$000
VENDE-SE EM TODA PARTE
Loteria só da Bahia
(16585)

ALFAIATARIA PARIS

PEREIRA FILHO & Cia. — — Rua Uruguayana n. 52.
Ternos de côr, de lã, sob medida, por 180$, 200$ e 220$000
(17406)

CINEMA OLYMPIA

Rua Visconde do Rio Branco n. 53
Telephone, C. 5657

HOJE — Ultimo dia do grandioso film da Robertson Cole

Entre dois amores

drama em 6 actos, interpretados pela notavel Soava Galone

No mesmo programma, o importantissimo film:

O templo do amor

drama em 5 actos; principal papel Lia Elpenschutz

Amanhã — Programma novo, um verdadeiro assombro: Acima de tudo o amor, producção especial de Pauline Frederick; Fortuna em Mão de Tolos, 5 actos, por Herbert Rawlinson; De uma só cacetada, comica em 2 actos, Lee Moran. (S 12182)

CINE BOULEVARD

HOJE! SO' HOJE!
Um bellissimo programma

A deusa do sertão

Inicio deste formidavel film em 8 espectaculos, desempenhados pela notavel Elionor Fair.

Os amores de Casta Suzana

6 actos da Metro, pela graciosa actriz Lilian Gish. Preços: $800 e 1$000.

Amanhã — O grande programma Harold Lloyd, em "Receitas do Dr. Jack"; "A Volta do Vaqueiro", por Tom Mix. (S 12137)

CINEMA MODELO

RUA 24 DE MAIO, 287
HOJE!—Um film dos mais bellos que o cinema tem produzido, HOJE!

JOANNA D'ARC

12 actos estupendos e formidaveis. A corôa de glorias de Geraldine Farrar e Wallace Reid.
SO' HOJE! PREÇOS COMMUNS! SO' HOJE!
Amanhã — VINTE ANNOS DEPOIS, 2º episodio; ROMANCE DAS PLANICIES, Will Rogers e Fox Actualidades. (16631)

DAMA DAS CAMELIAS

SEGUNDA-FEIRA, 27 no

CINE PALAIS

ALA NAZIMOVA
E
Rodolpho Valentino

Esta surprehendente super-producção da «METRO» é a adaptação á vida moderna do grande drama de Alexandre Dumas, filho. E' possivel existir, nos nossos dias, uma Margarida Gaulthier e um Armando Duval? — E Nazimova e Valentino o provam nesta pellicula magistral, trazida ao Rio pela

PARAMOUNT-PICTURE
(16582)

O HOMEM QUE VENDEU A ALMA AO DIABO!

— vae ser o assumpto palpitante deste fim de semana no Rio de Janeiro! —

Será, porventura, o mundo, um bazar immenso em que cada virtude, cada gozo, cada prazer se offereçam a quem os possa comprar?

E póde, porventura, quem disponha do dinheiro, realizar todos os gozos, satisfazer todos os caprichos?

Amanhã — Quinta-feira, 23 — Amanhã
— NO —
CINE PALAIS
O Homem que vendeu a alma ao Diabo!

vos dirá se a felicidade perfeita é cá deste mundo!

Para desopilar, numa gargalhada de vinte minutos, o grande CARLITO, que todos imitam, mas ninguem eguala, mostrará que é feio pensar em coisas tristes, com a sua comedia

O IMMIGRANTE

Exclusividade da Agencia Cinematographica Popular - S. Pedro, 222 - Tel. N. 6557

RIALTO

PRESCILLA DEAN
WALLACE BEERY e ROBERT ELLIS

HOJE

Um film que faz vibrar a quem o vê.

— EM —

A Chamma da Vida

Um monumental superfilm
UNIVERSAL JEWEL

(NO PALCO)

Nas sessões de 4 e 8,30

DARWIN

— o assombroso imitador do bello sexo — em seus magnificos numeros, nos quaes apresenta as mais bellas creações da Moda

E mais

FROSSO

Quem é Frosso? Um homem? Um boneco? Uma machina? Um automata?

Um mysterio, mas mysterio que será desvendado a quem vier vel-o.

(Amanhã)

LAUFFER

O mais original dos musicos excentricos que executará, acompanhado pelo delicioso jazz-band de OS BATUTAS, encantadores trechos, inclusive operas.

(BREVE)

Grandes novidades!

Cinema Central

Empresa Pinfildi. Av. Rio Branco 168. Tel 4218 Central

HOJE

HOJE — Um novo exito! —
Sessões elegantes dedicadas ás Exmas. familias cariocas.
Um thema que encerra um estudo social da mais completa actualidade.
A maior emoção da Tela!

Escravos Modernos

Uma bella oportunidade de sondar a alma humana, com uma emoção e força dramatica infinitos.

A Dedicação, A Bohemia, As terriveis consequencias do Alcool, e da Cocaina.

Os principaes papeis deste drama sensacional estão a cargo de

Tom Moore e Edith Roberts

Super-producção da "SELECT PICTURES", distribuida pela Argentine American Film Corp.

No mesmo programma: O popularissimo

Harold Lloyd
em
NO STUDIO DO FREGE FILM

Dois actos irresistiveis.

No Palco

Espectaculo da mais pura ARTE. Successo monumental!

A's 5 horas e 9 horas.

Theda & Vera Mayerensky

As rainhas da arte choreographica. Seductoras interpretes de dansas classicas e modernas.

LUXO! ARTE! BELLEZA!

Evan Stachino

A Bella Mexicana. O idolo do Publico. As toilettes mais luxuosas que o theatro tem apresentado por uma artista.

A's 10 horas

Os Carolinos

(sertanejos)
com outras variedades no palco.

Breve ... VERDADE NUA.

CORREIO SPORTIVO

FOOTBALL

CALINADAS, UMAS SOBRE OUTRAS...

O Vasco, desta vez, foi a victima

Essa directoria da Metropolitana sempre saiu melhor que a encommenda...

Desastrada e sem tacto desde o inicio da sua administração, ella continua no terreno das "gaffes" cega, coitadinha, a dar por paus e por pedras. Ha um caso recente que define admiravelmente o tino dessa meia-duzia de esbirros sportivos. O Vasco da Gama — é preciso esclarecer que o Vasco nunca esteve muito nas bôas graças daquella gente — tinha a sua collocação na tabella perfeitamente definida, desde o match com o São Christovão. O jogo com o Bangu' era uma simples formalidade, que não interessava nem a um, nem a outro, porque qualquer que fosse o resultado, a situação de ambos não se modificaria. Portanto, a transferencia, desde que houvesse um accordo, não vinha prejudicar ninguem, nem se prestaria a manobras.

Pois bem, o Vasco, de commum accordo com o Bangu', solicitou a transferencia do match, allegando o motivo justissimo de ter, no mesmo dia, na cidade, a disputa do campeonato do remo, coisa que o interessava immenso. Não havia nada que o obstasse. Nenhuma razão de ordem moral ou de qualquer outra especie existia para se negar ao Vasco essa transferencia pedida.

A directoria da Liga, do alto das suas tamanquinhas, para fazer uma careta ao club campeão, negou a transferencia. Negou sem explicar, mesmo porque, não havia explicações possiveis.

Esse capitão é um numero...

QUE TRES...

Não se comprehende e nem se póde mais classificar essa insistencia do Fluminense F. C. com a sua famigerada segunda, adaptando semanalmente os juizes que não vão servir nos domingos seguintes. Ainda hoje temos á mão a nota official determinando os "irmãos" para os ultimos jogos da temporada. Por sua vez, tambem, a Liga Metropolitana escalou. De sorte que, para domingo proximo, cada jogo tem dois juizes. Tem dois e não tem nenhum, porque um confia no outro, e acontece o que ainda se viu nos ultimos jogos, a pescaria de automovel pelos campos vizinhos á cata de uma victima.

Pittoresco, tudo isso. Fluminense, Liga e Maçonaria! Que tres!

O BOTAFOGO JOGA COM O ANDARAHY

Não tem nenhum fundamento a noticia, aliás publicada, de que o Botafogo não disputaria o ultimo match que lhe falta, com o Andarahy.

O team alvi-negro comparecerá domingo proximo em campo, e em perfeitas condições de training, para enfrentar o seu distinguido adversario. A circumstancia de não poder o Botafogo melhorar a sua collocação, não é um obstaculo para que deixe de cumprir com esse dever de cavalheirismo, ao mesmo tempo, esse gesto de cortezia, devido ao Andarahy.

***

O C. R. FLAMENGO AO C. R. VASCO DA GAMA

Em nome da directoria do Club de Regatas do Flamengo, o sr. Ary Miranda, 1º secretario do club rubro-negro, enviou ao presidente do C. R. Vasco da Gama, em data de hontem, o seguinte officio, que transcrevemos com especial agrado:

"Rio de Janeiro, 21 de agosto de 1923. — Exmo. sr. presidente do Club de Regatas Vasco da Gama. Saudações. — E' com a mais viva satisfação, que dando desempenho a incumbencia que me foi confiada por esta directoria, apresento a v. ex., em nome do Club de Regatas do Flamengo, as mais effusivas congratulações pela data de hoje, que assignala a passagem do 25º anniversario do valoroso Club de Regatas Vasco da Gama.

Esta directoria, ao fazer taes congratulações, aproveita o ensejo que se lhe offerece, para consignar a sua profunda admiração por esse club amigo, cujo esforço em prol do engrandecimento do desporto em geral vem de ser evidenciado, ainda mais, com o triumpho agora obtido, conquistando brilhantemente o campeonato de football da cidade.

Aos cumprimentos, pois, aqui feitos pelo anniversario de hoje, o Flamengo tem a honra de juntar os mais sinceras felicitações por essa merecida conquista.

A essas felicitações, queira, sr. presidente, accrescentar as que, em nome particular, tenho a honra de enviar ao C. R. Vasco da Gama. — Pelo Club de Regatas do Flamengo, etc."

***

INFORMAÇÕES DIVERSAS

C. R. VASCO DA GAMA — De accordo com o artigo 24 dos estatutos, o presidente do Vasco previne aos socios quites que, haverá domingo proximo, 26 do corrente, ás 2 horas da tarde, na sêde social, a assembléa geral ordinaria, afim de eleger quarenta socios contribuintes para fazerem parte do conselho deliberativo, no biennio de 1923-1925.

Outrosim, avisa que, cada socio deverá munir-se de sua carteira social, para exhibi-la por occasião de collocar a cedula na respectiva urna.

O 2º team do Flamengo treina hoje — O director de desportos terrestres do C. R. do Flamengo pede, por nosso intermedio, o comparecimento dos jogadores abaixo designados, hoje, ás 4 horas da tarde, no campo da rua Paysandú', afim de treinarem com o S. C. Brasil:

Egberto, Joel, Olavo, Oillon, Elmir, Durval, Carneiro da Rocha, M. Rocha, Mario Araujo, Gottschalk, Benvenuto, Agenor e Marinho Segreto.

HELLENICO A. C. — A directoria previne aos socios que tendo entrado em vigor os novos estatutos, ultimamente approvados pelo conselho superior da Liga M. S. Terrestres, a mensalidade e joia passarão a ser do proximo mez de setembro em deante de 7$000 e 15$000, respectivamente.

Outrosim, pede aos associados remetterem á secretaria do club dois retratos (typo 1$500), afim de serem confeccionadas as carteiras de identidade, sem a qual nenhum associado poderá comparecer ás festas que se realizam no club, do mez de setembro em deante.

BOMSUCCESSO F. C. — Para treinarem com o 2º team do São Christovão A. C., no campo da rua Figueira de Mello, os jogadores abaixo devem comparecer hoje, ás 3 1/2 horas, naquelle local:

Ary, Olavo, Mathias, Nicanor, Oscar, Eurico, Camara, Affonso, Annibal, Caboclo, Lucio, Manguinho, Martins, Basilio, Lucio e Mario.

— Sexta-feira esse mesmo team deve treinar com o 2º team do Flamengo.

RAMOS F. C. — Realiza-se amanhã, na séde da rua Jockey-Club, ás 8 horas da noite, a assembléa geral, em 2ª convocação, para eleição de cargos vagos e interesses geraes.

METROPOLITANO A. C. — E' o seguinte, o team do Metropolitano para o treino de amanhã, ás 3 1/2 horas, no campo da rua Dias da Cruz, no Meyer:

Arlindo, Alamiro, Conceição, Josef, Mario, Solon, Sá Pinto, Flavio, Fernandes, Ottino, Lago, Queiroz. Reservas: — J. Silva, Balthar, Seraphim, Vivinho.

YPIRANGA F. C. — O presidente convida os directores do Ypiranga, a se reunirem em sessão, amanhã, na séde do club.

S. C. PAQUETA' X ALLIANÇA — No campo do S. C. Paquetá, realizou-se domingo ultimo o match entre esses dois clubs.

A partida que esteve boa e movimentada, terminou com a victoria do Alliança por 1 x 0, tendo o goal sido feito por Haroldo.

O team vencedor foi o seguinte: Victorino — Chiquinho — Murillo — Antonio — Neco — Olavo — Flavio — Paulo — Babica — Pedro.

PENHA F. C. — Na sua ultima reunião, a assembléa do Penha tomou as seguintes resoluções:

Ratificar, approvando, todos os actos da directoria relativos ás homenagens tributadas ao secretario Mario Bittencourt, ha dias fallecido;

approvar um voto de profundo sentimento, a ser lavrado na acta respectiva, pelo dito fallecimento e a proposta do senhor Azevedo Machado para que seja collocado nas salas das sessões o retrato daquelle querido e infatigavel director;

encarregar os senhores Mario Diogo e Joaquim Marques de Almeida, para procurarem uma séde condigna para o club, nas proximidades da praça de sports do Penha "Mario Bittencourt";

agradecer ao Portuense o seu officio de condolencias pela morte daquelle director, convidando a sua directoria a se fazer representar na posse da nova administração do Penha F. C.;

eleger a nova directoria que ficou composta dos seguintes directores: presidente, Mario Diogo; vice-presidente, Julio Antonio da Silva; 1º secretario, Joaquim de Souza Nogueira; 2º secretario, Jair Gomes; thesoureiro, João Antonio Pereira; director sportivo, Joaquim José de Azevedo Machado; director de campo, Joaquim Marques de Almeida; conselho fiscal: relator, Martinho Pereira de Castro; vogaes, Eurico Funke, Olegario Waltz, Julião Carneiro de Oliveira e José Martins do Casal.

submetter á apreciação de uma commissão, composta dos senhores Mario Diogo, Eurico Funke e Antonio Ferreira, os balancetes apresentados pelo thesoureiro, que accusam a renda bruta, durante o anno, de 4:436$400;

approvar um voto de louvor á directoria que expira o seu mandato, pela maneira correcta e honesta por que se desobrigou de seus deveres;

approvar um voto de congratulações ao Vasco da Gama por haver levantado o campeonato de 1923, officiando-se ao mesmo nesse sentido;

marcar, o dia 18 do corrente para a posse da nova directoria, o que foi feito nessa data com grande solennidade.

Olympismo

NOS JOGOS OLYMPICOS DA ANTIGUIDADE CLASSICA

Severidade e moralidade

Os jogos olympicos da antiguidade classica eram regidos sob as seguintes e interessantes clausulas:

1º — Não podem participar dos jogos os escravos e os barbaros.

2º — Ficam tambem excluidos os condemnados por crime infamante, os homicidas, mesmo por imprudencia, os sacrilegos e os que, multados pelo Estado, não se tiverem desobrigado da multa.

3º — Todos os concorrentes devem inscrever-se dentro do prazo legal, fazer um estagio no Gymnasio da Elida e prestar juramento.

4º — Quem chegar atrazado será desclassificado.

5º — As mulheres não poderão apparecer no Altis ou nos campos de corridas, emquanto duram os jogos.

6º — E' prohibido matar o adversario, voluntariamente ou não, na luta ou no pugilato, sob pena de ficar perdida a corôa do triumpho e de pagar uma multa.

7º — E' prohibido usar manobras desleaes para vencer.

8º — E' prohibido intimidar o adversario ou lhe offerecer dinheiro ou qualquer outra vantagem para se deixar bater.

9º — Será castigado quem procurar corromper os juizes.

10º — E' prohibida qualquer manifestação contra a decisão de juizes.

11º — Os descontentes poderão appellar, por sua conta e risco, da decisão dos juizes para o Senado olympico, cabendo-lhes fazel-os condemnar, caso culpados.

BOX

DOIS TELEGRAMMAS INTERESSANTES

Temos á vista os jornaes de Omaha, onde Luiz Firpo se bateu com Homer Smith, sem que, para o vencer, pudesse servir-se do "knock-out". Antes, porém, de darmos ao leitor o desenvolvimento do match que, por tal motivo, repercutiu em todo o mundo, traduziremos dois interessantes telegrammas trocados entre o boxeador argentino e o emprezario Tex Rickard, de Nova York:

De Tex Rickard a Luiz Firpo, Vinton Ball Park, Omaha — No decorrer de nossas entrevistas e conversações manifestou-me você que necessitava, pelo menos, de duas semanas de descanso antes de começar seu treno, e em um telegramma que me dirige hoje diz que deseja boxear até tres semanas antes do combate com Dempsey. Não posso permittir que faça uma coisa dessas, que vae em detrimento das suas probabilidades para o campeonato, ao mesmo tempo que me faz incorrer em grandes riscos, por causa do perigo que você corre de se machucar nas mãos. Ora, quando o amigo aqui estava combinou commigo que não se bateria com Charlie Weinert. Vejo agora annunciado o contrario. Creio que tenho o direito de esperar que você cumpra a sua palavra commigo, visto que da minha parte eu não tenho feito outra coisa. O meu amigo está sendo mal aconselhado, e na sua comitiva ha alguem que está dando a seu respeito informações que não nos fazem nenhum bem, a você nem a mim. — Tex Rickard.

De Luiz Firpo a Tex Rickard, Madison Garden, Nova York — Considero esta minha tournée um entretimento e um descanso, ao mesmo tempo que vou adquirindo com ella a sciencia do ring americano, que toda gente diz que eu não tenho. Desde que você insiste em que eu me meça com Dempsey, a 14 de setembro, é esta a melhor forma de eu me trenar. Assignei contrato com Weinert, para nos batermos a 13 de agosto e coisa nenhuma póde fazer que eu falte a elle.

Quanto a machucar-me as mãos, na tournée, devo lembrar-lhe que no treno simples eu correria o mesmo risco, como succedeu quando eu me trenava para enfrentar Jess Willard, que recebi dois talhos na cara, uma semana antes do encontro, feitos por Mc Auliffe trenando. Eu nunca disse que não me bateria com Weinert. Simplesmente lhe participei que me haviam offerecido esse combate. Depois, vendo que convinha aos meus planos de entrenamento acceitei-o. Não tenho conselheiros na minha comitiva. Está enganado o meu amigo. E mesmo que os tivesse não os ouviria, não os toleraria até. O que os jornaes têm dito, fui eu que forneci, isto é, são informações dadas por mim de accordo com a declaração que fiz ao amigo de que preferiria bater-me com Dempsey no anno proximo — Luiz Firpo.

***

OSWALDO MAGALHAES X GUSTAVO DE ALMEIDA

Os dois pugilistas acima, dentro de alguns dias, deverão medir-se. Esse encontro deverá ser decidido por estes dias, não estando ainda escolhido o local para o mesmo nem o numero de rounds em que se vae ferir a luta.

***

A DECISÃO DO CAMPEONATO EM CINCO CATEGORIAS

A directoria do C. N. C. P. resolveu promover a decisão do campeonato em todas as categorias que já têm sido disputadas, e que são as de peso minimo, levissimo, meio leve, leve e meio-medio, no dia 8 de setembro.

Como se trata, porém, de uma competição da maior importancia, em virtude de se irem decidir cinco titulos de campeões, um de cada classe, aquella directoria espera levar a effeito esses combates em um logar mais amplo que a sua praça de sports, afim de que haja mais commodidade.

Essas cinco provas, não pódem deixar duvidas sobre o valor dos seus disputantes, pois, através de uma serie de eliminatorias, todos os concorrentes que, agora, em uma ultima luta se vão medir para a conquista definitiva do titulo de campeão e da medalha de ouro, demonstraram o seu valor, conseguindo chegar até esta ultima situação, que é a mais critica de todas.

A directoria do C. N. C. P. convida os senhores José Miguez, Manoel Natalino Rego e Rubens Gomes a comparecer hoje, 22 do corrente, ás 8 e 30 da noite, na séde daquelle club, afim de tratar de assumpto que lhes diz respeito.

***

FERNANDES SILVA X HENRIQUE WIENSKOSKI

Conforme foi noticiado, effectuar-se-á, no proximo dia 25 do corrente, ás 9 horas da noite, no Centro Nacional de Cultura Physica, o encontro revanche entre Fernandes da Silva e Henrique Wienskoski, que venceu a Fernandes da Silva em o ultimo match realizado entre esses dois amadores.

Wienskoski venceu por ter sido o seu contendor desqualificado, em consequencia de um gesto de indisciplina de um de seus segundos.

Não se conformando, portanto, com a inexpressiva victoria do seu adversario, Fernandes da Silva pediu a revanche, estando esta marcada para 25 do corrente. Essa luta será em 10 rounds de 3 minutos, devendo ser precedida por tres preliminares.

***

O MATCH BELLINI X FIORE FOI ADIADO

Segundo informações que obtivemos do sr. Santos Souza, "menager" do pugilista patricio Ernani Fiore, a disputa de box, annunciada entre seu pupilo e Luiz Bellini, que se deveria travar a 24 deste, na cidade de Barbacena, não mais se effectuará nesse dia, dado as imperiosas circumstancias de não estarem terminadas ainda este mez, as obras do Theatro Apollo, cuja inauguração official seria feita com o importante jogo Bellini x Fiore.

Transferido "sine die", é provavel que o mesmo tenha o seu desenlace nos dias 7, 8 ou 9 de setembro proximo.

Depende apenas, do acabamento das obras de arremate do palco, onde será confeccionado um "ring" de 6 x 6.

O representante de Luiz Bellini, em Barbacena, sr. Levy Henriques, tem empregado o melhor dos seus esforços, para que essa luta se realise breve, sendo que se tal não succeder dentro da primeira quinzena do mez proximo, Santos Souza, fará seu pupilo jogar em S. Paulo, deixando então a "revanche" para Barbacena.

YACHTING

AUDAX CLUB

Assumiu hontem o cargo de vice-presidente o sr. F. Y. Caton e foram aceitos para socios os srs.: J. Jenoen, Luiz Ferreira da Silva, Arnaldo Clemente Luiz Luce, Reinaldo Dombrowsky, Augusto Martino e Francisco Laport.

O baptismo da nova lancha e cutter do club será em 12 do proximo mez, com a presença do ministro da Marinha.

A commissão de recepção será constituida pelo srs.: general Napoleão Felippe Aché, Ernesto Emil Wagner e Armando Magno da Silva, e presidida pelo sr. Thomaz Alves.

XADREZ

O CAMPEONATO DE XADREZ DA A. C. M.

Foi instituido o Campeonato interno, de xadrez da Associação Christã de Moços, promovido pela respectiva Commissão Social e regulamentado pelos artigos seguintes:

1º - A inscripção será aberta em 15 de Agosto, encerrando-se em 23 do mesmo mez, quando então se organizará o quadro de jogadores, no qual marcará o dia em que cada um dos inscriptos terá de jogar.

2º - Organizado o quadro de que trata o artigo 1º, no dia seguinte começarão os jogos na séde da A. C. M.

3º - Será illimitado o numero de jogadores do presente campeonato.

4º - A taxa de inscripção será de cinco mil reis.

5º - O torneio será fiscalizado por um director nomeado pela Associação. A elle compete resolver todas as questões suscitadas assim como registrar as partidas e assegurar o cumprimento deste regulamento.

6º - O numero de partidas a disputar dependerá do numero de inscriptos.

7º - Cada jogador jogará só uma partida por noite. Caso esta não seja terminada na noite em que ella teve inicio, será concluida no dia seguinte.

8º - Haverá premios para os tres primeiros logares.

9º - Verificando-se na apuração dos pontos, a existencia de mais de um jogador com direito a mesma classificação, haverá desempate com uma partida.

NATAÇÃO

O CAMPEONATO FEMININO DA INGLATERRA

Os tempos

O "Pengum Swimming Club" realizou, em julho ultimo, a sua grande festa annual de natação, no Limegrave Barths.

A mais importante prova do meeting foi o campeonato nacional de senhoras, em 200 jardas.

Disputaram-n'o nove nadadoras, em tres séries eliminatorias e uma final, na qual se verificou a victoria de Miss C. M. Jeams, do Nottingham Ladies S. Club, por insignificante distancia sobre Miss H. James, do Cunard Ladies Swimming Club.

Esse campeonato foi disputadissimo, tendo sido batido o record estabelecido, que era de 3' 21" 3/5, como se verá pelos taempos abaixo.

1º — Miss C. M. Jeams, 2' 54";
2º — Miss H. Jones, 2' 54" 4/5;
3º — Miss J. V. Fauner, do Eastbourne Ladies S. C., 3' 7" 1/5;
4º — Miss F. Barker, do Schutport Victoria Ladies S. C., ... 3' 7" 4/5.

Tempo standard, 3' 40".
Record mundial, 2' 47" 3/5.

Além destas nadadoras, que foram as vencedoras e o melhor segundo logar nas eliminatorias (Miss Tanner), tomaram parte no campeonato mais as seguintes:

Miss E. Firth, do Bradford Ladies S. C.
Miss D. A. Molesworth, do Birmingham Ladies S. C.
Miss V. D. Wilcoxson, do Nortingham Ladies S. C.
Miss D. E. Hatch, do Southport Ladies S. C.
Miss V. M. Newman, do Mermaid Ladies S. C.
Miss A. Mc. Hattie, do Lyons Ladies S. C.

Estas nadadoras representavam oito clubs de natação.

TENNIS

TIJUCA TENNIS CLUB

De accordo com o programma organizado, haverá, hoje, quarta-feira, reunião sportiva, devendo realiza-se uma sessão de patinação, que terá inicio ás 8 horas.

Reunião dansante mensal — Conforme foi annunciado, terá logar no sabbado, 25 do corrente, a reunião dansante mensal de agosto, tendo cada socio direito a retirar um convite. O socio que desejar mais, poderá adquiril-o mediante o pagamento de 5$000, cada um.

***

C. R. FLAMENGO

Acham-se abertas na secretaria do Flamengo, e serão encerradas no dia 31, as inscripções para o torneio interno de tennis (singues).

As provas serão iniciadas nos primeiros dias de setembro.

TRINOZ
— DE —
Ernesto Souza

Inappetencia,
Máo Halito, Más Digestões,
Dôres de Cabeça,
Figado Augmentado,
Urinas Turvas,
Palpitações do Coração.
TONICO DO SYSTEMA NERVOSO

GRANADO & C.-1.º de Março, 14

Applicado em casos chronicos que já levavam o doente ao desanimo, o TRINÓZ tem dado resultados surprehendentes. Pessoas que tinham mesmo verdadeiro horror á comida, sentam-se hoje á mesa com satisfação.

—:—

Com prazer a gente come,
Tomar TRINÓZ é ter fome.

(11331)

ATHLETISMO

CAMPEONATO ACADEMICO DE ATHLETISMO

Realiza-se em S. Paulo, em principios de setembro, o Campeonato Academia de Athletismo, para o qual foram convidadas as escolas superiores do Rio de Janeiro.

A Faculdade de Medicina tomará parte no mesmo e para isto constituiu a commissão abaixo, encarregada da formação da equipe.

Os athletas, que queiram tomar parte n'alguma prova do Campeonato, deve se entender com o sr. Cyro de Barro Rezende, do 2º anno, telephone Sul 931 (das 11 ás 12) ou com o sr. Hugo Fortes, do 4º anno ás segundas e sextas-feiras á tarde, no C. R. Flamengo.

TURF

JOCKEY-CLUB

Até hontem, á tarde, estavam constituidos os seguintes pareos para a corrida de domingo proximo, no hippodromo de São Francisco Xavier:

Premio classico Dr. Pereira Lima — 1.450 metros — 6:000$000 — Olão, Pobre Juglar, Opereta, Granito, Olympo, Meyer, Tagor, Imbuia e Gigante.

Premio Ouvidor — 1.450 metros — 3:000$000 — Narceja, Espirita, Rio Pardo, Esplendida, Nirvana, Gabiria, Bibelot, Nympha, Noiva e Nictheroy.

Premio Moltek — 1.450 metros — 3:000$000 — Kamakura, Querella, Lanius, Insinuante, Mulatinha, Sansonette, La Cenicienta, Alza, Grata e Charybdes.

Premio Energica — 1.600 metros — 3:000$000 — Columbine, Turrão, Estoril, Veterana e Antelope.

Premio Nassau — 1.750 metros — 3:000$000 — Independencia, Turrão, Che n'agua, La Cenicienta e Negrita.

Para complemento do programma, a directoria de corridas resolveu reabrir as inscripções de quatro pareos complementares, nas seguintes condições:

Premio Flaneur — (Reaberto nas mesmas condições) — 2.400 metros — 5:000$000 — Para os seguintes animaes, com pesos especiaes: Aymoré, 55 kilos; Black Jester, 54; Martello, 54; La Veloce, 53; Testaferro, 51; Soberano, 51; Conde Lucanor, 51; Bomjardim, 51; Sunstar, 50; Patricio, 49; Mimosa, 49; Neurosis, 48; Maligno, 48; Burlon, 48; carregando 46 qualquer outro animal, de quatro annos e mais, que já tenha corrido neste anno no Jockey-Club.

Premio Goliathe — (Reaberto nas mesmas condições) — 1.600 metros — 3:000$000 — Para os seguintes animaes, com pesos especiaes: Maroim, 54 kilos; Moreno, 53; Molecote, 52; Galarin, 51; Heriot, 51; Rêve d'Armes, 51; Meta, 51; No se sabe, 50; Esclava, 49; Palmella, 49; Niebla, 48; Miramar, 48; Conteo, 48; Madrugador, 48; Alsaciana, 47; Mirasol, 46; Wilson, 45; Digitalis, 45; Sombra, 45, e Turbulento, 45.

Premio Liette — (Reaberto nas seguintes condições) — 1.750 metros — 3:500$000 — Para os seguintes animaes, com pesos especiaes: Divino, 53 kilos; Nero, 52; Mico, 52; Mostrador, 50; Morengo, 50; Maroim, 50; Heriot, 48; Esclava, 47, e Liro, 47.

Premio Astro — (Substituido pelo seguinte) — 1.450 metros — 3:000$000 — Para animaes nacionaes de dois annos, sem victoria nesta capital (pesos: cavallos 47 kilos e eguas 45) e mais os seguintes, de quatro annos e mais, com pesos especiaes: Vigia, 54 kilos; Avaré, 53; Celeuma, 51; Ironia, 51; Torpedo, 50; Trinta e Cinco, 49; Leopardo, 48; Incendio, 47; Diamantina, 47; Alyra, 46; Amanã, 46; Monumento, 46; Luseiro, 46; Revanche, 45; Porola, 45, e Coquette, 44.

As inscripções serão encerradas hoje, quarta-feira, ás 17 horas.

O TURF EM PORTO ALEGRE

Porto Alegre, 21 — No dia 2 de setembro proximo será disputado o "Grande Premio Protector do Turf", em 2.100 metros, com os premios de 10:000$000 ao 1º, ... 2:000$00 ao 2º e 1:000$000 ao 3º.

Concorrem á importante prova os seguintes animaes: Gladys, 47 kilos; Lula, 47; Mazamorra, 54; Killiain, 56; Tifon, 56; Perlicas, 56 e Clumbergo, 56.

***

VARIAS NOTICIAS

Um grande cavallo da actualidade das pistas sul-americanas acaba de ser retirado das pistas: Caid. Filho de Sandal e Aut, Caid nasceu na Argentina, sendo adquirido ainda potrinho por oito mil pesos pelo Stud Atahualpa, de Montevidéo, realizando em Maroñas uma campanha excellente. Em 1921 foi pela primeira vez disputar carreiras em Palermo, ganhando a primeira delas, a Taça de Ouro, em optimo estylo, contra os melhores elementos que ali actuavam então. Em 1922 voltou a ganhar a Taça de Ouro, notabilizando-se como cavallo de fundo. Disputou em Palermo 31 carreiras, das quaes ganhou 11. Dez vezes foi segundo, tres terceiro, não se collocando apenas em duas carreiras. Levantou em premios 231.135 pesos ouro, moeda argentina.

—:— Voltou a sentir-se durante a disputa do pareo em que tomou parte domingo ultimo o cavallo Almofadinha. O filho de Marconi será brevemente reembarcado para São Paulo, o que se verificará logo depois do grande premio Jockey Club, em que deverá tomar parte Kaloolah, sua companheira de blusa.

—:— O potro Boston, adquirido pelo sr. Annibal F. de Oliveira, e a potranca Bolivia, pelo sr. Felix Celso, ambos de creação do dr. Geraldo Rocha, foram confiados ao treinador Fernando Schneider.

EM SETEMBRO PROXIMO

15 EPISODIOS — O DOMINADOR — 31 PARTES

O ASSOMBROSO FILM EM SERIES

Exclusividade de F. MATARAZZO & Cia.

THEATRO MUNICIPAL — Temporada official de 1923 — Concessionario: Walter Mocchi

Temporada Dramatica Franceza, pela Comp. do Theatro Porte St. Martin, de Paris

HOJE — Quarta-feira, ás 8 3/4 em ponto — 12ª recita de assignatura
LA PASSANTE
Peça em 2 actos do KISTEMAECKERS
Preços — Camarotes de 1ª, 100$; camarotes de 2ª, 40$; poltronas, 18$; balcões A e B, 12$; balcões, outras filas, 9$; galerias A e B, 5$; galerias outras filas, 4$000.

Amanhã — Quinta-feira, ás 8 3/4 em ponto — Recita extraordinaria
Unica representação de
La Possession
Ultimo grande successo de BATAILLE
Preços — Frizas e camarotes, 70$; camarotes de 2ª, 35$; poltronas, 15$; balcões A e B, 30$; idem, outras filas, 8$; galerias A e B, 4$; outras filas, 3$000.

DOMINGO, 26, ás 2 1/2 da tarde: — ULTIMA MATINE'E
Le Maitre de Forges
peça em 4 actos de G. Ohnet
Num dos intervallos mr. Magnier recitará L'ODE AU SOLEIL, de CHANTECLER
Preços — Frizas e camarotes, 60$; camarotes de 2ª, 30$; poltronas, 12$; balcões A e B, 9$; outras filas, 7$; galerias A e B, 4$; outras filas, 3$000.

Obedecendo ao regulamento da policia em vigor, não é permittida a entrada na platéa, balcões e galerias, uma vez levantado o panno. (S 10941)

Empresa Theatral JOSE' LOUREIRO

THEATRO LYRICO
Companhia Franceza de Revistas de Mme. B. RASIMI, do theatro BA-TA-CLAN
HOJE —:— A's 8 3/4 —:— HOJE
FESTIVAL EM HONRA DE MISTINGUETT
ULTIMA SEMANA DE MISTINGUETT
A revista de grande successo, na qual toma parte MISTINGUETT
LA MARCHE A L'ETOILE
MISTINGUETT fará esta noite as suas mais notaveis creações — LA FEMME QUI PASSE, MON HOMME e LA CHICAGO.
Grande exito de MISTINGUETT e da sua "troupe".
Domingo — Despedida de MISTINGUETT.
NA PROXIMA SEMANA — BONSOIR — Estréa do muito estimado e desejado actor RANDALL.

Palacio Theatro
PALMYRA BASTOS — Companhia Portugueza de Comedia
HOJE — A's 8 3/4 — HOJE
2ª representação das peças:
PORQUE SIM !...
2 actos, dos Irmãos Quinteros, traducção de D. Branca de Gunta Colaço
Rosas de todo anno
1 acto de Julio Dantas
Em ambas as peças tomam parte Palmyra Bastos e sua filha Amelia Souza Bastos.
Amanhã — PORQUE SIM !... e ROSAS DE TODO ANNO.
Sexta-feira — A CHAMMA.
(S 10951)

THEATRO REPUBLICA — Quarta-feira, 29 — Estréa da Companhia Italiana de Operetas Léa Candini.

Theatro Municipal — Concessionario: WALTER MOCCHI

Grande Temporada Lyrica Official
Inauguração em 1º de Setembro de 1923
Acham-se abertas nas bilheterias da Empresa (lados da Avenida e rua 13 de Maio)

A ASSIGNATURA para o UNICO TURNO de
25 RECITAS 25
Preços — Camarotes de 2ª ordem, 2:250$; poltronas, 1:200$; balcões A e B, 1:015$; balcões, outras filas, 760$; galerias A e B, 225$; galerias, outras filas, 175$.

UMA VENDA CUMULATIVA de — 7 VESPERAES 7 — Em dias de domingo — com operas escolhidas entre as que maior successo alcançarem durante a temporada e cantadas pelos artistas de maior destaque do elenco.
Preços — Frizas e camarotes de 1ª, 1:120$; camarotes de 2ª, 420$; poltronas, 210$; balcões A e B, 140$; balcões outras filas, 105$; galerias A e B, 56$; galerias, outras filas, 49$000.

UMA VENDA CUMULATIVA
De 10 RECITAS EXTRAORDINARIAS — Divididas em dois grupos: A e B:
GRUPO A — 4) récitas com operas allemãs, cantadas no idioma original, pelo quadro de artistas allemães, a escolherem-se entre as operas seguintes: — Tristão e Isolda — Salomé — Walkiria — Lohengrin — Electra.
Preços — Frizas e camarotes de 1ª, 1:135$; camarotes de 2ª, 260$; poltronas, 192$; balcões A e B, 130$; balcões outras filas, 105$; galerias B, 36$; galerias outras filas, 28$000.
GRUPO B — 6) récitas a escolherem-se entre as operas seguintes: Aida — Lucia — Damnation de Faust — Manon — Traviata — Rigoletto — Guglielmo Tell — Compagnacci com Vida Breve.
Preços — Frizas e camarotes de 1ª, 1:740$; camarotes de 2ª, 540$; poltronas, 288$; balcões A e B, 190$; balcões outras filas, 160$; galerias B, 54$; galerias outras filas, 42$000. (S 11126)

Os Srs. assignantes do UNICO TURNO de 25 RECITAS e da VENDA CUMULATIVA de 10 RECITAS EXTRAORDINARIAS (divididas em dois grupos: A e B) são convidados a virem realizar a ultima prestação de suas assignaturas.

ESTRE'A
a 1º de setembro de 1923
com a opera
AIDA
de G. VERDI
Domingo 2 de setembro
Em 1ª vesperal
RIGOLETTO
Os bilhetes para estas duas primeiras récitas serão postos á venda nas bilheterias do Theatro no dia 30 do corrente, encerrando-se a 29 do corrente todas as assignaturas. (S 10940)

Cinema Popular
Rua Marechal Floriano 99 a 103
Empresa V. R. Castro
HOJE ! HOJE !
WILL ROGERS, em:
Um Crime á Meia Noite
drama de aventuras em 6 actos
Uma Lição de Amor
5 actos deliciosos, por ALICE JOYCE
Amanhã — NA PISTA DO OREGON.

Cinema Mascotte
Rua Archias Cordeiro, 230 (Meyer)
Empresa: V. R. Castro
HOJE!
HOOT GIBSON, em um film interessante:
Triumpho ás Avessas
5 actos humoristicos
A Dupla Aventura
10º e 11º capitulos
O Mysterio do Diamante Azul
11º e 12º capitulos
Amanhã — ENTRE DOIS AMORES.

Cinema Excelsior
RUA DO CATTETE N. 271
Empresa V. R. Castro
HOJE ! HOJE !
Maridos Modernos
Uma producção grandiosa em 5 actos magnificentes:
A Dupla Aventura
1º capitulo
O Segredo da Filha
11º e 12º capitulos — Final
Amanhã — House Peters, em — VICTIMA DA SOCIEDADE.

Cinema Primor
Avenida Passos, 119 e 121
Empresa: V. R. Castro
HOJE ! HOJE
SESSUE HAYAKAWA, o grande tragico japonez, em uma producção sublime
Cinco Dias de Vida
6 actos
Alma de Flor
5 actos deslumbrantes pela querida Alma Rubens
Dias de Infancia
2 actos comicos
Amanhã — LABIOS SELLADOS.
(S 10200)

ELECTRO-BALL CINEMA
EMPRESA BRASILEIRA DE DIVERSÕES
51—Rua Visconde do Rio Branco — 51
A MAIS POPULAR E QUERIDA CASA DE DIVERSÕES DESTA CAPITAL

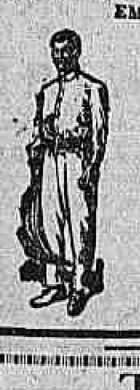

FOLIAS DE ABRIL
MARION DAVIES
Programmas cinematographicos dos melhores fabricantes de films.
Campeonato do dia 22 — Luiz e Vergarro contra Gabriel e Casemiro.
Vencedores do dia 20 — Aostin e Duralde.
Sensacionaes torneios de ELECTRO-BALL (modalidade do tradicional sport da pelota), disputados por verdadeiros campeões — Bilhares, ping-pong e outras diversões.
51—Rua Visconde do Rio Branco — 51. (S 10937)

Theatro Recreio
A's 7 3/4 — HOJE — A's 9 3/4
Ultimas representações
da festejada revista da parceria
Bettencourt-Menezes
FOI ELLA QUE ME DEIXOU
Grande successo
da bailarina excentrica internacional
Gabriella Koszilkow
SEXTA-FEIRA, 24 — Primeiras representações da burleta caipira libreto e musica do maestro ASSIS PACHECO
Amor de cabocla !
(S 12198)

Rogamos aos senhores medicos visitar, no interesse dos seus doentes os apparelhos orthopedicos expostos em nosso Estabelecimento e que obtiveram na Exposição do Centenario uma das mais altas recompensas (Diploma de HONRA).

Quebradura

PARA HOMENS, SENHORAS E CREANÇAS

O Prof. Lazzarini devendo ausentar-se para visitar os seus Estabelecimentos do Norte, aonde o esperam centenas de doentes, avisa a sua numerosa clientela que só estará no seu Consultorio do Rio até todo o dia **31 do corrente.**

Roga-se não esperar os ultimos dias, sendo todos os apparelhos feito sob medida.

A Hernia é uma molestia da qual o doente está diariamente ameaçado de graves perigos que são conhecidos pelo nome de Estrangulamento Herniario. Esta molestia (na maioria dos casos a intervenção do cirurgião chega atrazada) ás quaes estão sujeitos os herniosos, é tão grave que em poucas horas passam da vida á morte, soffrendo horrivelmente, tudo isto por causa que muitos destes doentes compram cintos não adaptaveis ás qualidades de suas hernias, ou vendidos por pessoas incompetentes. — O estudo das differentes hernias, das suas fórmas e posição e do grão de desenvolvimento é de muita importancia na contenção, para o tratamento das hernias e deve sempre servir de guia aos srs. medicos para aconselhar aos seus doentes o cinto a ser fabricado sob medida, segundo a qualidade da doença.

O cinco Electrico Orthopedico do Prof. Lazzarini é um maravilhoso apparelho feito sob medida, sem nenhuma mola de ferro, completamente de tecido Elastico, leve, invisivel e suave permittindo aos enfermos montar a cavallo, fazer qualquer trabalho ou fadiga, contendo a mais volumosa quebradura, a qual está fixada em brevissimo tempo.

AVENIDA GOMES FREIRE, 124 — Por cima da Pharmacia, das 10 da manhã até ás 5 da tarde.
(S 10952)

THEATRO DA EMPRESA PASCHOAL SEGRETO

THEATRO S. PEDRO — Grande Companhia Hespanhola de Revistas do Theatro Apollo, de Madrid

24ª Representação — VELASCO — 24ª HOJE A's 9 horas

A revista de extraordinario exito e colossal montagem
ARCO IRIS
O MAIOR SUCCESSO DE 1923 !
A PEÇA PREFERIDA DAS FAMILIAS !
A maior reclame de "ARCO IRIS", são as enchentes diarias ! — A melhor propaganda está na unanime opinião do publico ! UM TRIUMPHO !
Amanhã — A's 3 horas — 7ª MATINE'E ! A's 21 horas — 26ª representação — ARCO IRIS.
SEXTA-FEIRA, 24 — Festa artistica da 1ª actriz EUGENIA GALINDO, dedicada á IMPRENSA DO RIO DE JANEIRO — ARCO IRIS (com interessantes modificações) — Canções mexicanas, por Eugenia Galindo: "EL DUO DE LOS PARAGUAS" (em hespanhol), por Eugenia Galindo e Leopoldo Fróes.
BILHETES A' VENDA. Estão suspensas as entradas de favor. A seguir — LA TIERRA DE CARMEN.

Carlos Gomes
Companhia Nacional de Burletas Garrido
HOJE A'S 7 3/4 e 9 3/4 - HOJE
A burleta em tres actos de FREIRE JUNIOR
O Homem da Light
FLORINDA. . . . . ALDA GARRIDO
SUCCESSO INCONTESTAVEL DE TODA A COMPANHIA
A seguir — A FRANCEZINHA DO BA-TA-CLAN, de Gastão Tojeiro.

S. JOSE'
Leopoldo Fróes com a sua companhia de comedia no THEATRO S. JOSE' está dando as
ULTIMAS REPRESENTAÇÕES
da famosa comedia em 3 actos, que tanto e tão completo successo tem obtido
SIGNAL DE ALARME
Moveis da casa CUNHA PINTO & C.ª, da rua de S. José, e objectos artisticos de LA ROYALE, da Avenida Rio Branco.
Amanhã — SIGNAL DE ALARME.
A SEGUIR — 2ª récita de assignatura — O QUEBRANTO, 3 actos, original do illustre escriptor Dr. COELHO NETTO. (S 12181)

CINEMA ATLANTICO RUA COPACABANA N. 580
HOJE — Quarta-feira, 22 — Um optimo programma — GAUMONT JORNAL — Interessante resenha cinematographica de acontecimentos mundiaes.
QUAL DAS DUAS MAIS AMOU? — Drama em 5 actos, da Goldwyn, com o original artista WILL ROGERS.
Triste Revelação
drama em 5 actos da First Circuit pelo grande artista E. K. Lincoln.
MATINE'E, ás 2 horas. (S 11585)

CINEMA MATTOSO
Praça da Bandeira
HOJE ! HOJE !
Luise Lorraine, em — PELAS NUVENS COM MARY — Seis longos actos, da Pathé
Will Rogers, em — ROMANCE DAS PLANICIES, 6 actos admiraveis. Amanhã — A volta do Vaqueiro, Tom Mix, e Mysterio do Diamante Azul — continuação e uma comedia.

CINEMA SMART — Boulevard, 28 Setembro 214—216
HOJE SO' HOJE
Luxuosissima e deliciosa alta comedia:
SEDUZINDO SEU MARIDO,
5 actos da Goldwyn, protagonistas: o galante Stuart Holmes, Mary Collins e Richarde Dix; FIBRA MORAL, 6 actos da Universal Film, por Corine Griffith. Amanhã — Domador de mulher, 6 actos, da Metro; O Espertalhão, comedia, 2 actos e Inauguração do Pavilhão Portuguez, 1 acto natural.

Empresa Viggiani & Viriato — Proprietario: J. R. Staffa — Companhia Brasileira de Comedia
TRIANON — O ponto preferido pelas familias cariocas
HOJE — A's 4 horas
VESPERAL DE DESPEDIDA do theatro da brilhante artista GUILHERMINA ROCHA, doutoranda de medicina
Programma: 1ª parte — Discursos de Viriato Corrêa e Oswaldo Paixão; 2ª parte — CASADO SEM TER MULHER; 3ª parte — Guilhermina Rocha, (versos), dr. Souto Maior (versos) e mais os artistas Ema de Souza, Luiza de Oliveira, Esther Bergerat, Natalina Serra, Belmira de Almeida, Augusto Annibal, Carlos Torres, Alda Garrido, Americo Garrido, Itala Ferreira, Ferreira de Souza, Chaves Florense e Alzira Leão.
HOJE — A's 7 3/4 e 9 3/4 — O engraçado vaudeville de Corrêa Varella
Casado sem ter mulher
Amanhã — CASADO SEM TER MULHER. A seguir — DANSA O PAE; AS FILHAS DANSAM.
4ª-feira, 29 — Inauguração das TARDES DE ELEGANTES. (S 12187)

A VIDA COMMERCIAL

CAMBIO

(RIO)

Hontem, esse mercado foi aberto em identicas condições ás dos dias anteriores, isto é, com os bancos declarando fornecer cambiaes a 5 3/4 d. e a tomar letras de cobertura a 5 7/8 d.

TABELLA DOS BANCOS

	A 90 D/V	
Londres	5 1/4	
Paris	$565 a $568	
Nova York	10$070	
	A' VISTA	
Londres	5 1/4	
Paris	$570 a $573	
Nova York	10$260	
Italia	$465 a $470	
Portugal	$440 a $446	
Hespanha	$453 a $462	
Suissa	—	48000
Allemanha	—	—
Austria	—	—
Nova York	1$700 a 1$800	
Belgica	—	—
Suecia	2$700 a 2$755	
Dinamarca	—	—
Canadá	1$800 a 1$873	
Tcheco-Slovaquia	$305 a $308	
Japão	5$050 a 5$062	
Hollanda (florim)	4$020 a 4$080	
Buenos Aires (peso papel)	3$530 a 3$680	
Buenos Aires (peso ouro)	7$530 a 7$680	
Montevidéo	8$300 a 8$450	
Chile	1$250 a 1$276	

CABO

Londres	5 5/32	
Nova York	10$250	
Paris	—	
Italia	$573 a $576	
Hamburgo (por 1.000.000 de marcos)	—	
Buenos Aires (peso papel)	3$800	

Mc. Kinlay & C., para Hamburgo 250

Ornstein & C., para portos do sul 195

Total 15.574

CURSO OFFICIAL DO CAMBIO

S/Londres	5 1/4	5 13/64
" Paris	$568	$572
" Montevidéo	—	7$530
" Nova York	10$070	10$200
" Hespanha	—	1$386
" Portugal	—	$471
" Italia	—	$443
" Palestina	—	$573
" Syria	—	$573
" Rumania	—	$054
" Tcheco-Slovaquia	—	$302
" Suissa	—	1$861
" Belgica	—	$462
" Japão (yen)	—	—
" Buenos Aires (peso ouro)	—	7$530
" Buenos Aires (peso papel)	—	3$530
" Hollanda (florim)	—	4$028
" Hamburgo (por 1.000.000 de marcos)	—	—
" Canadá	—	—
" Suecia	—	2$720
" Noruega	—	—
" Dinamarca	—	—
" Austria (por 1.000 coroas)	—	$170

Extremas

Caixa matriz	—	—
Bancario	—	—

Moedas

Soberanos	—	49$500
Libras (papel)	—	—
Francos (ouro)	—	—
Francos (papel)	—	$600
Liras (papel)	—	—
Marcos (papel)	—	—
Peso argentino (papel)	—	—
Peso uruguayo (ouro)	—	—
Ouro nacional (moeda de 20$)	—	—
Dollars (papel)	—	—
Franco suisso (papel)	—	—
Pesetas (papel)	—	—
Dollars (papel)	—	—
Escudos (papel)	—	$455
Marcos (papel)	—	—
Corôa austriaca (papel)	—	—

CAMBIOS ESTRANGEIROS

LONDRES, 21.

Abertura:

	Hoje	Anterior
LONDRES s/N. York á vista por £	$ 4.54.75	$ 4.55,62
" s/Amsterdam	F. 11.57	11.58
" s/Genova á vista por £	L. 106.00	L. 106,00
" s/Madrid á vista por £	P. 33.07	P. 33,05
" s/Berlim	25,18	25,18
" s/Paris á vista por £	F. 81.70	F. 81,60
" s/Lisboa á vista por mil rs.	d. 7/32	d. 5/32
" s/Berlim á vista por £	M. 30,000,000	M. 18,000,000

Fechamento:

	Hoje	Anterior
LONDRES s/Berlim á vista por £	M. 30,000,000	M. 20,000,000
" s/Genova á vista por £	L. 106,25	L. 106,25
" s/Madrid á vista por £	P. 34,10	P. 33,65
" s/Paris á vista por £	F. 81,90	F. 81,80
" s/Lisboa á vista por mil rs.	d. 7/32	d. 5/32
" s/N. York á vista por £	$ 4,55,00	$ 4,55,62
LONDRES s/Amsterdam, á vista por £	Fl 11,55	Fl 11,58
" s/Stockolmo á vista por £	Kr 17,12	Kr 17,12
" s/Christiania á vista por £	Kr 27,85	Kr 27,70
" s/Copenhagen á vista por £	Kr 24,70	Kr 24,70

NOVA YORK, 21.

Abertura:

	Hoje	Anterior
N. YORK s/Londres, tel., por £	$ 4,54,62	4,55,37
" s/Paris, tel., por F	0,559,50	5,56,75
" s/Genova, tel., por L	0,429,50	4,29,75
" s/Madrid, tel., por 100 P	$ 13,21,00	13,34,00
" s/Lisboa, tel., por 100 Esc.	$ 39,28,00	38,35,00
" s/Berlim, tel., por M	0,0,000016	0,000004

CAMBIOS SUISSOS

	Hoje	Anterior
Londres sobre Berna á vista, por £	FS. 25,20	FS. 25,20
Paris sobre Berna, á vista, por 100 Fs.	F. 322,75	F. 324,50

TELEGRAMMAS

Taxas de descontos:

	Fechamento	Anterior
Do Banco de Inglaterra	4 %	4 %
Do Banco de França	5 %	5 %
Do Banco da Italia	5 1/2 %	5 1/2 %
Do Banco de Hespanha	5 %	5 %
Do Banco da Allemanha	30 %	30 %
No mercado de Londres	3 3/16 %	3 3/16 %
Do mercado de Nova York	4 1/2 %	4 1/2 %
CAMBIO — Londres sobre Bruxellas, á vista por £	F. 102,30/102,40	103,10/103,20
Genova s/Londres, por £	L. 106,25	L. 106,25
Madrid, s/Londres, por £	P. 33,65	P. 33,65
Lisboa s/Londres á vista, por £	d. 2 11/64	d. 2 3/32
Lisboa s/Londres á vista t. com. por $	d. 2 3/32	d. 2 7/32
Nova York s/Paris, á vista por £	F. 81,75	F. 81,75
Paris s/Italia, á vista, por 100 liras	F. 77,00	F. 77,75
Paris s/Hespanha, á vista, 100 pesetas	F. 241,50	F. 245,25
Nova York s/Londres, por libra	$ 4,55,50	$ 4,55,25
Nova York s/Londres, taxa telegraphica, por £	$ 4,55,50	$ 4,55,50
Nova York s/Paris, telegr. bancario, por franco	Cts. 5.56,75	Cts. 5.52,50
Nova York s/Genova, idem, por lira	Cts. 4.29,75	Cts. 4.29,00
Nova York s/Suissa, idem, por franco	Cts. 18.10,00	Cts. 18.10,00
Nova York s/Berlim, idem, por marco	Cts. 0,000014	Cts. 0,000025

TITULOS BRASILEIROS:

FEDERAES — Funding 5 %	82 1/4	82 1/4
Novo funding, 1914	69 1/2	69 1/2
Conversão, 1910, 4 %	39 3/8	39 3/8
Idem 5 %	54	54
ESTADOAES — Districto Federal, 5 %	64	64
Bello Horizonte, 1905, 6 %	60	60
E. da Bahia, emprestimo ouro 1913, 5 %	66 1/2	66 1/2
Brazil Railway Common Stock	25	25
Brazilian T. Light & Power C. Ltd.	48 1/4	47 3/8
Leopoldina Railway Comp. Ltd. Ord.	12 1/4	11
São Paulo Railway Comp. Ltd. Ord.	4	4
Leopoldina Railway Comp. Ltd. Ord.	25	25
Brazil Coffee Co. Ltd. 7 1/2 %	6 7/8	6 7/8
St. John d'El-Rey Mining, Ord.	73/9	73/9
Rio Flour Mills & Granaries, Ltd.	17 1/8	17 7/8
London & Brazilian Bank Ltd.	86	88

TITULOS ESTRANGEIROS:

Emp. de Guerra Britannico	101 5/4	101 5/4
Consols, 2 1/2 %	59 1/2	59 1/2
Rente Françaises, 4 %, 1917	63.60	63.10
Rente Françaises, 5 % (Bolsa de Paris)	72.95	72.80
Rente Françaises (Integralizado)	71.55	71.10
Rente Françaises, 5 % (Bolsa de Paris)	74.40	74.00

CAFÉ

RIO

Os negocios realizados, ante-hontem, no typo 7, foram ao preço de 25$600 por arroba.

Pauta, 2$600

Entradas em 20:

	Saccas
E. F. Leopoldina	12.413
E. F. C. do Brasil	1.603
Cabotagem	4.509
Barra a dentro	—
Total	18.525
Desde 1°	337.067
Media	17.741
Em igual de julho	14.943
Embarques em 20:	
Embarques em 21	8.930
Desde 1°	9.688
Media	—
Total	18.618
Stock em 21	250.321
Em igual data	597.061
Em 1° de julho	774.448

Hontem, o Centro do Commercio de Café deu o mercado em posição estavel, a 25$600 por arroba. A quantidade de cafés registrados no Centro para exportação foi de 9.889 saccas.

COTAÇÕES

Typo 2	31$800
Typo 3	31$000
Typo 4	30$200
Typo 5	29$400
Typo 6	28$600
Typo 7	27$800

MOVIMENTO DO CAFÉ A TERMO

1ª BOLSA

	V.	C.	Da cot. anterior
Agosto	29$350	29$300	— $400
Setembro	28$950	28$700	— $600
Outubro	27$600	27$500	— $550
Novembro	23$650	23$600	— $400
Dezembro	22$900	22$900	+ $350
Janeiro	22$000	22$000	— $100

Posição: frouxa.
Vendas: 43.000 saccas.

2ª BOLSA

	V.	C.	Da cot. anterior
Agosto	29$300	29$100	— $200
Setembro	28$500	28$600	— $100
Outubro	24$650	24$600	— $100
Novembro	23$950	23$900	— $400
Dezembro	23$250	23$200	— $650
Janeiro	22$500	22$500	— $450

Posição: frouxa.
Vendas: 17.000 saccas.

Embarques de café em 21 de Agosto de 1923

	Saccas
Castro Silva & C., para Nova York	2.000
Gracie & C., idem	1.000
Alvaro Gomes & C., idem	2.044
Theodor Wille & C., idem	2.610
Companhia Ambrosio, S. A., para Nova Orleans	1.403
Mc. Kinlay & C., para Stockolmo	500
Eugen Urban & C., para Buenos Aires	400
Norton Megaw & C., para Bordeaux	811
Ed. Johnston & C., idem	787
Theodor Wille & C., idem	1.200
Arbuckle & C., idem	500
Theodor Wille & C., para Antuerpia	—
Castro Silva & C., para Antuerpia	750
Ed. Johnston & C., para Rotterdam	650

Mc. Kinlay & C., para Hamburgo 250

HAVRE, 20.

Fechamento:

	Hoje	Anterior
Café para entrega em setembro	210 ½	214 ½
Café para entrega em dezembro	193 ¾	196
Café para entrega em março	179 ½	184 ½
Café para entrega em maio	175 ½	180
Vendas do dia	5.000	1.000

Mercado apenas estavel.
Desde o fechamento anterior, baixa de 2 3/4 a 4 3/4 francos.

HAVRE, 21.

Abertura:

	Hoje	Fechamento anterior
Café para entrega em setembro	209	210 ¼
Café para entrega em dezembro	190 ½	193 ¾
Café para entrega em março	177 ½	179 ½
Café para entrega em maio	173 ½	175 ½
Vendas	6.000	5.000

Mercado accessivel.
Baixa de 1 3/4 a 2 francos desde o fechamento anterior.

NOVA YORK, 21.

Abertura:

	Hoje	Fechamento anterior
Café para entrega em setembro	8.60	8.74
Café para entrega em dezembro	7.65	7.80
Café para entrega em março	7.33	7.45
Café para entrega em maio	7.12	7.25

Mercado: Ap. est. Accessivel.
Desde o fechamento anterior, baixa de 7 a 15 pontos.

NOVA YORK, 21.

Estatistica da New-York Coffee Exchange:

Portos da America do Norte: Stock existente, 412.000; semana anterior, 452.000; mesmo periodo no anno passado, 532.000.
Entregas da semana, 132.000; semana anterior, 69.000; mesmo periodo no anno passado, 109.000.
Supprimento visivel, 775.000; semana anterior, 837.000; mesmo periodo no anno passado, 855.000.

LONDRES, 20.

Fechamento:

Mezes: Setemb. Dezemb. Março Maio
Hoje . . 53|— 53|— n|cot. n|cot.
Anterior 53|9 — — —
Alta parcial de 3 d.

SANTOS, 21.

Abertura:

	Hoje	Fechamento anterior
Café typo 4, para entrega em agosto	21$850	21$425
Café typo 4, para entrega em setembro	19$950	20$425
Café typo 4, para entrega em outubro	18$675	19$125
Vendas conhecidas	34.000	50.000

Estado do mercado Frouxo Ap. est.

S. PAULO, 21 (12 hs.)

Entradas de café:

Em Jundiahy, pela Estrada Paulista: hoje, 25.000 saccas; dia anterior, 25.000 saccas; mesmo dia no anno passado, 20.000 saccas.

Em S. Paulo, pela Estrada Sorocabana, hoje, 8.000 saccas; dia anterior, 10.000 saccas; mesmo dia no anno passado, 7.000 saccas.

Total: hoje, 35.000 saccas; dia anterior, 35.000 saccas; mesmo dia no anno passado, 27.000 saccas.

JUNDIAHY, 21.

Café recebido pela Estrada Paulista com destino a S. Paulo: hoje, 7.000 saccas; dia anterior, 10.000 saccas; mesmo dia no anno passado, 3.000 saccas.

Café recebido pela Estrada Paulista com destino a Santos: hoje, 21.000 saccas; dia anterior, 20.000 saccas; mesmo dia no anno passado, 17.000 saccas.

Total: hoje, 28.000 saccas; dia anterior, 41.000 saccas; mesmo dia no anno passado, 17.000 saccas.

FECHAMENTO EM NOVA YORK E SANTOS

NOVA YORK, 21.

Fechamento:

	Hoje	Anterior
Café para entrega em setembro	8,51	8.74
Café para entrega em dezembro	7.62	7.80
Café para entrega em março	7.33	2.45
Café para entrega em maio	7.18	7.25
Vendas do dia	50.000	5.000

Mercado accessivel.
Baixa de 7 a 23 pontos desde o fechamento anterior.

SANTOS, 21.

Fechamento:

	Hoje	Anterior
Café typo 4 para entrega em agosto	20$950	21$425
Café typo 4 para entrega em setembro	20$275	20$425
Café typo 4 para entrega em outubro	19$350	19$125
Vendas do dia	92.000	50.000

Estado do mercado Est. Ap. estavel.

Mercado: hoje, calmo; anterior, calmo; mesmo dia no anno passado, estavel.

Typo 4, disponivel, por 10 kilos: hoje, 21$500; anterior, 22$; mesmo dia no anno passado, 19$500.

Typo 7, disponivel, por 10 kilos: hoje, 19$500; anterior, 20$; mesmo dia no anno passado, 17$500.

Entradas até ás 2 horas: hoje, 35.245 saccas; anterior, 35.191 saccas; mesmo dia no anno passado, 25.183 saccas.

Existencia: hoje, 1.222.115 saccas; anterior, 1.201.716 saccas; mesmo dia no anno passado, 2.634.941 saccas.

Saidas para os Estados Unidos, 101.208 saccas.

Rocha Faria & C.ª

MATRIZ — RIO

Codigos: Borges, Ribeiro, etc.
End. tel.: ROCHAFARIA
Commissarios de café
Rua Th. Ottoni, 113 - 1°
Arm.: Camerino, 66
Caixa postal 710
Telephones: Norte, 2.254 — 3.035

Adeantam sobre conhecimentos, sendo a commissão apenas de 700 réis por sacco.

FILIAL — Santos:
Rua Santo Antonio, 62

Preços por 15 kilos, no Rio:

Typo 2	33$200 a 33$900
" 3	32$700 a 33$500
" 4	31$300 a 31$900
" 5	30$600 a 31$200
" 6	30$000 a 30$600
" 7	29$300 a 29$700
" 8	28$700 a 29$100
" 9	28$200 a 28$600

Informações: mercado CALMO.

(10844)

Barboza, Albuquerque & Comp.

SECÇÃO DE CAFÉ

RUA DO ROSARIO, 101, 102 e 104. Caixa postal 622
Endereço telegraphico: "OLIBARBOZA"
ADEANTAM SOBRE CONHECIMENTOS
CORRETAGEM, 300 réis por sacco.

Recebem cafés na condição de armazens geraes e dispõem de machinismos para rebeneficiar café.

Collocam cafés a chegar mediante as amostras.

Cotações por 15 kilos

	Sul e oeste de Minas	Outras Procedencias
	Americano	Cór
Typo 2	32$900—33$601	31$580
" 3	32$200—32$968	30$968
" 4	30$844—32$354	30$354
" 5	30$000—31$742	29$742
" 6	29$618—31$129	29$129
" 7	28$597—30$618	28$618
" 8	28$000—30$108	27$108
" 9	27$500—29$597	26$597

Mercado FROUXO.

Descarregam em seus armazens sóbre cafés os vagões da Central que foram consignados á mesma firma; ou que se acham depositados nos armazens da estrada.

Sabino de Roberti, encarregado.

(10841)

ESTEVES, REZENDE & Cia.

Commissões — Consignações — Conta Propria

Adeantam 70 % sobre conhecimentos
Commissão: 700 por sacco
Escriptorio: Quitanda, 198 (sob.)
TELEPHONE NORTE 6024
Armazem: rua da Gamboa, 133-135
TELEPHONE NORTE 3796
Endereço telegraphico: "GRACIANO"
CODIGO — "Ribeiro"

Cotações por 15 kilos:

Typo 2	33$200 a 33$700
" 3	32$800 a 33$000
" 4	31$800 a 31$700
" 5	30$400 a 31$000
" 6	29$800 a 30$200
" 7	29$000 a 29$600
" 8	28$800 a 29$100
" 9	28$200 a 28$700

Mercado CALMO.

(10842)

CAFE'

A Cia. L. "ALBERTO BOEKE"
Rua S. Pedro, 207
Recebe café em consignação e presta as melhores contas.

(S 12123)

ALGODÃO

(RIO)

O mercado do algodão funcionou, ainda hontem, animado e muito firme. Verificou-se um movimento de procura bastante desenvolvido e os negocios effectuados foram intensos. As entradas continuaram activas e as entregas regulares, cotando-se o genero com os preços em alta muito accentuada, e o mercado fechou, assim, bastante firme.

MOVIMENTO DO MERCADO

	Fardos
Stock anterior	7.359
Entradas:	
De S. Paulo	—
De Natal	36
Do Ceará	572
Da Parahyba	711
De Victoria	70
De Pernambuco	—
De Mossoró	—
Total	1.389
Desde 1°	6.840
Saidas	631
Desde 1°	6.636
Stock hontem á tarde	8.117

COTAÇÕES

	Por 10 kilos
Sertões	61$000 a 62$000
Primeiras sortes	60$000 a 61$000
Paulista	Nominal
Mediano	57$000 a 58$000

NOVA YORK, 20.

Fechamento:

	Hoje	Anterior
American Futures, para outubro	24,25	24,01
American Futures, para janeiro	23,75	23,56

Mercado: affrouxou depois da abertura, mas tornou a recuperar. Noticias não officiaes da safra.
Alta de 19 a 24 pontos desde o fechamento anterior.

NOVA YORK, 21.

Fechamento:

	Hoje	Anterior
American Futures, para outubro	24,60	24,25
American Futures, para janeiro	24,12	23,75

Mercado: commercio em geral activo. Os baixistas compram.
Desde o fechamento anterior, alta de 35 a 37 pontos.

LIVERPOOL, 20.

Fechamento:

	Hoje	Anterior
American Futures, para setembro	14,00	14,36
American Futures, para dezembro	13,26	13,58

Mercado: affrouxou depois da abertura, mas tornou a recuperar. Houve pedidos dos commerciantes.

Baixa de 32 a 36 pontos desde o fechamento anterior.

LIVERPOOL, 21.

Abertura:

	Hoje	Anterior
Mercado	Calmo	Calmo
Pernambuco, Fair	15,43	15,32
Maceió, Fair	15,43	15,32
American Fully Middling	13,78	15,72
American Futures, para setembro	14,19	14,10
American Futures, para dezembro	13,44	13,34

Disponivel brasileiro, alta de 11 pontos.
Disponivel americano, alta de 6 pontos.
Termo americano, alta de 9 a 10 pontos.

PERNAMBUCO, 21 (12 hs.)

	Preço por 15 kilos Hoje	Anterior
Mercado	Inalterado	Firme
1ª sorte, vendedores	Inalt.	Retraidos
1ª sorte, compradores	Inalt.	73$000
Entradas:		
Desde hontem, em saccas de 80 ks.	100	—
Desde 1° de setembro ppdo., saccas de 80 kilos	171.700	171.600
Existencia em saccas de 80 kilos	5.000	4.000

RIBEIRO & NEVES

Commissarios de Café

RUA DE S. BENTO N. 12
RIO DE JANEIRO

Commissão apenas 700 réis por sacco; as melhores contas de venda adeantando 70 °/° sobre conhecimentos.

(13444)

CUNHA NEVES & C.ª

COMMISSARIOS
De manteiga e outros artigos
End. telegraphico: Antoneves
Caixa Postal, 1531
Rua do Rosario 140 - Rio de Janeiro. (17791)

Pinto, Lopes & C.

Escriptorio, r. General Camara, 43 — Rio. *Armazem: r. Coronel Pedro Alves, 98.*

EXPORTADORES E COMMISSARIOS DE CAFE'

(10843)

OUTROS GENEROS

BANHA

De Porto Alegre (lata de 2 kilos)	2$050 a	2$100
Lata de 1 kilo	—	2$100
Laguna (lata de 20 kilos)	1$950 a	2$050
Itajahy (lata de 2 kilos)	2$100 a	2$150
Lata de 10 kilos	2$050 a	2$100
Lata de 20 kilos	1$950 a	2$050
Mineira e Paulista (lata de 20 kilos)	1$900 a	1$950
Lata de 2 kilos	1$950 a	2$000

ARROZ

	Por 60 kilos
Brilhado, de 1ª	54$000 a 58$000
Idem, 2ª	44$000 a 46$000
Especial	46$000 a 48$000
Superior	40$000 a 42$000
Bom	35$000 a 38$000
Regular	29$000 a 31$000
Rajado, do norte	26$000 a 27$000
Meio arroz	24$000 a 26$000

BATATAS

	Por kilo	
Rio Grande	—	$660
Mineira	$600 a	$640
Paulista	$600 a	$640

MANTEIGA

	Por kilo	
Mineira, especial	6$200 a	6$600
Dita superior	6$000 a	6$200

XARQUE

	Por kilo	
Do Rio da Prata		
Patos e mantas	Não ha	
Puras mantas	1$700 a	2$100
Fronteira:		
Patos e mantas	1$200 a	1$550
Puras mantas	1$500 a	1$900
De Minas:		
Patos e mantas	1$000 a	1$450
Mantas	1$000 a	1$450
De Matto Grosso:		
Puras mantas	1$000 a	1$400
Patos e mantas	1$000 a	1$400
Do Rio Grande do Sul:		
Patos e mantas	1$150 a	1$450
Puras mantas	Não ha	

OLEO DE LINHAÇA

	Por kilo bruto	
Em barril	3$400 a	3$500
Em lata	—	2$900
De caroço de algodão, por litro	1$550 a	1$650

AGUARDENTE

	Por pipa c/480 litros
De Paraty	290$000 a 300$000
De Angra	270$000 a 280$000
De Campos	250$000 a 260$000

ALCOOL

	Por pipa de 480 litros
De 40 grãos	380$000 a 400$000
De 38 grãos	350$000 a 370$000
De 36 grãos	320$000 a 340$000

FEIJÃO

	Por 60 kilos
Especial	26$000 a 27$000
Idem, regular	20$000 a 22$000
Fradinho	25$000 a 34$000
Mulatinho, especial	19$000 a 21$000
Amendoim	34$000 a 36$000
De côres, do Porto Alegre	38$000 a 40$000
Manteiga	43$000 a 45$000
Enxofre	35$000 a 37$000
Branco, nacional	40$000 a 42$000
Idem, estrangeiro	73$000 a 76$000

TOUCINHO

De fumeiro	1$900 a	2$000
Commum	1$450 a	1$550

TRIGO

BUENOS AIRES, 20.

Fechamento:

	Hoje	Anterior
Estado do mercado	Firme	Firme
Preço por 100 kilos, posto docas:		
Para entregar em setembro	$ 11,30	$ 11,05
Para entregar em outubro	$ 11,30	$ 11,10

Desde o fechamento anterior, alta de 20 a 25 centavos.

ASSUCAR

(RIO)

Funccionou o mercado do assucar, hontem, com os preços inalterados, mas com os vendedores firmes; entretanto, eram menos animadoras as suas condições, porque não havia procura para maiores negocios. As entradas verificadas foram regulares, bem como as saidas, que se destinavam ao alijamento do "stock", muito embora se declare ao contrario.

O mercado ficou destituido de interesse.

MOVIMENTO DO MERCADO

	Saccos
Stock anterior	63.760
Entradas:	
De Campos	6.245
De Maceió	—
De Minas	—
De Pernambuco	—
Do Espirito Santo	90
Total	6.335
Desde 1°	97.653
Saidas	7.747
Desde 1°	114.247
Stock hontem á tarde	63.348

COTAÇÕES

	Por 60 kilos
Crystal cif.	78$000 a 80$000
3ªs. sortes	Não ha
2ªs. jactos	Não ha
Crystal amarello cif.	62$500 a 63$000
Mascavinhos cif.	61$000 a 62$000
3ªs. jactos cif.	Não ha
Mascavos, cif.	48$000 a 50$000

MOVIMENTO DO ASSUCAR A TERMO

1ª BOLSA

	V.	C.	Da cot. anterior
Agosto	80$000	77$000	+ $500
Setembro	73$900	73$000	+ $700
Outubro	67$000	65$000	— 1$500
Novembro	59$500	55$500	— 1$000
Dezembro	56$700	53$000	— $500
Janeiro	55$500	53$000	—

Posição: estavel.
Vendas: 4.000 saccas.

2ª BOLSA

	V.	C.	Da cot. anterior
Agosto	78$500	s/c	—
Setembro	72$800	71$500	— 1$500
Outubro	65$200	65$500	— 2$500
Novembro	58$000	54$000	— 1$500
Dezembro	56$000	52$000	— 1$000
Janeiro	55$000	52$900	— $100

Posição: frouxa.
Vendas: 3.000 saccas.

LONDRES, 20.

Fechamento:

	Hoje	Fechamento anterior
Assucar do Brasil com 96 °/° de base para embarques futuros: julho/agosto	Nominal	Nominal
Assucar para entrega em setembro	20/6	20/6
Assucar para entrega em dezembro	20/6	20/9
Assucar para entrega em março	20/9	20/9
Assucar para entrega em maio	20/10 ½	20/10 ½

Mercado estavel.
Baixa parcial de 3 d. desde o fechamento anterior.

LONDRES, 21.

Abertura:

	Hoje	Fechamento anterior
Assucar para entrega em setembro	20/9	20/6
Assucar para entrega em dezembro	20/10 ½	20/6
Assucar para entrega em março	21/—	20/9
Assucar para entrega em maio	21/1 ½	20/10 ½

Mercado estavel.
Alta de 3 a 4 1/2 d. desde o fechamento anterior.

NOVA YORK, 20.

Fechamento:

	Hoje	Fechamento anterior
Assucar para entrega em setembro	3,92	3,99
Assucar para entrega em dezembro	3,89	3,93
Assucar para entrega em março	3,45	3,44
Assucar para entrega em maio	3,52	3,52

Mercado estavel.
Baixa de 4 a 7 pontos e alta de 1, parcial, desde o fechamento anterior.

NOVA YORK, 21.

Abertura:

	Hoje	Fechamento anterior
Assucar para entrega em setembro	4,00	3,92
Assucar para entrega em dezembro	3,98	3,89
Assucar para entrega em março	3,50	3,45
Assucar para entrega em maio	3,58	3,52

Mercado estavel.
Alta de 5 a 9 pontos desde o fechamento anterior.

PERNAMBUCO, 21 (12 hs.)

Mercado: hoje, sem cotação; anterior, sem cotação.
Preços por 15 kilos:
Usina, 1ª: hoje, sem cotação; anterior, sem cotação.
Usina, 2ª: hoje, sem cotação; anterior, sem cotação.
Crystaes: hoje, sem cotação; anterior, sem cotação.
Demeraras: hoje, sem cotação; anterior, sem cotação.
3ª sorte: hoje, sem cotação; anterior, sem cotação.
Somenos: hoje, sem cotação; anterior, sem cotação.
Brutos seccos: hoje, sem cotação; anterior, sem cotação.
Entradas:

	Hoje	Anterior
Desde hontem, em saccas de 60 kilos	Nada	Nada
Desde 1° de setemb. ppdo. saccas de 60 kilos	2.909.000	2.909.000
Exportação:		
Para o Rio de Janeiro, em saccas de 60 kilos	1.300	Nada
Para Santos, saccas de 60 kilos	2.900	—
Para outros portos do sul do Brasil, saccas de 60 kilos	Nada	—
Para outros portos do norte do Brasil, saccas de 60 kilos	1.000	—
Para a Europa, saccas de 60 kilos	Nada	—
Para os Estados Unidos, saccas de 60 kilos	—	—
Para o Rio da Prata, saccas de 60 kilos	—	—
Existencia em saccas de 60 kilos	85.000	85.000

MOVIMENTO DA BOLSA

Funccionou o mercado de titulos, hontem, com um movimento regular de negocios, convergindo estes, na sua maioria, para as apolices geraes e municipaes. Funccionaram esses titulos com pequenas alternativas de nulla importancia. Tambem se cotaram na Bolsa acções de alguns bancos e de companhias, mas em pequena escala. A situação do mercado de titulos era bem pouco animadora, tornando-se cada vez mais restricta a confiança nos seus designios. Comtudo, sempre se faziam negocios, embora de vulto quasi nullo.

VENDAS

Apolices

Federaes de 1:000$000, 3 °/° 8, a	600$000
Uniformizadas de 1:000$000, 3, 7, 10, 114, a	808$000
Diversas Emissões de réis 1:000$, nom., 5, a	757$000
Ditas idem, 8, 10, 12, 14, 18, 28, 8, 33, 33, 80, 130, a	758$000
Ditas port., 1, 1, 2, 4, 4, 10, 14, 19, 21, 20, 50, 18, 50, 50, 106, a	720$000
Ditas idem, 1, 1, 8, 69, a	721$000
Obrigações do Thesouro, 25 a	968$000
Ditas idem, 65, 80, a	970$000
Municipaes de 1914, port. 10, 50, 100, a	168$000
Ditas de 1917, port., 3, 7, 30, 100, a	160$000
Ditas decreto 1.635, port., 100, a	176$000
Popular da Parahyba, 20, a	93$500
E. do Rio Grande do Sul, de 1:000$, port., 4, a	952$000
E. do Espirito Santo de réis 1:000$, 5, a	805$000
E. do Rio, de 500$, nom., 5, a	400$000
E. do Rio (Popular), 5, 13, 100, a	96$500
Bancos	
Funccionarios Publicos, 771, a	55$000
Commercial, 8, 42, a	192$500
Companhias	
Confiança Industrial, 20, a	225$000
Docas de Santos, nom., 4, 4, 50, a	420$000
Idem, port., 50, a	455$000
Debentures	
America Fabril, 6, 10, 35, a	203$000

OFFERTAS

Apolices	V.	C.
Uniformizadas, de 1:000$	810$000	807$000
Federaes, 3 °/°	680$000	—
Obras do Porto	—	770$000
Div. Emissões, de 1:000$, nom.	758$000	757$000
Ditas port.	721$000	720$000
Ditas em cautela	716$000	715$000
E. do Rio (Popular)	97$000	96$500
E. do Rio, de 500$, nom.	—	—
Obrig. do Thesouro	970$000	968$000
E. de Minas Geraes, de 1:000$	790$000	786$000
Municipaes, de 1914, 20, port.	340$000	325$000
Ditas nom.	420$000	400$000
Ditas de 1906 port.	175$000	—
Ditas nom.	—	172$000
Ditas de 1914 port.	168$000	167$000
Ditas nom.	—	172$000
Ditas de 1917 port.	160$000	159$000
Ditas de 1919 port.	—	130$000
Ditas decreto 1.535	176$500	175$500
Ditas decreto 1.622	175$000	172$500
Ditas decreto 1.622	—	—
Ditas de Nictheroy, 1ª série	—	77$500
Ditas 2ª série	—	76$000
Ditas de Bello Horizonte	—	150$000
Ditas de Campos	—	175$000
Ditas de Petropolis	—	175$000
Popular, da Parahyba	—	93$500
Ditas nom.	—	95$000
E. do Rio Grande do Sul, por.	—	952$000
Ditas nom.	930$000	—
Bancos:		
Funccionarios Publicos	57$000	55$000
Portuguez do Brasil, por.	—	180$000
Ditas nom.	—	—
Mercantil	380$000	—
Commercio	—	180$000
Commercial	195$000	192$000
Nacional	—	220$000
Brasil	420$000	410$000
Lavoura	75$000	60$000
C. de Seguros:		
Brasil	60$000	50$000
Argos Fluminense	—	1:350$000
Anglo Sul Americana	300$000	150$000
Garantia	—	310$000
C. E. de Ferro:		
Minas S. Jeronymo	—	148$000
J. Botanico, integ.	—	180$000
C. de Tecidos:		
Brasil Industrial	450$000	400$000
America Fabril	370$000	345$000
Alliança	258$000	250$000
Corcovado	180$000	165$000
Prog. Industrial	340$000	—
Lanificio Petropolis	270$000	—
Magéense	100$000	—
Tijuca	230$000	—
Santa Helena	—	250$000
Manufactora Fluminense	—	215$000
Conf. Industrial	—	224$000
Diversas:		
Loterias N. do Brasil	—	62$000
Docas da Bahia	48$000	—
Docas de Santos	460$000	450$000
Ditas nom.	—	420$000
Terras e Colonização	—	9$750
Mech. no Maranhão	72$000	65$000
Diamantifera	11$000	9$750
Aurea Brasileira	—	140$000
Carbonifera de Araranguá	38$000	—
Mercado Municipal	—	130$000
Transporte e Carruagens	50$000	—
Debentures:		
Progr. Industrial	197$000	—
Progr. Industrial	197$000	—
Tecidos Magéense	—	165$000
Docas da Bahia	162$000	161$000
Mineira Auto Viação	100$000	94$000
Mercado Municipal	216$000	—
Ind. Campista	—	180$000
Santa Helena	—	208$000
Usinas Nacionaes	—	204$000
Fluminense Football Club	—	78$000
Ind. Santa Fé	203$000	—
America Fabril	—	204$000
Alliança	203$000	—
Letras:		
Banco de Credito Real de Minas Geraes	103$000	—

CÁES DO PORTO

Relação dos vapores e pequenas embarcações que se achavam atracados hontem, no Cáes do Porto, até ás 10 horas da manhã:

Armazens Internos	Armazens Mixtos	Classe	Nacionalidade	Nome	Observações
1	—	Vapor	Nacional	"Sumaré"	Cabotagem
1	—	Chatas	Nacionaes	Diversas	Embarque de manganez
2	A	Vapor	Allemão	"Liguria"	
3	A	Vapor	Inglez	"Romney"	
4	—	Vapor	Nacional	"Montenegro"	Cabotagem
4	—	Hiate	Nacional	"Coral"	Cabotagem
4	A	Chatas	Diversas	c/o do "Ansaldo I"	
5	A	Vapor	Hollandez	"Waaldijk"	
7	A	Chatas	Diversas	c/c do "Titania"	
8	—	Vapor	Sueco	"Pedro Christophersen"	
8	—	Barca	Nacional	"Olga"	Cabotagem
8	—	Chatas	Diversas	c/o "Fredesberg"	
9	—	Vapor	Nacional	"Coronel"	Cabotagem
9	—	Pontão	Nacional	"Paranaguá"	Cabotagem
Pateo 10	—	Vapor	Inglez	"Saint Dustan"	Desc. carvão E. F. C. B.
Pateo 11	—	Vapor	Nacional	"Etha"	Cabotagem
Pateo 11	—	Vapor	Nacional	"Anna"	Cabotagem
17	C	Chatas	Diversas	c/c do "Poconé"	
18	C	Chatas	Diversas	c/c "Zeelandia"	
Praça Mauá	—	—	—	—	Vago

INFORMAÇÕES DIVERSAS

RECOLHIMENTO DE NOTAS

A junta administrativa da Caixa de Amortização, em sessão de 7 do mez de junho, resolveu prorogar por seis mezes, até 31 de dezembro deste anno, o prazo para recolhimento, sem desconto, das notas do Thesouro abaixo declaradas, cujo prazo para recolhimento terminava em 30 de junho do corrente anno, a saber:

Notas de 5$000, das estampas 15 e 16.
Notas de 10$000, das estampas 11 e 12.
Notas de 20$000, da estampa 12.
Notas de 50$000, das estampas 11 e 12.
Notas de 100$000, das estampas 11, 12 e 13.
Notas de 200$000, da estampa 12.
Notas de 500$000, das estampas 9 e 11.

Deverá começar em 1 de janeiro de 1924 a pratica dos descontos marcados no art. 13 da lei n. 3.313, de 16 de outubro de 1888, a que se refere o decreto n. 6.711, de 7 de novembro de 1907.

ASSEMBLÉAS ANNUNCIADAS

Companhia Nacional de Seguros Operarios, para resolverem sobre uma proposta, dia 23, ás 3 horas da tarde.

Companhia Fluminense de Lacticinios, para constituição da companhia, dia 24, ás 2 horas da tarde.

"Jornal do Commercio", para prestação de contas e eleições, dia 28, ás 2 horas da tarde.

Companhia de Mineração e Metallurgia Brasil, para eleição, dia 28.

Companhia Brasileira de Immoveis e Construcções, para ratificarem as deliberações tomadas na ultima assembléa, dia 30, ás 2 horas da tarde.

REUNIÃO DE CREDORES

Fallencia de Polycarpo Martins, dia 25, á 1 hora da tarde.

Fallencia de J. Larne & C., dia 27, ás 2 horas da tarde.

Fallencia de Augusto Pereira & C., dia 30, ás 2 horas da tarde.

Fallencia de Ernesto Greco, dia 31, ás 2 horas da tarde.

Fallencia de Benito Alonso, dia 31, á 1 hora da tarde.

Setembro:

Fallencia de A. Teixeira & Soares, succedidos por Antonio Soares, dia 1, á 1 hora da tarde.

Fallencia de Poley & C., dia 2, ás 2 horas da tarde.

Fallencia de J. Freitas & C., dia 6, á 1 hora da tarde.

PAGAMENTOS ANNUNCIADOS

Companhia Industrial Silveira Machado, juros.

Companhia Constructora Brasil, dividendo de 10 °/°.

Apolices da Prefeitura de Bello Horizonte, juros.

Rocha Miranda, Filhos & Comp., Limitada, dividendo de 8 °/°.

Apolices da Prefeitura de Bello Horizonte, juros.

Sociedade Anonyma Lavanderia Confiança, dividendo de 12$000.

Sociedade Anonyma A Mutuante, dividendo de 10 °/°.

Companhia Taubaté Industrial, dividendo de 30$000.

Companhia Electro-Siderurgica Brasileira, juros.

Companhia Fluminense de Força e Luz, juros.

Sociedade Anonyma Sanatorio Botafogo, dividendo de 8 °/°.

Companhia Tecidos Confiança Industrial, juros.

Companhia Tecidos Santo Aleixo, dividendo de 8$000.

Companhia Nacional de Armazens Geraes, dividendo de 6$000.

Banco de Credito Geral, dividendo de 8 °/° e bonus de 4 °/°.

Companhia America Fabril, dividendo de 12$000.

Companhia Progresso Industrial do Brasil, dividendo de 15$000.

Companhia Integridade Fluminense, dividendo de 8$000.

Companhia Usinas Nacionaes, dividendo de 10$000.

Companhia Industrial Sul Mineira, dividendo de 24$000.

Companhia Nacional de Electricidade, dividendo de 20$000.

Companhia Tewico de Armazens Geraes, dividendo de 20$000.

Empresa de Electricidade Nova Friburgo, dividendo de 60$000.

Companhia Tecidos Bom Pastor, dividendo de 8$000.

Companhia Tecidos Confiança Industrial, dividendo de 12$000.

Companhia de Fiação e Tecidos Industrial Campista, dividendo de réis 10$000.

Companhia Mercado Municipal do Rio de Janeiro, dividendo de 7$000.

Sociedade Anonyma Fabrica Santa Heloisa, dividendo de 100$000.

Companhia de Loterias Nacionaes do Brasil, dividendo de 2$500.

Sociedade Anonyma Fabrica de Sedas Santa Helena, dividendo de 12$ e bonificação de 3$000.

Companhia Brasil Cinematographica, dividendo de 10$000.

Companhia Souza Cruz, dividendo de 5 °/°.

Companhia Territorial e Constructora, dividendo de 24 °/°.

Sociedade Anonyma Fabrica de Tecidos Esperança, dividendo de 8 °/°.

Companhia Brasil Industrial, juros.

Companhia Melhoramentos da Ilha do Governador, juros.

TRANSFERENCIAS SUSPENSAS

"Jornal do Commercio", até ao dia 28.

CONCORRENCIAS ANNUNCIADAS

Inspectoria de Mattas, Jardins, Caça e Pesca, para os concertos de que carece a lancha "Municipal", dia 23.

Directoria Geral de Contabilidade do Ministerio da Agricultura, Industria e Commercio, para a installação do posto de vigilancia sanitaria e vegetal do Instituto Biologico de Defesa Agricola, dia 24.

Departamento Nacional de Saude Publica, para o fornecimento de assucar crystal, dia 24.

Superintendencia do Abastecimento, para o fornecimento a esta repartição, de uma só vez, de 200 caixas de kerozene, 2 caixas de oleo "Algol" e 2 ditas "Ursa".

Almoxarifado Geral da Prefeitura, para a venda de 700 caixas de gazolina, vasias, sem latas, dia 23.

Inspectoria Federal de Portos, Rios e Canaes, para a fundição em aço de uma roda de engrenagem para a draga "Affonso Penna", dia 25.

Instituto Oswaldo Cruz, para o fornecimento de vitellos, dia 25.

Departamento Nacional de Saude Publica, para a construcção de um leprosario em S. Luiz, Estado do Maranhão, dia 28, ás 3 horas.

Collegio Militar do Rio de Janeiro, para a venda de uma usina electrica, deste Collegio, dia 30.

Rêde de Viação Sul-Mineira, Cruzeiro, para a acquisição de aros de aço para rodas de carros e vagões, dia 31.

Setembro:

Ministerio da Justiça e Negocios Interiores (Escriptorio de Obras), para a reforma e pintura geral a fazer no pavilhão grande, de dormitorio, da Colonia de Allenados do Engenho de Dentro, dia 1.

Directoria de Viação e Obras Publicas, Florianopolis, para o estabelecimento de um matadouro moderno, dia 1.

Departamento Nacional de Saude Publica, para a execução das obras de que carece o Laboratorio Bromatologico, nesta capital, á rua Camerino n. 27, dia 3.

VENDAS JUDICIAES

Dia 24 — 9 apolices uniformizadas de 200$, 3 ditas de 500$ e 9 ditas de 1:000$000.

Dia 27 — 15 acções da Companhia Docas de Santos, ao portador, 350 ditas da mesma companhia, nominativas, 896 ditas da Companhia Centros Pastoris do Brasil, 55 ditas do Banco do Brasil, 5 ditas do Banco Mercantil do Rio de Janeiro, 2 titulos do Centro do Commercio de Café do Rio de Janeiro, de 200$, 10 acções da Companhia America Fabril, 29 ditas da Companhia Tecidos Brasil Industrial, 2 apolices da Municipalidade do Rio Grande do Sul, de 500$, 8 °/°, 5 acções da Companhia Tecidos Magéense, 3 apolices uniformizadas, de 1:000$, 4 ditas de 200$ e 1 dita de 500$000.

FALLENCIAS E CONCORDATAS

2ª vara — Ferreira, Irmão & C. — Acha-se em cartorio, para exame dos interessados, a prestação de contas do ex-syndico da fallencia, Felippe Cardoso de Menezes.

— Januario de Azevedo — Para o mesmo fim, acha-se em cartorio a prestação de contas de Macedo Serra & C., ex-syndicos desta fallencia.

3ª vara — Sociedade Anonyma "Navio Estrella" — Acha-se em cartorio, para exame dos interessados, a prestação de contas do ex-liquidatario José de Albuquerque Junior.

— Alvaro Alves & C. — Para o mesmo fim, acha-se em cartorio a prestação de contas do ex-syndico.

4ª vara — João Uhl & C. — Na impugnação do credito de Antonio Nunes & Filho, feita pelo credor P. G. Mc Kellen, o juiz mandou cumprir o accordão, mandando incluir o credito do aggravante no passivo da massa.

— A. Neves & Gomes — Realiza-se hoje a reunião de credores desta massa fallida, á 1 hora.

5ª vara — Sociedade Anonyma Cortume Santa Cruz — Foi nomeado syndico o Banco do Brasil. Da lista de maiores credores apresentada pela sociedade fallida constam os seguintes: Banco do Brasil, 887:582$420; Alfredo Pinto da Costa, 280:000$; American Foreign Banking Corporation, 440:000$ (penhor mercantil); National City Bank, 591:149$100; Banco Hollandez, 57:517$000.

— Banco Francez para o Brasil — O juiz julgou procedente o embargo de declaração, reformando a decisão para que seja restituida ao reinvidicante Banco Hespanhol Chile Barcelona a importancia de 823 pesetas e incluindo como credor chirographario o credito do mesmo, pela importancia de 2.264,70 pesetas, convertidas em moeda nacional ao cambio do dia da fallencia.

LEILÕES

Realizam-se hoje os seguintes leilões:

Predio, á rua Ledo n. 45, ás 4 horas da tarde, em frente ao mesmo.

— Predio, á rua Oito de Setembro n. 38 (estação do Meyer). Será vendido á rua Buenos Aires n. 163, á 1 hora da tarde.

— Terreno, á rua Lopes da Cruz, junto ao predio n. 96 (estação do Meyer). Será vendido á rua Buenos Aires n. 163, á 1 hora da tarde.

— Moveis e objectos de arte, á rua do Bispo n. 217, ás 4 1/2 horas da tarde.

— Moveis, á rua S. Christovão n. 532, ás 4 1/2 horas da tarde.

— Moveis, á rua Visconde de Itaúna n. 259, ás 5 horas da tarde.

— Moveis e pianos, á rua Buenos Aires n. 163, á 1 hora da tarde.

— Officina typographica, á rua Ubaldino do Amaral n. 92, á 1 hora da tarde.

— Ferragens, á rua da Alfandega n. 72, á 1 hora da tarde.

— Massa de madeira, no armazem 3 do Cáes do Porto, á 1 hora da tarde.

— Auto-caminhão, á rua S. José n. 57, á 1 hora da tarde.

CAIXA DE AMORTIZAÇÃO

Transferencia de Apolices

Pela corretoria da Caixa de Amortização foram lavrados hontem 24 termos de transferencias de apolices da divida publica, uniformizadas e de diversas emissões, num total de 296 apolices transferidas, correspondentes a 231 por venda e 65 por transmissão "causa-mortis".

As do primeiro typo foram cotadas a 805$ e as do segundo a 758$000.

— Na thesouraria do papel-moeda foram trocadas hontem 11.146 notas do governo, dilaceradas e substituidas, na importancia de 105:819$000.

RENDAS PUBLICAS

RECEBEDORIA DO DISTRICTO FEDERAL

Renda arrecadada de 1 a 20 de agosto de 1923	8.054:440$802
Renda arrecadada em 21 de agosto de 1923	388:440$823
	8.442:881$625
Em egual periodo de 1922	6.560:992$559
Differença para mais em 1923	1.881:889$066

As mercadorias existentes nos trapiches desta capital

Segundo os dados colligidos pela Superintendencia do Abastecimento, existiam na manhã do dia 20 do corrente, nos moinhos e trapiches desta capital, 14.049 toneladas de trigo em grão e 191.172 saccos de farinha de trigo.

Na mesma data havia, nos depositos de inflammaveis, 119.110 caixas de kerozene e 412.464 caixas de gazolina (inclusive a existente a granel).

MOVIMENTO DO PORTO

ENTRADAS DO DIA 21

De Bahia Blanca (directo), o vapor sueco "Gudmundra", com 984 toneladas; carga: trigo ao Moinho Inglez.

De Porto Alegre e escs., o paquete nacional "Itagiba", com 927 toneladas; carga: varios generos a Lage Irmãos. Em 1ª classe 69 passageiros e 19 em 3ª. Em transito 16 passageiros.

De Santa Fé (directo), o vapor hollandez "Hardenberg", com 1.875 toneladas; carga: trigo á Anglo Mexican. Arribou para tomar oleo e segue para Las Palmas.

De Florianopolis e escs., o vapor americano "Clearwater", com 3.038 toneladas; carga: café á Companhia Americana de Vapores.

De Pelotas e escs., o paquete nacional "Itapacy", com 510 toneladas; carga: varios generos a Lage Irmãos. Em 1ª classe seis passageiros e um em 3ª. Em transito quatro passageiros.

De Rosario de Santa Fé e escs., o vapor inglez "Biela", com 3.218 toneladas; carga: varios generos á Lamport Holt.

SAIDAS DO DIA 21

Para Las Palmas, o vapor hollandez "Hardenberg".

Para Buenos Aires e escs., o vapor inglez "Peurhyn".

Para Cabo Frio, o hiate nacional "S. João".

Para Cabo Frio, o motor nacional "Coral".

Para Laguna e escs., o vapor nacional "Etha".

Para Nova York e escs., o paquete inglez "Vasari".

Para Caravellas e escs., o rebocador nacional "Coronel".

Para Montevidéo e escs., o paquete nacional "Campos Salles".

Para Hamburgo e escs., o vapor hollandez "Vaaldyk".

Para Santos, o vapor dinamarquez "Fredensborg".

Para Porto Alegre e escs., o vapor nacional "Antonina".

Para Santos, o paquete allemão "Leguria".

Para Santos, o paquete allemão "Santa Fé".

MARITIMAS

VAPORES ESPERADOS

Rio da Prata, "Mosella"	22
Nova York e escs., "Hubert"	24
Rio da Prata, "Deseado"	22
Rio da Prata, "Pan America"	22
Genova, "Europa"	23
Rio da Prata, "Estrella"	23
Portos do norte, "Ceará"	23
Bordeaux e escs., "Ouessant"	24
Suecia, "Pacific"	25
Bremen e escs., "Crefeld"	25
Rio da Prata, "Lutetia"	26
Genova e escs., "Alsina"	26
Nova York, "Vestris"	26
Southampton e escs., "Almanzora"	27
Rio da Prata, "Antonio Delfino"	28
Portos do norte, "Campinas"	28
Rio da Prata, "Avon"	28
Portos do sul, "Campeiro"	30
Nova York e escs., "Southern Cross"	30
Rio da Prata, "Principessa Mafalda"	31
Setembro	
Rio da Prata, "Regina d'Italia"	2
Rio da Prata, "Koln"	2
Rio da Prata, "Panamá Mru"	2
San Francisco, "President Harrison"	2
Japão e escs., "Seattle Maru"	3
Bordeaux e escs., "Eubée"	4
Rio da Prata, "Western World"	5
Rio da Prata, "Balboa"	5
Rio da Prata, "Zeelandia"	5
Portos do norte, "Iris"	22
Christiania, "Waldemar Skogland"	23
Portos do sul, "Commandante Alvim"	29
Rio da Prata, "Desirade"	1

VAPORES A SAIR

Aracajú e escs., "Itapacy"	22
Bordeaux e escs., "Mosella"	22
Ponta d'Areia e escs., "Icarahy"	22
Liverpool e escs., "Deseado"	22
Rio da Prata e escs., "Europa"	23
Hamburgo e escs., "Ruy Barbosa"	23
Nova York, "Pan America"	23
Liverpool e escs., "Aracajú"	23
Bahia e escs., "Sumaré"	23
Santos, "Mucury"	23
Manáos e escs., "Itabira"	23
Porto Alegre e escs., "Itajubá"	23
Rio da Prata e escs., "Ouessant"	24
Marselha e escs., "Guarujá"	24
Manáos e escs., "Ceará"	24
Laguna e escs., "Anna"	24
Porto Alegre e escs., "Icarahy"	24
Mossoró e escs., "Corcovado"	25
Rio Grande e escs., "Amazonas"	24
Recife e escs., "Itagiba"	24
Rio da Prata e escs., "Crefeld"	25
Iguape e escs., "Pirahy"	25
Hamburgo e escs., "Atalaia"	25
Rio da Prata e escs., "Pacific"	25
Bordeaux e escs., "Lutetia"	26
Rio da Prata e escs., "Alsina"	26
Manáos e escs., "Tabatinga"	26
Rio da Prata e escs., "Vestris"	26
Rio da Prata, "Almanzora"	27
Hamburgo e escs., "Affonso Delfino"	28
Laguna e escs., "Flamengo"	28
Nova Orleans, "Sailor Prince"	28
Portos do norte, "Prudente de Moraes"	29
Recife e escs., "Iris"	29
Rio da Prata e escs., "Demerara"	30
Porto Alegre e escs., "Campinas"	31
Genova e escs., "Principessa Mafalda"	31
Hamburgo e escs., "Alcyone"	31
Portos do norte, "João Alfredo"	31
Setembro:	
Bordeaux e escs., "Desirade"	1
Bremen e escs., "Koln"	1
San Francisco e escs., "Presidente Harrison"	2
Kobe e escs., "Panamá Maru"	2
Genova e escs., "Regina d'Italia"	2
Cabedello e escs., "Campeiro"	2
Rio da Prata e escs., "Seattle Maru"	3
Rio da Prata, "Eubée"	4
Bahia e escs., "Commandante Manoel Lourenço"	4
Pelotas e escs., "Itaipava"	28
Southampton e escs., "Avon"	28
Porto Alegre e escs., "Itapura"	27
Pará e escs., "Itapuca"	27
Porto Alegre e escs., "Commandante Alcidio"	26

—Qual meu amigo!! 1 só vidro de **GONORRHENO** basta e ficarás livre da tua Gonorrhéa. Infallivel nos corrimentos para homens e senhoras. V. 3$; pelo correio 5$. Dep. R. General Pedra 88; é N. 88.

(S 11461)

20$000

Vende-se (1.000.000) um milhão de marcos allemães, por (20$000) Vinte mil réis, na Casa de Cambio de Antonio Cinelli.

5, Avenida Rio Branco, 5

SECÇÃO LIVRE

Tem SARDAS? ESPINHAS?

Use hoje mesmo o **Anti-Echymosis Faral**

creme maravilhoso, pois, faz desapparecer rapidamente, sardas, rugas, cravos, espinhas, pannos, signaes de bexiga, asperezas e manchas de qualquer natureza.

A' venda em todas pharmacias, drogarias e perfumarias.

O Anti-Echymosis Faral é o verdadeiro contribuidor da belleza, assim o digo. (16577)

Chapéos Modelo 1923

A nossa secção de chapéos, apezar de nova, já conta na sua numerosa clientella, as senhoras mais distinctas do Rio.

E' a mais cabal prova de nos termos sobresaido, apresentando as ultimas creações da moda.

Constantemente recebemos novos typos de chapéos e flores das principaes casas de Paris!

A' AMERICANA — Uruguayana, 60 e 62. (13.464)

Um energico antiseptico absolutamente inoffensivo e perfeitamente efficaz, que cura sem irritar qualquer ferida, ou corte

O Duplozon é sem rival na toilette intima das Senhoras

DUPLOZON

A venda em todas as boas PHARMACIAS DROGARIAS E PERFUMARIAS

Unico depositario Ambrosio Lemeiro Rua do S. Pedro 270 (3710)

CONSELHO POSITIVO

Toda pessoa magra e doentia deve tomar Composto Ribott (phosphato-ferruginoso-organico) se deseja recuperar as forças perdidas. A actuação do Composto Ribott no organismo é tão poderosa, que em pouco tempo faz engordar de 2 a 5 kilos, sendo ao mesmo tempo um excellente tonico estomacal.

A venda nas drogarias e pharmacias.

Deposito geral, B. Nilva — Rua do Rosario 172, 2º — Rio de Janeiro. (11115)

DECLARAÇÕES

CHEIK & Cia.

Estabelecidos á rua Luiz de Camões, 58, declaram que o annuncio sob epigraphe "Perdeu-se" publicado neste jornal nos dias 17 e 18 do corrente, não é de responsabilidade dos mesmos, e sim de um seu freguez e amigo. (S 12054)

A' PRAÇA

A Companhia de Industrias Textis e Companhia de Tecidos Nossa Senhora do Rosario, avisam á esta praça que em virtude de ter deixado de ser seu empregado, o sr. Ismael Terra Cruz, acham-se nullos todos os poderes conferidos a este sr. para os negocios destas companhias, nesta praça. — Rio de Janeiro, 20 de agosto de 1923. — Companhia de Industrias Textis. Companhia de Tecidos N. S. do Rosario. (S 11582)

GR.:. OR.:. DO BRASIL

Hoje, sess:. da Sob:. Assembl:. Ger:., ás 20 horas. Ord:. do dia: Assumptos diversos. O secr:. *Drumond Alves.*

CONS.:. DE KADOSCH.:.

Hoje, ás 20 horas sess:. ord:. O Gr:. Secret:. *Dr:. Diogo Tavares.* (S 11526)

BEN.:. LOJ.:. CAP.:. URIAS

Hoje, 22, Sess:. de FFin:. *Fulgencio B. Silva,* 18:. Secr:. (S 11529)

AUG.:. E BEN.:. LOJ.:. CAP.:. UNIÃO ESCOSSEZA

Hoje, sess:. mag:. de inic:. e fil:. ás 20 horas. O secr:. *José Almeida* 18:. (S 10925)

LYCEU LITTERARIO PORTUGUEZ

Commemorando esta instituição de ensino, a 24 do corrente, o 55º anniversario de sua fundação, com a distribuição dos premios aos alumnos que mais se distinguiram nos exames finaes do anno de 1922, convida para este acto os referidos alumnos, bem assim a todos os srs. socios e exmas. familias e assistirem á distribuição escolar que se effectuará ás 20 horas.

Rio de Janeiro, 21 de agosto de 1923 — *Elisiario Gomes Truta,* 2º secretario. (16593)

DR. J. JORDÃO

AGRADECIMENTO

O abaixo assignado, cheio de gratidão para com o humanitario medico DR. J. JORDÃO que clinica nesta Capital, vem publicamente hypothecar ao mesmo, os seus mais sinceros agradecimentos, os quaes decorrem do facto de só a elle, dever a salvação de sua esposa Petronilha Pires Barbosa de Oliveira Marques, acommettida recentemente de pertinaz enfermidade.

Seria, pois, ingratidão, ante os desvelados carinhos daquelle clinico silenciar o meu reconhecimento e dahi dar eu com a mais viva satisfação a presente nota á publicidade a par de uma ardente prece a Deus, para que dê ao referido dr. J. Jordão a recompensa que bem merece.

Rio de Janeiro, 21 de agosto de 1923 — *Salomão de Oliveira Marques.* (S 12170)

BEN.:. LOJ.:. CAP.:. VISCONDE DO RIO BRANCO

Hoje, sess:. mag:. de inic:. pede-se o comparecimento de todos os IIr:.

O secr:. *A. Moura* 18:. (S 12191)

CURA RADICAL DA GONORRHEA CHRONICA

ou RECENTE em poucos dias com processos modernos, sem dôr; garante-se o tratamento. Electricidade. Vaccina 606 e 914. Assembléa 54, das 10 ás 21 horas. DR. PEDRO MAGALHÃES. (S 9942)

OURO

AO MELHOR PREÇO DO DIA

Ninguem, (a não ser tolo), deve vender joias velhas, prata, platina, brilhantes, dentaduras ou postiços usados, sem ver a offerta da "Rua da Carioca 23, sobrado" — bem como o preço da fabricação ou concerto garantido de joias e relogios. (S 10786)

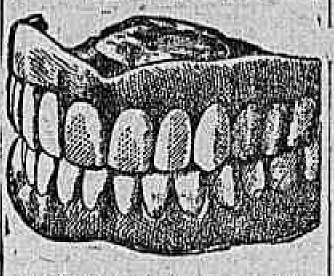

Dentaduras duplas — superior e inferior — com ou sem molas de ouro, das mais aperfeiçoadas e indispensaveis á boa mastigação e ao embellezamento da bocca. Durabilidade garantida. Preços razoaveis. — No consultorio electro-dentario do **Professor DR. SILVINO MATTOS, á rua 7 Setembro n. 231, proximo á Praça Tiradentes;** das 7 horas da manhã ás 5 da tarde, todos os dias. — Telephone: 1555 — Central. (S 10904)

PRATA

Compra-se com agio 25 %, 35 %, 55 %, moeda e em obra. REI DO OURO—praça Tiradentes n. 9, 1º andar. Junto ao Theatro S. José. (11563)

OURO

prata, platina, brilhantes, compram-se e pagam-se bem, na praça Tiradentes n. 64. Concertam-se joias e relogios — CASA GARCIA. (16817)

ANNUNCIOS

PIANO — COMPRA-SE

Urgente, para particular, bom autor, embora precise reparos. Telephone n. 241 Villa. (S 11393)

COLLEGIOS

Agencia Dactylographica e de traducções

Executam-se trabalhos dactylographos e traducções com o maior esmero e presteza, na Escola Commercial Feminina, á rua S. José n. 72, 1º andar. Preços modicos. Informações na séde da escola, das 10 horas da manhã ás 5 horas da tarde. (16816)

Admissão á Escola Normal

O melhor curso, o que melhores resultados tem apresentado: Ouvidor, 59. Grande reducção na mensalidade das que se matricularem logo no inicio que será a 1º de setembro. (13545)

COLLEGIO SYLVIO LEITE — Internato, semi-internato e externato — Rua Mariz e Barros n. 258. Tel. V. 1252. (13564)

PREDIO

Vende-se a casa da rua 24 de Maio n. 349, estação do Riachuelo. Póde ser vista das 8 ás 10 da manhã e das 4 ás 6 da tarde. Para tratar na Travessa Souza Dantas n. 24, S. Francisco Xavier. (S 11361)

SABOEIRO

Para uma fabrica situada em uma cidade do Norte do Brasil precisa-se de um technico habil, conhecendo a fabricação de qualquer qualidade de sabão. Quem pretender queira dirigir-se a "SABOEIRO", caixa postal n. 2565, Rio. Pede-se referencias. (S 9723)

CALCARINA
FACILITA A DENTIÇÃO
COMBATE A ANEMIA E CURA DIARRHEA
SEM IRRITAR ORGANISMO
PREÇO 2$000
(10938)

Papel COUCHE'

Tem sempre em stock, o Grande deposito de PAPEIS

OSCAR RUDGE

Rua Silva Jardim 15, 16 e 21 e Rua Buenos Aires, 41

Tel. Cent. 777 e 2860 e Norte 8 (16503)

VIAS URINARIAS

Cura da gonorrhéa aguda e chronica e suas complicações. Tratamento rapido dos estreitamentos pela electrolyse. Doenças venereas. Tratamento da syphilis pelo bismutho, neosalvarsan (914) e mercurio. Dr. Raul Rocha — Consultas e curativos das 9 ás 11 e das 4 ás 6. Rua Sete de Setembro n. 195. — Faz operações com anesthesia local, sem nenhum soffrimento para o paciente. — Preços modicos. (16818)

AGUA DE JUNQUILHO

Producto scientifico de belleza. Para branquear, amaciar e aformosear a pelle. Tira sardas, pannos, espinhas, rugas, etc. Vidro 4$000. Depositarios: J. Lopes & Comp., Rua Uruguayana n. 44, e em todas as perfumarias. (17676)

MOTOR A VAPOR

Vende-se um com duas caldeiras, typo locomovel, força 40 H. P., nominaes, fabricante inglez, em perfeito estado de conservação. Tratar com Eduardo José & Irmão. — Rua São Pedro n. 324, nesta capital. (S 10555)

PHARMACIA

Vende-se uma bem montada em Falcão, Estado do Rio, Municipio de Barra Mansa; cinco horas do Rio de Janeiro. Faz bom negocio mensal; está no centro de cinco districtos sem pharmacias. Boa casa de morada. — Preço: 15:000$000 ou a banco. Serve para v. F. F. Oeste de Minas (Entroncamento de Barra Mansa). — Dir-se-á o motivo ao pretendente e não se attende a cartas. (S 9437)

Eixos meio Patent

Qualquer typo. Fabricamos. Officina Central. Rua 13 de Novembro n. 141, Petropolis, Estado do Rio. (S 10397)

TERRENOS

Vendem-se varios lotes de terrenos promptos a edificar, na rua Maria Amalia (entre Uruguay e José Hygino). Trata-se á rua da Carioca n. 36, sobrado. Informações no A 2, 2º, da rua Maria Amalia. (S 8504)

Rua do Ouvidor

Uma sala de frente no primeiro andar. Traspassa-se o contrato a quem comprar a mobilia e a installação. Serve para consultorio, officina de bordados, roupa branca, etc. Informações "HJK" neste jornal. (S 12083)

ARMAZENS

Alugam-se juntos ou separados para negocio, fabrica ou deposito, dous grandes lojas em predios novos, tendo nos fundos moradia para familia, sitos á rua S. Christovão ns. 563 e 565, proximo á rua Figueira de Mello. Estão abertos das 9 da manhã ás 4 horas da tarde. (S 12078)

VENDE-SE

Uma lancha a gazolina para 10 toneladas, com um barco para 40 toneladas, construidos de madeira, proprios para transporte de areia e pedra. Rua da Constituição 71 (terreo). (S 9846)

MOVEIS

Duas familias que se retiram do Rio, vendem grande parte dos seus moveis e utensilios que guarnecem as suas residencias, tudo em perfeito estado. Fina mobilia de sala de visitas; mobilia de quarto, folheada de imbuia, com incrustações de bronze, finos marmores e espelhos; duas mobilias de sala de jantar, sendo uma finissima; terno de couro com tres peças; jardineira com grande espelho de crystal; geladeiras, guarda comidas, cadeira de mollas, rica sala de bronze, pinturas, cadeiras para creança, camas de madeira e de ferro, reposteiros, apparelho de jantar, crystaes, porta chapéos, do Lycêu de Artes e Officios, folha a gaz e diversos outros moveis e utensilios, cuja lista offerecemos aos pretendentes. — Trata-se na rua Lucio Mendonça 57, (Mariz e Barros). Tel. V. 5616. (S 11531)

"Pulmonalon Nascimento Pereira"

Para molestias pulmonares

Valiosos documentos que attestam a efficacia do "PULMONALON NASCIMENTO PEREIRA" empregado ha 15 annos nos hospitaes de Lisboa, Paris e Recife com grande successo.

O *"PULMONALON NASCIMENTO PEREIRA"* é indicado nas affecções das vias respiratorias, catharro broncho-pulmonares, tosses rebeldes, bronchites, fraqueza geral, etc. A sua acção manifesta-se rapidamente pela melhora do appetite, augmento de peso e das forças, diminuição dos accessos de tosse, da expectoração, desapparecimento da febre e dos suores nocturnos. Numerosas experiencias feitas nos hospitaes de Lisboa, por medicos competentes têm demonstrado o valor therapeutico do *"PULMONALON"*.

Como se vê, pelos documentos abaixo publicados, essas experiencias foram coroadas de grande exito

CARTA DO ILLUSTRE PROFESSOR DR. CARLOS TAVARES DA ESCOLA MEDICA DE LISBOA

"Exmo. sr. dr. Nascimento Pereira e meu prezadissimo collega.

Grande deve ser a estranheza de v. ex. pela tardia recepção desta carta, a tanto tempo annunciada por telegramma meu.

Venho cumprir agora a minha promessa.

Tenho o prazer de communicar a v. ex. que o seu medicamento nos deixou as mais animadoras impressões, quanto á sua efficacia e energia. Em diversos doentes do primeiro grão e em começo do segundo, verifiquei o facto curioso de seccarem os pontos em fusão, endurecendo o parenchima pulmonar.

Em poucos dias, effectivamente, dentro dos dias que v. ex. me indicou, notei grande melhoria no estado geral, augmento de peso, optimo appetite.

Alguns doentes antes dos dois mezes de tratamento sentem-se tão bem que é impossivel detel-os no hospital.

Tenho actualmente na enfermaria uns sete doentes em tratamento. Emfim, o que já vi, me anima devéras, attendo ao "morbo" de que se trata e ao curioso effeito sobre elles exercido pelo seu preparado.

S. m. el-rei encarregou-me de communicar a v. ex. que tem tomado o maior interesse pelos resultados colhidos e tem todo o empenho, emfim, sejam sempre excellentes.

Subscrevo-me com subida consideração e verdadeira sympathia.

De v. ex., collega admirador obr. — *Carlos Tavares.*

Medico da Real Camara e professor cathedratico de pathologia interna da Escola Medico-Cirurgica de Lisboa.

(Transcripto da "Gazeta de Noticia").

OUTRA CARTA DO MESMO

"Exmo. sr. e muito prezado collega dr. Nascimento Pereira. — Ha muito que devo resposta a uma carta de v. ex., e só agora posso cumprir esse dever. Quando v. ex. me escreveu, indicando por completo a applicação do seu preparado, abandonava eu a enfermaria de clinica medica para entrar em serviços de exames. Foi-me, impossivel apurar mais casos do que os apontados na minha anterior. Como não foram muitos, e alguns doentes sentiam-se tão bem que reclamavam alta, entendi com o meu interesse de bem revelar a efficacia do seu medicamento, juntar-lhes muitos outros, observados e seguidos cautelosamente na "Assistencia dos Tuberculosos", sob a protecção de s. m. a rainha d. Amelia. Para este fim forneci medicamentos ao collega director daquelle estabelecimento. Eis o que ha sobre o caso, repetindo a v. ex. que o seu tratamento nos deixou as mais *animadoras impressões sobre a sua efficacia e energia.*

Agradecendo as provas de consideração, e com tanta gentileza manifestada por v. ex., subscrevo-me com admiração e sympathia, seu collega obrigado e creado. — *Carlos Tavares.*"

Caldas da Rainha (Portugal).

DISPENSARIO ANTI-TUBERCULOSO DE LISBOA

Observações e diarios clinicos de doentes em que, por ordem da rainha d. Amelia, se ensaiou o tratamento do medico brasileiro dr. Nascimento Pereira, executando fielmente as instrucções por elle dadas aos medicos auxiliares deste dispensario, drs. Carlos Tavares e Luiz Simões Ferreira, sob a direcção do director deste estabelecimento, Alfredo Luiz Lopes.

DOENTE N. 23.356

Anna da Conceição, de 30 annos, casada, de occupação domestica. Não tem antecedentes familiares tuberculosos. Veiu ao Dispensario em 27 de fevereiro de 1909.

Queixava-se de muita fraqueza, tosse, febre, fastio, abundantes suóres nocturnos e dizendo ter tido hemoptyses havia 15 dias, seguidas de escarros de sangue nos quatro dias immediatos.

O exame mostrou então: no lado direito, fervores finos e crepitantes numa área restricta da fossa intra-clavicular, em toda a metade superior da face posterior do lado esquerdo.

Respiração aspera em ambos os pulmões. Não havia erethismo cardiaco. A expectoração continha grande quantidade de bacillos de Koch. Peso, 46.400 grammas.

Instituimos o tratamento brasileiro. Tinha a doente a esta data aspecto pouco animador.

Março 1 — Febre, 38°,4. Escarros de sangue, muito cansaço.

Março 3 — Abundantes suóres nocturnos.

Março 8 — Sente-se melhor, a febre continua, porém.

Abril 25 — Peso, 48.400 grammas. Temperatura, 36,6.

Abril 30 — Sente-se bem, bom appetite, não tem febre.

Conclusão — Estado local e geral, melhoras sensiveis.

DOENTE N. 20.827

Alda da Encarnação, 32 annos, casada, costureira. Tres filhos. Não tem antecedentes hereditarios tuberculosos. Foi muito escrofulosa em pequena. Veiu ao Dispensario no dia 2 de março de 1909, em que começou o tratamento brasileiro, do dr. Nascimento Pereira. Dizia sentir-se muito doente havia 17 mezes, com extrema fraqueza, tosse, dôr no lado direito do peito, febre, e tendo tido escarros de sangue e hemoptyses. A expectoração continha bacillos de Koch. Com a estatura de 158 centimetros, pesava 51.550 grammas. O exame clinico demonstrou o seguinte:

Estado geral, mão. Mulher alta, pallida, magra, tendo perdido desde setembro 4 kilos e 100 grammas de peso. A auscultação mostrou no vertice direito, respiração rude, submatidez á percussão, augmento de vibrações thoraxicas. Alguns fervores de pequenas bolhas. Não havia signaes de congestão. Pulmão esquerdo bom. Urina sem glycose, nem albumina. Temperatura, 37°,8. Instituiu-se o tratamento brasileiro no dia 3 de março.

Abril 30 — Não tem reacção febril; está bem disposta. Só tosse pela manhã após ás inhalações. A analyse da expectoração mostrou um ou outro bacillo de Kock. Estado geral, bom. Pulmão direito reduzido a um terço, approximadamente, em consequencia de cicatrização. Os escarros que a começo do tratamento eram purulentos, são agora mucósos.

DOENTE N. 22.128

Jesuina Rosa, 18 annos, solteira, de occupação domestica. Não tem antecedentes hereditarios tuberculosos. Teve sarampo em pequena e depois pneumonia. A doente, com 100 centimetros de estatura, pesava 58 kilos. A auscultação, mostrou: rudeza de inspiração, expiração prolongada em todo o pulmão direito, com submatidez e augmento de vibrações. Pulmão esquerdo illeso. Começou o tratamento brasileiro a 14 de abril de 1909. A urina não tem albumina nem glycose. Abundantes suôres nocturnos. Temperatura 38°. A analyse da expectoração mostrou então grande quantidade de bacillos de Kock.

Maio 27 — Sente-se bôa, não tem tosse e nem febre. Estado geral, optimo. Peso, 60.300 grammas.

Junho 4 — A analyse mostrou ausencia completa dos bacillos de Kock.

Junho 12 — Continua com notaveis melhoras, no estado local e geral.

Junho 21 — A doente diz sentir-se completamente bôa.

Junho 30 — Pulmão direito apparentemente curado, o esquerdo normal. Estado geral, optimo.

Conclusão — Observamos a cessação da tosse, da febre, da expectoração, dos suôres nocturnos, fastio, e, relativamente ao estado local, a diminuição da matidez, a melhor permeabilidade da área invadida pelo processo morbido, a facil percepção do murmurio vesicular, desapparecimento da intercadencia, quando existia, ausencia absoluta de estertores, estalidos, e da propria subcrepitação, effectuando-se, afinal, o endurecimento do parenchyma pulmonar.

Dr. Alfredo Luiz Lopes.
Dr. Carlos Tavares.
Dr. Luiz Simões Ferreira.

CARTA DA SANTA CASA DE MISERICORDIA DE RECIFE

"Illmo. sr. dr. Nascimento Pereira — Em carta que dirigi a v. s. em 15 de setembro proximo findo, communicando ter sido insufficiente o numero de frascos do preparado que v. s. se dignou offerecer-nos, solicitei nova remessa, que recebi, motivando este facto a demora que se tem dado a accusar a alludida remessa, o que julgo não dever mais protelar, para communicar a v. s. que está sendo applicado com vantagem já reconhecida em nosso hospital o preparado de v. s. Cabe-me, pois, em nomes desta pia instituição, agradecer a v. s. a promptidão e bôa vontade com que a tem servido.

Apresentando a v. s. em caracter collectivo desta corporação a segurança de nossa estima e consideração, tenho a honra de subscrever-me.

De v. s. crdo. atto. e admirador. — *José Maria de Andrade,* provedor."

CARTA DO DR. ANTONIO PEREZ DE ARAGÃO

DISTINCTO CLINICO DE MADRID E ESPECIALISTA DE MOLESTIAS DO PULMÃO.

Prezadissimo collega dr. Nascimento Pereira.

Accuso o recebimento do preparado de v. ex., em cujo uso estão dois dos meus clientes, sentindo ambos, logo nos primeiros dias effeitos tão beneficos de me causarem pasmo!

Tenho experimentado em minha clinica todos os processos, os mais modernos, e, clinicando ha 30 annos, até aqui não encontrei tratamento algum que tivesse a energia e valor do preparado do meu caro collega.

Isso não devia me causar grande surpresa, pois que, estando em principios de abril de passeio em Lisboa, lá scientificaram-me, no Dispensario D. Amelia, que o tratamento de v. ex. empregam ha quatro annos, e com resultados devéras satisfatorios. Esse facto animou-me ainda mais a proseguir, com confiança, nas minhas applicações.

Tenho, aqui em Madrid, dois collegas que me pedem, com insistencia o preparado, e como é de justiça, tomo real interesse á propaganda do preparado, medicação impossivel de repetir-se, immediatamente, pela distancia, desejava que v. ex. mandasse tratamento completo, para quatro doentes, podendo o collega ficar certo que darei conta tambem desses resultados, com a maxima franqueza e lealdade.

Continuando com toda a confiança o emprego do preparado de v. ex., está sempre ás ordens o collega e admirador. — *Antonio Perez de Aragão.*

Madrid, 3 de maio de 1908.

CARTA DE UM ILLUSTRE CLINICO DE MAGDALENA

ESTADO DO RIO

"Prezado collega dr. Nascimento — Cordiaes saudações.

Encontrei o nosso doente bem animado. Notei sensiveis melhoras, principalmente no pulmão esquerdo, onde ainda não ha cavernas, como no pulmão direito, em seu lado médio.

Agradeço-lhe muito a ultima remessa do preparado e subscrevo-me com toda estima. Seu collega e admirador. — *Ozorio Tavares.*

3 setembro 908."

CARTA DE UM CONCEITUADO CLINICO EM VASSOURAS

"Prezado collega dr. Nascimento Pereira.

Estou de posse ha dias do seu precioso medicamento que já estou empregando em doente para quem lh'o pedi.

Com immensa satisfação communico ao collega que já estou observando melhoras sensiveis no paciente. Pretendo fazer minuciosa observação do presente caso, do que tambem lhe mandarei noticias. Aproveito a opportunidade para dizer-lhe que a doente sobre quem lhe escrevi na minha ultima carta, vae já bastante melhorada. E' um caso em que acredito que o seu preparado deverá triumphar.

Muito e muito grato queira dispôr com franqueza do collega e admirador. — *Thiago de Castro.*

22 de setembro de 1908."

CARTA DO DR. SOUZA BARROS, ILLUSTRE CLINICO EM S. PAULO

"Quem, como eu teve occasião de acompanhar de perto, o tratamento do meu collega dr. Nascimento Pereira, em pessoa de minha familia, póde, sem receio e a bem da verdade e da justiça, declarar que o seu preparado é de facto efficaz.

A doente submettida ao seu tratamento, não era um caso de tuberculose incipiente, já se achava em phase mais adeantada, ainda assim, com grande surpresa da minha parte, as melhoras foram manifestas, desapparecendo por completo os symptomas caracteristicos da molestia.

O poder e a varacidade do preparado são quasi quotidianamente constatados pela clara evidencia dos factos. — *Dr. E. de Souza Barros.* — São Paulo."

CARTA DE UM ILLUSTRE CLINICO DA BAHIA

"Prezado collega dr. Nascimento Pereira — Meus sinceros cumprimentos.

Peço-lhe o obsequio de remetter-me com urgencia uma nova dóse do seu preparado.

Sendo possivel, peço que o preparado para o uso interno seja enviado em maior quantidade, afim de ser usado durante o tempo que se fizerem as inhalações.

Scientifico ao collega que o nosso doente já vae obtendo melhoras sensiveis, e eu desejo saber se o seu tratamento deve ser continuado por muito tempo, sem interrupção.

Aguardando as suas ordens, subscrevo-me seu collega, atto. admirador e creado. — *Francisco Cardoso.* — Rua das Mercês n. 13 — Bahia."

CARTA DE UM CONCEITUADO CLINICO DE SILVEIRA LOBO, TRATADO COM O PREPARADO NASCIMENTO PEREIRA

"Illustre dr. Nascimento Pereira. Saudações — Passo a expor-lhe os resultados obtidos até hoje com o seu preparado. Tenho melhorado consideravelmente, e sómente pela manhã tenho alguma tosse.

Não tenho mais febre nenhuma, e alimento-me perfeitamente, desejava saber se devo ainda continuar com o uso do preparado.

Agradecido pela resposta, me subscrevo, seu amigo muito admirador. — *Manoel de Assis Ribeiro.* — Silveira Lobo, 5 de setembro de 1908."

Nas drogarias: Granado & Comp. (matriz e filiaes); J. M. Pacheco, rua dos Andradas 43 a 47; Drogaria Baptista, rua 1º de Março 10; Casa Huber, 7 de Setembro 61 e 63; Araujo Penna Filhos, rua da Quitanda 57; A. Gesteira & Comp., rua Gonçalves Dias 59; M. B. Rodrigues, rua Gonçalves Dias 41; e Drogaria Gil, rua Marechal Floriano 154.

Deposito geral: rua da Constituição 13 — Nascimento Pereira & Comp.

Preço: Uma caixa contendo tratamento completo para 20 dias, 20$000. (10967)

AEG

Cia. Sul Americana de Electricidade

Fundada pela ALLGEMEINE ELEKTRICITAETS GESELLSCHAFT, BERLIM

INSTALLAÇÕES HYDRO-ELECTRICAS PARA CIDADES, VILLAS E FAZENDAS

Elaboramos orçamentos gratuitamente

Rio de Janeiro	São Paulo	Recife
Rua Buenos Aires, 59	Rua Florencio de Abreu, 89	Rua Barão do Triumpho, 186

(16590)

Perdeu-se uma barréte

Na porta da Garage Elite á rua S. Clemente, no mercado de flôres da rua General Polydoro ou no cemiterio de S. João Baptista, uma com duas carreiras de brilhantinhos, tendo uma perola no centro e um brilhante nas extremidades. Gratifica-se generosamente a quem a entregar ao Sr. Carlos, na Joalheria Oscar Machado, rua Ouvidor, 103. (S. 12049)

TERRENO

Vende-se um lote de terreno á rua de Santa Alexandrina n. 231, com 10 mts. de frente e 40 de fundo. Trata-se á rua dos Ourives n. 101. (S 9820)

VICTROLA

Vende-se uma, por preço de occasião, com uma rica collecção de discos lyricos, wagnerianos, cantados por artistas celebres, fox-trots, solos de violoncello, violino, variedades, etc.

Laranjeiras n. 328 — Phone B. M. 1371. (S 11360)

EMPREGADO BANCARIO

Precisa-se, que tenha pratica de serviços bancarios e com boa calligraphia.

Quem estiver nestas condições póde dirigir carta a esta redacção sob as iniciaes A. B., dando referencias e indicando o ordenado que deseja perceber. (S. 10825)

Automovel Delage

Vende-se de particular, preço de occasião. — Rua da Constituição n. 71, (terreo). (S 9847)

ARMAZEM

Para varejo, no centro commercial, com contrato, longo ou curto; informações urgentes nesta redacção para H. L. (S 9800)

ESCRIPTORIOS

No primeiro andar da rua do Rosario n. 58, alugam-se tres excellentes. — Tratar na loja. (S 10715)

Pensão Florentina

Aluga quartos e salas para casaes e solteiros. Cozinha Italiana. Laranjeiras n. 147. Tel. Beira Mar 251. (S 9725)

BUNGALOW - COPACABANA

Por motivo de viagem, transfere-se a partir do proximo mez de Outubro, o contrato do pittoresco e confortavel "bungalow" elegantemente mobilado, apenas ha seis mezes, situado á Rua Xavier da Silveira, 92. Informações e propostas com urgencia, no escriptorio do Parc Royal. (S. 12040)

PIANO

Leciona-se em casa ou a domicilio. Rua das Neves n. 31, Paula Mattos. (S 11303)

PIANOS — COMPRAM-SE

Velhos e perfeitos, paga-se mais do valor, Telep. 4953 Norte. (S 10798)

CAIXAS D'AGUA

Chapa galvanizada N. 18, 1.200 litros 180$000. — Rua São Christovão n. 274. (S 10787)

Terreno, rua S. F.co Xavier

Vende-se um na rua Moraes e Silva, quasi esquina de São Francisco Xavierr, 11 x 32. Trata-se com o dr. Reis, em 7 de Setembro n. 34, sob., 1 ás 2 ou phone Jardim 537. (S 10794)

FLAMENGO

Aluga-se a casal ou solteiro uma optima sala com agua corrente em casa de familia de fino tratamento, proxima aos banhos de mar. 30 rua Corrêa Dutra. (S 9875)

PREDIO ATE' 50 CONTOS

Compra-se nas ruas, do Cattete, Boulevard 28 de Setembro, Estacio de Sá, Mariz e Barros, proximo á praça da Bandeira; cartas com informações a J. Leão, rua Senador Vergueiro, n. 102. (S 120099)

BUNGALOW IN COPACABANA

On account of voyage, lease on picturesque and confortable bungalow in Rua Xavier da Silveira, 92, will be transferred from next October. House was elegantly furnished only six months ago. Informations supplied and proposals received at the offices of "PARC ROYAL". (12039)

CASAS NOVAS

Vende-se 2 casas novas. Facilita-se o pagamento ou aluga-se por contrato. Trata-se á rua Uruguayana n. 142, 2º andar. Tele. N. 7107. (S 11366)

Quarto - Procura-se

um mobiliado modestamente, sem pensão. Prefere-se Cattete ou Santa Thereza — Cartas dando preço a Gabriel neste jornal. (S 11378)

Rheuma, Sciatica, Areias Urica, Arteriosclerose cura só

URICEDINA

"Stroschein"

Em todas as Drog. e Pharm. Venda por atacado. Tel. n. 5334.

AUTOMOVEIS

Completamente novos, de bons fabricantes italianos e americanos, vendem-se a preços reduzidos de 25 %. — Avenida Mem de Sá n. 77. (17667)

MOTORES

De fabricantes Fiat, Lancia, da força de 15, 25 e 35 H. P., proprios para embarcações e para autos, completamente novos, vendem-se a preços reduzidos. Avenida Mem de Sá 77. (17.667)

COQUELUCHE

O unico remedio para a sua cura é a COQUELUCHINA. Em todas as drogarias. (11332)

PILULAS VIRTUOSAS

Empregadas com successo nas molestias do estomago, figado ou intestinos. Estas pilulas além de tonicas são indicadas nas dyspepsias, prisões de ventre, molestias do figado, bexiga, rins, nauseas, flatulencias, máo estar, etc. São um poderoso digestivo e regularizador das secreções gastro-intestinaes.

A' venda em todas as pharmacias. Vidro, 2$000. Depositarios: J. M. Cardoso & C., rua dos Andradas 172, Rio de Janeiro. (11333)

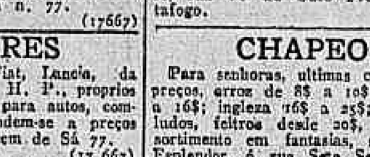

(11326)

Mechanico para cortantes

Precisa-se perfeito. — Rua Frei Caneca n. 233. (S 10709)

LIMADOR

Precisa-se perfeito. — Rua Frei Caneca 233. (S 10709)

Dama de companhia

Em casa de senhora de absoluta seriedade precisa-se de uma dama de companhia de boa apparencia e seria, podendo ser moça solteira e de preferencia estrangeira. Avenida Mem de Sá n. 201 sobrado. (S 10819)

ESPINGARDA

Compra-se uma em bom estado, calibre 20 ou 16; até 100$000. Cartas para "Caçador" na gerencia deste jornal. (S 11420)

CONSULTORIO

Aluga-se algumas horas de um, com sala de espera, independente, mobiliario inteiramente novo, limpeza e luz. Para tratar á rua da Carioca n. 8, das 2 ás 4. (S 11309)

LENHA

Fornece-se lenha roliça por metro. Acceitam-se propostas. Trata-se na Avenida Rio Branco n. 57, 1º andar. (S 9617)

Cães S. Bernardo

Lindos filhotes desta raça; vendem-se, rua V. de Ouro Preto, 55, Botafogo. (S 11463)

CHAPEOS

Para senhoras, ultimas creações, aos preços, arroz de 8$ a 10$; tagal, 10$ a 16$; ingleza 16$ a 25$; sedas, veludos, feltros desde 20$, variadissimo sortimento em fantasias, só na Casa Esplendor, á rua Sete Setembro 235, que mudou-se da rua da Misericordia 126; aproveitem a grande propaganda. (S 11437)

Caixas d'Agua Higienicas

Systema "Gainer" patente n. 9071

EM CIMENTO ARMADO. 30 % MAIS BARATO QUE AS CAIXAS COMMUNS.

Duração eterna.

Sjoestedt Brothers

Rua Ourives n. 56. (16814)

SALA DE FRENTE

Aluga-se uma sala de frente á rua S. José n. 39, 2º andar, para casal sem filhos ou escriptorio. — Trata-se na mesma rua acima. (15547)

Optimo emprego de capital

Vende-se no aristocratico bairro de Aguas Ferreas, principio, um terreno de 20 x 33, por 32:000$000. Por E. F. do sr. Debize, rua Gonçalves Dias n. 54, loja. (16562)

ARMAZEM

Aluga-se um á rua Gustavo Sampaio n. 218. Trata-se á rua da Assembléa n. 88. (S 16561)

TEL. 1827

Mach. de escrever e calcular; officina mecanica. K. Sass — Rua da Quitanda, 26, sob. (S 11413)

CASA

Traspassa-se uma pequena bem montada, e serve para dois casaes de fino trato, tendo todos os confortos modernos; rua Ferreira Vianna, 53, terreo. (S 11448)

Machinas Singer

Vende-se uma de mão por 90$000; outra cinco gavetas, bobina central, em perfeito estado, á rua Visconde da Gavea n. 61, perto da rua Senador Pompeu. (S 9390)

MACHINAS DE ESCREVER

Não comprem sem visitar o nosso "stock". Temos completamente novas, temos com pouco uso e temos completamente reformadas, UNDERWOOD, REMINGTON, ROYAL, CONTINENTAL, CORONA, MONARCH, HAMMOND, OLIVER, etc. Preços desde 100$000 (cem mil réis). GOMIEMEC, GRANDE OFFICINA MECHANICA INDUSTRIAL RECONSTRUCTORA DE MACHINAS DE ESCREVER E CALCULAR. — Acceitamos concertos geraes ou parciaes, reformas completas, tornando de velha para nova qualquer machina, seja qual fôr o fabricante. Accessorios para qualquer machina de escrever, calcular, registradoras, fitas, papel carbono dos melhores fabricantes, a preços modicos e com garantia. 5, Avenida Rio Branco, 5. Telephone Norte n. 3644. (S 12.155)

Doenças nervosas

vicios, abatimento moral e da vontade, curam-se rapida e efficazmente por methodos psychicos; informações com o Prof. R. Silva, rua General Canabarro n. 39, das 14 ás 16 horas, bondes de S. Christovão. (S 10771)

GATO ANGORA', PRETO

Desappareceu um no dia 14 do corrente, e gratifica-se bem, a quem delle der noticias ou leval-o á rua General José Christino n. 34, S. Januario. (S 10885)

Loja e sobrado

Aluga-se no melhor ponto dos suburbios, ponto de bondes. Trata-se á rua Assis Carneiro 8, Piedade. (S 11475)

PIANOS A 500$000

e até 2:000$, vendem-se Visconde de Itauna n. 75. (S 10797)

Compra-se carroça

Compra-se uma de burro, usada, em bom estado, para carregar de 700 a 1.000 kilos. Cartas á caixa postal n. 533. (S 10877)

CASA

Aluga-se uma moderna acabada de construir, para casal de tratamento. Aberto de 1 ás 4 horas. Rua Valença n. 38. — Catumby. (S 11551)

DINHEIRO AUSTRIACO

Vende-se um saldo de 5.000.000 (CINCO MILHÕES DE COROAS PAPEL MOEDA), em fracções ou total que não estão sujeitos ao recolhimento, a razão de 155$000 (CENTO E CINCOENTA E CINCO MIL RÉIS) por cada milhão. CASA IMPORTADORA DE DINHEIRO; CINELLI, Avenida Rio Branco n. 5. (S 12156)

Escola de Córte

A mais antiga e conhecida, curso completo em 24 lições (tres mezes), sendo o ultimo gratuito para pratica; 12 lições de córte 50$, e 12 de chapéos 50$000, no atelier de Mme. Vivi, á rua Sete de Setembro n. 135, sobrado. Telephone Central 547. (11.334)

Asthma, catarrho laryngeo, Coqueluche cura

PERTUSSIN

"Taeschner"

Em todas as Drog. e Pharm. Venda por atacado. Tel. n. 5334. (11222)

Clinica de vias urinarias

Tratamento pelos mais recentes processos. Modernos methodos seguros e efficazes de diagnosticos e therapeutica. Urethroscopias anterior e posterior. Cystocopia. Cura radical da gotta militar, cystites, prostatites, orchites, hydrocele, tumores, etc.

DR. RODOLPHO JOSETTI

Director do Dispensario Central de Prophylaxia das Doenças Venereas (Saude Publica). Longa pratica dos hospitaes da Allemanha. Rua Treze de Maio n. 36. Diariamente das 4 ás 6 horas. Telephone 1.000 Central. (S 12156)

ESCRIPTORIO

Representante, com impostos pagos, admitte um companheiro. Boa localisação. Offertas á caixa postal 1431. (S 11432)

MALHARIA

Vendem-se em condições muito vantajosas, boas machinas para fabricação de camisas, meias e para acabamento. — Para tratar na rua Conselheiro Saraiva n. 10, loja. (S 10884)

Fossas Sanitarias "Inco"

approvadas pela Saude Publica

A PRESTAÇÕES

Sjoestedt Brothers

RUA OURIVES N. 56. (16813)

ARMAZEM

Aluga-se um com duas grandes vitrines, na rua da Alfandega. — Tratar no numero 210 dessa rua. (S 12114)

Magnifico predio

Apalacetado, com cinco quartos, quatro salas e mais dependencias, todo conforto moderno, á rua Aristides Lobo n. 148; chaves no n. 114. Trata-se á rua Ouvidor 45, 1º andar, sala 2, das 3 ás 5 horas; aluguel 550$ e taxas, sem contrato ou 500$000 e taxas, com contrato. (S 11.558)

Bellos aposentos

Alugam-se. Praia de Botafogo n. 204. Telephone Sul 2846. (S 11525)

Creada governante

Deseja collocação em casa de casal estrangeiro sem filhos. Boas referencias e pede resposta para este jornal com as iniciaes M. V. A. (S 11.555)

REGISTRADORA

Vende-se uma, quasi nova. — RUA MEXICO N. 130. (S 11553)

Quarto mobilado

Aluga-se um em casa de familia. Rua Senador Dantas n. 25. (S 10883)

UNDERWOOD PORTATIL

A melhor machina de escrever portatil. Vende-se uma nova, ultimo modelo, a preço de occasião, na rua da Candelaria 4, 1º andar, sala 2. (S 11220)

Aulas de Allemão

ou inglez, ensina PROFESSORA ALLEMÃ

Off. sobre "S. D." á EDANEE, Rua da Alfandega n. 111. (1689)

CREADA

Para o serviço de tres pessoas precisa-se de uma. Não lava nem engomma. Os domingos e feriados fará só ajantarado; á rua Dr. Porciuncula n. 56, bonde de S. Gonçalo, Nictheroy. Paga-se a conducção caso não fique. (S 10875)

PREDIO A' VENDA

Vende-se um excellente predio sito á rua Visconde de Itamaraty, com tres quartos, duas salas, banheiro e cozinha. — Trata-se á rua da Quitanda n. 63, primeiro andar. (S 11521)

Board-Residence

For single gentleman or married couple, without children. Splendidly furnished, large airy room to let with board in private family house. Every comfort. Fine view of the city. Tram within easy reach of the city. Trams pass the door. Praia do Russell 1?, Gloria. (S 11.131)

GRATIFICA-SE 100$000

a quem indicar, casa sirva, dois ou tres amplos andares, com ou sem loja, no centro, vagos ou a se vagar até o fim do anno. Informações á rua do Ouvidor n. 50, 1º andar. (S 8121)

ATTENÇÃO!!!

V. Ex. deseja ter a vossa cutis suave e avelludada? Deseja-se preservar das manchas e sardas? Use a "BIOGOSINA" que é no genero, bem o mais procurado pelas damas chics. Rua Gonçalves Dias n. 49, Ouvidor 121 e Uruguayana 66. (S 11224)

Homens, Mulheres e Crianças!

Curae vossas FERIDAS! Ellas vos enfraquecem e vos expõem a infecções de molestias varias e graves! O unico remedio infallivel, fazendo desapparecer em pouco tempo as FERIDAS ANTIGAS ou RECENTES, por mais rebeldes e quando não hajam tirado resultado com outros remedios é a — SANTOSINA — poderoso secativo e refrescante, que acalma as dôres como por encanto!

NOS FURUNCULOS, PANARICIOS, ULCERAS, IMPIGENS, ECZEMAS, COCEIRAS, ERYSIPELAS, TUMORES, QUEIMADURAS, CANCROS, UNHEIROS, etc., o resultado é certo. Lata 2$500, pelo Correio 3$500. Em todas as pharmacias e nos depositos geraes: — 66, RUA URUGUAYANA, 66. A' GARRAFA GRANDE.

Perestrello Filho & Cia.

e Drogaria Pacheco, 4 rua Andradas, 43. Em Nictheroy: — Drogaria BARCELLOS. (17405)

LEILÕES

PENHORES

LEILÃO EM 21 DE AGOSTO R. DEL VECCHIO Rua Sete de Setembro n. 207. (S 10208)

Leilão de Penhores

J. G. LIMA EM 24 DE AGOSTO DE 1923 RUA BUENOS AIRES 206. Serão leiloados todos os penhores vencidos. (S 9423)

Leilão de Penhores

CASA GONTHIER

Henry & Armando. Em 28 de agosto de 1923. RUA LUIZ DE CAMÕES—47. Serão leiloados os penhores vencidos, podendo os srs. mutuarios que pretenderem reformar ou resgatar as suas cautelas, até a vespera do leilão. (S 10580)

Leilão de Penhores

Em 25 de agosto de 1923. FRANCISCO DE AGUIAR & C. RUA LUIZ DE CAMÕES, 36. Serão leiloados os penhores vencidos, podendo os srs. mutuarios, resgatar-os ou reformal-os até á vespera. (16407)

Implorando a caridade

ANGELA FECORANO, viuva, com 5 creanças de idade, completamente cega... (S ...)

GERTRUDES, pobre velhinha sem recursos...

MARIA VENTURA, de 96 annos de idade, viuva...

ESTREVADA, rua do Chichorro n. ..., casa XVIII, doente, impossibilitada de trabalhar...

OLIVIA DE CARVALHO, pobre viuva e sem amparo da familia...

FRANCISCA DA CONCEIÇÃO, cega de ambos olhos...

UM INFELIZ ALEIJADO...

FELICIANA LUCAS, viuva...

VIUVA SANTOS, com 68 annos de idade...

JULIETA — EMILIA, duas pobres...

THEREZA, pobre...

VIUVA SOARES — Sem poder...

VIUVA DE UM JORNALISTA...

Amas seccas e de leite

PRECISA-SE de uma ama secca de meia idade e que dê referencias... (S 11514) A

Cozinheiros e cozinheiras

COZINHA de primeira ordem, mas de forno e fogão... Preço razoavel. R. Curuzú', 62. (S 10864) C

COZINHEIRA. Precisa-se de uma... Rua Visconde Silva, 144. (S 10817) C

PRECISA-SE de uma boa cozinheira... (S 11445) B

PRECISA-SE de uma empregada para cozinhar e outros serviços; rua General Polydoro n. 91, casa 1. (S 11471) B

PRECISA-SE de uma boa cozinheira... (S 11419) B

PRECISA-SE cozinheira, moça... (S 9816) B

PRECISA-SE de uma cozinheira... (S 11577) B

PRECISA-SE de cozinheira da rua... (S 11326) B

PRECISA-SE de cozinheira; rua Professor Guimarães n. 79 — Botafogo. (S 11326) B

Creados e creadas

ARRUMADEIRA — Precisa-se... (S 10816) C

PRECISA-SE de um creado... (S 12162) C

PRECISA-SE de uma empregada para arrumadeira... (S 12086) C

PRECISA-SE de um rapaz... (S 12074) C

PRECISA-SE de uma empregada... (S 1115) C

PRECISA-SE de uma empregada para arrumar e servir... (S 11297) C

SENHORA portugueza deseja casa de pessoa de familia... (S 11297) C

Empregos diversos

ACCEITA-SE collaboradores para o jornal... Rua Gonçalves Dias...

O corrector Vaz Carvalho, ACCEITA PRATICANTES E JOGADORES DE ZANGÕES NA PRAÇA, buscam e collaborações — Candelaria 36, com o sr. Gamba. (S. 10740) C

PRECISA-SE de rapaz de 14 a 16 annos... (S 11414) C

PRECISA-SE de um moço para jardineiro... (S ...) C

OFFICIAES de sapateiro, concertos precisa-se de bons officiaes para a rua Estrada Nova n. 29. Pilares, paga-se bem. (S 9820) D

PRECISA, uma familia de ordem tratamento, de um rapaz de 18 annos, para serviços domesticos, dando-se referencias, rua Humaytá 17. (S 12368) D

PRECISA-SE de um bom mestre de pedreiro, que conheça plantas; tratar á rua do Mattoso n. 58. (S 10949) D

PRECISA-SE de uma perfeita dactylographa, pagando-se bom ordenado. Trata-se com o sr. Mario Pimentel, á rua Visconde de Itaborahy n. 39, sobrado, das 10 ás 3. (S 11495) D

PRECISA-SE de um menino de 12 a 14 annos, que conheça bem as ruas da cidade e saiba escrever á machina. Largo de S. Francisco n. 44, 2º andar. (S 12773) D

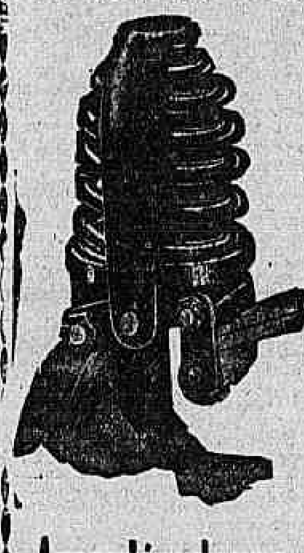

Amortisadores HALLADAY

especiaes para carros

FORD

de grande efficiencia

Agentes Geraes:

Est. Mestre & Blatgé, S. A.

Rua do Passeio, 48|54. (16479)

PRECISAM-SE de encarteiradeiras de cigarros com pratica, á rua de S. Francisco Xavier n. 429, Grande Manufactura Penna-Fiel. (S 10844) D

PRECISA-SE de um moço official encadernador, na typographia da rua General Camara n. 137. (S 11557) D

PRECISA-SE de homens e moças para trabalharem a bordo de navios nacionaes e estrangeiros; bons ordenados de 200$ a 400$; aqui preparam-se todos os documentos, á rua dos Andradas n. 64, 1º andar. (S 11518) D

PRECISA-SE de um rapaz de 14 a 15 annos que saiba escrever um pouco á machina e para attender o telephone. Cartas para H. C. T. Caixa Postal 1.025. (S 9998) D

PRECISA-SE de uma boa bordadeira a branco, paga-se bem. Rio Elegante, R. 7 de Setembro 199. (S 11402) D

PRECISA-SE de uma empregada para serviço domestico; rua S. Pedro n. 121. (S 12133) D

PRECISA-SE de um moço official impressor e de um aprendiz, no Estabelecimento Graphico Mario Callier, rua Joaquim Silva n. 105. (S 11363) D

PRECISA-SE de um rapaz de 14 a 16 annos, para o serviço de padaria... (S 11438) D

PRECISA-SE de sala no centro da cidade... Caixa Postal n. ... (S 11438) D

PRECISA-SE de uma boa ajudante de chapéos... rua do Ouvidor 134, 1º andar... (S ...) D

PRECISA-SE de ajudantes de costureiras; rua do Cattete n. 140, sobrado. (S 11534) D

PRECISA-SE de um aprendiz, não se paga; ensina-se bem; praça José Alencar n. 14, Cattete. (S ...) D

PELLES

Todos vendem agasalhos, mas ninguem poderá offerecer as vantagens da

Pelleteria Par'ziense

Rua 7 de Setembro 132, 1º andar

Central 2625 (12713)

Casas e commodos centro

ALUGA-SE um optimo quarto arejado e bem mobiliado em casa de familia; rua Paulo de Frontin, 16, 1º andar. Tel. Central 3315. (S ...) E

ALUGA-SE uma sala de frente, na rua Sete de Setembro, 171, 1º andar. (S ...) E

ALUGA-SE em casa de familia, um quarto... com pensão de primeira ordem, á rua... (S ...) E

ALUGA-SE um quarto, com ou sem pensão... Buarque de Macedo, sobrado. (S ...) E

ALUGA-SE uma bonita sala e um bom quarto, sem mobilia, com todas as commodidades, na Av. Mem de Sá n. 349, 2º andar. (S 10947) E

ALUGA-SE uma esplendida sala de frente, mobilada, com pensão; á rua S. Pedro n. 148, 1º. Esq. de Uruguayana. (S 12107) E

ALUGA-SE boa sala de frente para cavalheiro, na rua Tenente Possolo n. 47, sobrado, esplanada do Senado. (S 10896) E

ALUGA-SE ou traspassa-se uma casa á rua Silva Manuel; informações á rua dos Ourives n. 60, com o sr. Octavio. (S 11860) E

ALUGA-SE um quarto bem mobilado, a rapaz, tem telephone; rua do Rezende n. 77, sobrado. (S 11515) E

ALUGAM-SE bellos quartos com ou sem mobilia e optima pensão, a rapazes serios e casaes. Tem telephone. Preços reduzidos; rua Buenos Aires n. 263. (S 10911) E

ALUGA-SE um bom sobrado, com tres quartos, duas salas, copa, despensa, fogão a gaz e banheiro, com aquecedor; casa nova; rua do Rezende n. 10. (S 11821) E

ALUGA-SE um gabinete dentario, as segundas, quartas e sextas, das 10 ás 16 horas; rua Sete de Setembro n. 183, sala 9. (S 12160) E

ALUGA-SE uma casa; trata-se na rua do Senado n. 176, das 7 ás 9 do dia e á noite. (S 10885) E

ALUGA-SE um grande sala e gabinete para escriptorios; á rua da Carioca n. 52, 1º, com o photographo. (S 12162) E

ALUGA-SE sala propria para casal sem creanças ou a rapazes; rua da Alfandega n. 35, sob., esq. Quitanda. (S 12184) E

ALUGA-SE um bom quarto para casal ou solteiro, tem telephone. Rua do Riachuelo n. 21, sob. (S 10935) E

ALUGA-SE um quarto mobilado, a moço solteiro, com pensão, na rua do Riachuelo n. 136. (S 10921) E

ALUGA-SE uma boa sala de frente, bem mobilada, á cavalheiros de tratamento, em casa de familia, rua da Assembléa n. 65, 1º. (S 10928) E

ALUGA-SE sala independente, mobilada para casal ou moços sérios com ou sem pensão, tem telephone; rua Sylvio Romero 24, á rua Riachuelo. (S 11468) E

ALUGA-SE uma boa sala e quarto; rua 1º de Março 161, 1º andar. (S 11511) E

ALUGA-SE um bom quarto mobilado com pensão em casa de familia. Rua da Quitanda n. 72, 2º andar. (S 11281) E

ALUGAM-SE para familias com contratos, os predios acabados de construir, á rua Senador Euzebio ns. 350, 352 e 354; trata-se na Secretaria da Ordem de São Francisco de Paula. (16581)

ALUGA-SE um quarto com pensão, em casa de familia, a moços ou casal sem filhos. Rua Ramos, n. 72. (S ...) E

ALUGA-SE um quarto com pensão; Rua Sete de Setembro... (S ...) E

ALUGA-SE um quarto a moços ou casal... (S ...) E

ALUGA-SE por contrato uma porta, na rua do Assembléa, 65. (S 12065) E

ALUGA-SE a loja da rua Buenos Aires, 123, informações na mesma. (S 11424) E

ALUGA-SE um espaçoso quarto com pensão, proprio para casal ou dois rapazes. Proximo aos bondes. Rua Corrêa Dutra n. 29. (S 10934) E

ALUGA-SE por 300$, boa sala de frente, 1º andar... (S 11469) E

ALUGA-SE um bom quarto... (S 12183) E

ALUGA-SE uma bonita sala com pensão... Rosario n. 157. (S 10835) E

ALUGA-SE por 300$000 um andar... rua Visconde Itauna n. 81. (S 11409) E

ALUGA-SE duas salas... rua dos Andradas n. 36, 2º andar. (S 10355) E

ALUGA-SE uma boa sala e quarto... (S 11350) E

ALUGAM-SE a 70$, 75$, bons quartos e salas a rapazes e casaes... Senador Dantas 117. (S 9974) E

ALUGA-SE sala e quarto... respeito; rua S. José 79, 2º andar. (S 11375) E

ALUGA-SE, com pensão, um quarto... rua S. José 79, 2º andar. (S 11575) E

ALUGA-SE por 170$000 mensaes, uma sala de frente á rua 13 de Maio n. 47, 2º andar... Não se aluga para pensão. (S 11377) E

ALUGA-SE a avenida Rio Branco, 159, 2º andar, uma magnifica sala de frente... (S 11359) E

ALUGAM-SE bons aposentos com pensão... rua Senador Dantas n. 48. (S 11464) E

ALUGA-SE uma boa sala de frente a casal ou cavalheiro... rua Carvalho n. 69, 2º andar. (S 12008) E

ESCRIPTORIO — No ponto mais central da Avenida, aluga-se parte... Caixa Postal n. 686. (S 11190) E

ALUGA-SE sala ou quarto mobilado, na rua mais central da cidade... (S 12050) E

QUARTO arejado, com telephone... rua do Riachuelo n. 378, sobrado... (S 11334) E

Lapa e Santa Thereza

ALUGA-SE uma boa sala. Rua Mem de Sá e Valle n. 11, Lapa. (S 9824) F

SANTA Thereza. Aluga-se por contrato, a pessoa de tratamento, um bellissimo palacete moderno... (S ...) F

Cattete, Laranjeiras, Botafogo e Gavea

ALUGA-SE uma sala ou quarto mobilado a casal... Tel. B. ... (S 11567) G

ALUGA-SE sala e quarto com ou sem pensão... rua Santo Amaro n. ... (S 11559) G

ALUGA-SE magnificos quartos, na Pensão Odeon, á rua Voluntarios da Patria n. 135, de 1ª ordem. (S 11519) G

ALUGA-SE uma sala... (S 11521) G

ALUGA-SE com agua corrente... (S 10851) G

ALUGA-SE um quarto mobilado... (S 11598) G

ALUGA-SE sala de frente... em casa de familia... commercio. (S 11208) G

ALUGA-SE independente... (S 12136) G

ALUGA-SE um quarto mobilado... (S 11325) G

ALUGA-SE bella sala de frente e quartos mobilados com pensão, a pessoas muito respeitaveis. Familiar. Praça José de Alencar n. 14 — Cattete. (S 11487) G

ALUGA-SE um bom quarto para rapazes ou casal sem filhos; General Severiano n. 74 — Botafogo. (S 12116) G

ALUGA-SE sala mobilada, com pensão a pessoas distinctas e um quarto para duas pessoas. Casa de familia; largo do Machado n. 11. (S 11415) G

SE O CONTRATOSSE

NÃO PRODUZIR O EFFEITO que annunciamos, para qualquer tosse, mesmo a tosse dos tuberculosos até ao 2º gráu, bronchites simples ou chronicas, falta de somno, dôres nos pulmões, irritação da garganta ou da larynge, coqueluche, asthma, constipação, grippe, etc., DEVOLVEREMOS IMMEDIATAMENTE O DINHEIRO, á RUA DE SANT'ANNA, 216, Rio. — Medicos notaveis o receitam. — Sabor agradavel. — Dose: Adultos: 4 a 5 colheres por dia. — Creanças: colheres de chá. — *O CONTRATOSSE* deve ser usado quando todos os remedios falharem. (11329)

Brilhantina RENY

Unica que perfuma e ondula os cabellos (10729)

ALUGA-SE um bom quarto mobilado, com pensão, a casal distincto... (S 10927) G

ALUGA-SE sala de frente mobilada, a fornece pensão para casal. Rua C. Dutra, 80. Tel. B. M. 3916. (S 10928) G

ALUGA-SE um quarto mobilado com pensão em casa de familia; rua Clemente 510. (S 11313) G

QUARTO — Aluga-se um, em casa de familia. Rua Bento Lisboa n. 6 a uma senhora de respeito. (S 11487) G

SALA de frente com boa pensão, que se aluga a pessoas serias. Rua das Laranjeiras n. 181. (S 11543) G

SALA mobilada, em predio confortavel, aluga-se com pensão e vista esplendida; preço modico. Praia de Botafogo n. 206. (S 10898) G

SALA de frente, aluga-se a transversal ao Flamengo, preço modico, a um ou dois rapazes de tratamento. Tel. 845 B. M. (S 10956) G

Leme, Copacabana e Leblon

ALUGAM-SE quartos mobilados e uma sala na frente, agua corrente, perto do Posto n. 4; rua Ipanema n. 28. Tel. Ipa. 165. (S 4867) H

ALUGA-SE á rua Gustavo Sampaio, em centro de jardim magnifica casa recem-mobiliada, com 3 quartos, 2 salas e mais dependencias. Chaves á Av. Rio Branco n. 151, com Mello. (S 10659) H

ALUGAM-SE aposentos independentes, á rua Figueiredo Magalhães n. 147, proximo á praia. (S 10796) H

RINS, FIGADO ESTOMAGO

Effeito rapido e radical nas dôres dos rins, congestão do figado, ictericia, dyspepsia, arrotos, máo halito, digestões difficeis e prisão de ventre habitual com as PILULAS "EMIL", vegetaes e sem dieta.

VIDRO, 3$000 — PELO CORREIO, 3$500.

Depositarios: PERESTRELLO FILHO & Cia. URUGUAYANA, 66 — RIO.

Em Nictheroy: — DROGARIA BARCELLOS. (17404)

ALUGA-SE uma casa em Copacabana, com pensão, por seis mezes, sita á rua Barão Mesquita... Póde ser vista... (S 10881) H

ALUGA-SE uma boa sala de frente... (S 11505) H

Elixir de Chapéo de Couro

COMPOSTO

Milhares de attestados.

Poderoso medicamento. Infallivel.

DEPURATIVO e ANTI-RHEUMATICO.

A' venda em toda a parte.

IPANEMA — Aluga-se com contrato, a casa da rua Dario Silva, 32, perto do Country Club, aluguel 500$ ... (S 10686) H

SALA de frente, aluga-se uma em casa de familia distincta, tel. Ip. 1666, Copacabana. (S 11544) H

O MAIS ENERGICO

de todos os remedios para molestias das senhoras, para os males que atacam o utero e ovarios, para os graves incommodos que tornam a mulher um ente infeliz é o "UTEROGENOL" — Dóse: 4 colheres por dia. (9271)

ALUGA-SE uma boa sala de frente, muito bem mobilada a casal de tratamento, em casa de familia; á rua Corrêa Dutra, 146. (S 12047) G

ALUGA-SE uma linda sala com agua encanada e cozinha de primeira ordem. Rua do Cattete, 201. Pensão Esperança. (S 12100) G

ALUGA-SE um bom quarto de frente, mobiliado e com sacada para rua, em casa de familia de todo respeito. Rua Dois de Dezembro, 9, praia do Flamengo. (S 12096) G

ALUGAM-SE quartos mobiliados para familias e a cavalheiros distinctos, na Pensão Oliveira. Rua do Cattete n. 219. (S 12095) S

ALUGA-SE um quarto bem mobilado, em casa de familia; Santo Amaro n. 67. (S 12012) G

ALUGA-SE, por contrato, a casa da rua Santa Christina n. 54. Póde ser vista a qualquer hora. (S 12032) G

ALUGA-SE sala e quartos com pensão, fornece comida a domicilio e na mesa, á rua do Cattete n. 81. Tel. B. M. 1002. (S 12033) G

ALUGA-SE um ou dois quartos mobilados e com boa pensão, a um casal sem filhos, em casa de casal modesto, mas decente. Preço modico e no bairro das Laranjeiras. Cartas no escriptorio desta folha a "Modesto". (S 10817) G

ALUGA-SE uma sala de frente ricamente mobilada, para casal (exclusivamente a familia); pensão de 1ª ordem; preço modico; rua Silveira Martins n. 70 — Flamengo. (S 11341) G

ALUGA-SE um quarto mobilado, a pessoa de tratamento; rua Paulino Fernandes n. 11. (S 11344) G

SENHORA viuva cede quarto a cavalheiro, com pensão e moveis. Tel. Ipanema 304. (S 10853) H

Catumby, Estacio e Rio Comprido

ALUGA-SE esplendido predio assobradado e completamente reformado, com 3 quartos, duas salas, 1 saleta e cozinha; dispensa e quintal. Para ver das 8 ás 11 horas e das 2 ás 5 horas. Rua Emilio Guimarães n. 3, Catumby. (S 12176) J

ALUGA-SE um bom quarto, com ou sem mobilia, para rapazes ou casal, em casa de familia. Rua Navarro n. 62, Catumby. (S 12175) J

ALUGA-SE uma grande e vistosa sala de frente, rua Santa Alexandrina n. 225, logar saudavel. (S 10933) J

ALUGA-SE uma boa sala de frente a casal sem filhos, ou a sr. que trabalhe fóra, á rua Miguel de Frias n. 45, loja. (S 9826) J

QUARTO. Aluga-se em casa de familia de tratamento, com ou sem moveis, e com pensão, a casal sem filhos ou a dois moços; á rua Dr. Maia Lacerda 74. Tel. Villa 300. (S 11327) J

Haddock Lobo e Tijuca

ALUGA-SE um quarto com ou sem mobilia, na rua Conde de Bomfim n. 837 — Muda. (S 11530) K

PILULAS de VIDA do DR. ROSS

Tonico Laxativo Universal. (3782)

ALUGAM-SE salas de frente e quartos. Dá-se tambem pensão á mesa. Pensão — Cattete n. 242. (S 10790) G

ALUGA-SE com optima pensão, aposento bem mobilado. Silveira Martins 122, Cattete. (S 9993) G

ALUGAM-SE salas e quartos mobiliados, com pensão. Largo do Machado n. 42. (S 11471) G

ALUGA-SE um grande quarto mobiliado e com pensão, para 3 rapazes, com janellas para o jardim, bom tratamento, banhos quentes, em casa de familia; preço 500$000, Praia de Botafogo n. 210, Tel. 3173 Sul. (S 12103) G

FLAMENGO — Alugam-se quartos arejados, com pensão, para familias. Rua S. Vergueiro, 80. (S 10694) G

FLAMENGO — Perto da praia, aluga-se excellente sala de frente, com vista para o mar, mobiliada, sem pensão, a casal ou cavalheiro de tratamento; á rua Silveira Martins, 12. Tel. B. Mar 3181. (S 11564) G

FAMILIA, aluga um quarto, a senhor ou a rapazes; á rua Corrêa Dutra n. 23. (S 9995) G

PRECISA-SE de um rapaz para serviços leves, em casa de familia; na praia do Flamengo n. 306. (S 12125) G

PRECISA-SE sala independente, em casa de casal sem filhos. Sul 2673. (S 11324) S

ALUGAM-SE as magnificas casas em acabamento de reconstrucção, á rua do Mattoso ns. 80, 113 e 125, com 2 pavimentos, 11 quartos e demais dependencias, banheira e apparelhos sanitarios os mais aperfeiçoados. Trata-se na rua de S. Pedro n. 61, 1º andar, das 10 ás 15 horas. (S 8620) K

ALUGA-SE com contrato, o predio da rua Medeiros Passaro n. 41, Muda, com 4 quartos, 3 salas e mais dependencias, com todo o conforto moderno. Ver a qualquer hora. Tratar á rua Uruguayana n. 5, 2º andar. Tel. C. 2080. (S 11572) K

Loção RENY

Elimina a caspa e evita a quéda dos cabellos, perfumando-os. (10772)

ALUGA-SE o predio da rua Aristides Lobo 48, 700$000 contrato; trata-se no mesmo das 8 ás 11 e 1 ás 4. (S 11599) K

ALUGA-SE um bom quarto mobilado, sem pensão; a senhor de tratamento. Rua Conde de Bomfim n. 567. (S 11449) K

ALUGA-SE, com pensão, em casa de familia, excellente sala e um quarto a casaes distinctos. Tem telephone, banhos quentes e frios; á rua Dr. Aristides Lobo n. 26. (S 12151) K

ALUGA-SE appartamento com quarto, saleta, cozinha, terraço, tanque, W. C., etc. R. Haddock Lobo, 8, sob. (S 11426) K

ALUGAM-SE confortaveis aposentos, a pessoas de tratamento, á rua Mariz e Barros n. 200 — Pensão Silva Lobo. (S 12017) K

PENSÃO Diamantina — Aluga-se boa sala de frente e quartos para casal; Haddock Lobo n. 417. (S 10749) K

POR preços razoaveis, alugam-se quartos com pensão de 1ª ordem, Haddock Lobo 447, Villa 3884. (S 9996) K

QUARTO e sala de frente, alugam-se á rua Santa Sophia n. 36, Tijuca, casa de familia a casal sem filhos ou a cavalheiro de tratamento. (S 9757) K

São Christovão, Andarahy e Villa Isabel

ALUGAM-SE tres predios novos, na rua Almirante Mariath n. 38, fundos (S. Christovão); tratam-se até ás 10 horas, na rua Voluntarios da Patria n. 326 e das 3 ás 4 da tarde, na rua S. Pedro n. 47, loja. (S 11537) L

ALUGA-SE a casa da rua Theodoro da Silva n. 337-A. Tem 4 quartos, 2 salas e mais dependencias. Chaves no n. 337. (S 11541) L

ALUGA-SE uma boa sala ou quarto com mobilia e pensão, a casal sem filhos; rua Mariz e Barros n. 115, sobrado, praça da Bandeira. (S 11561) L

ALUGA-SE uma optima casa com 3 quartos, 2 salas e demais dependencias, á rua Visconde Santa Isabel n. 203. Trata-se na rua S. Pedro n. 38. (S 11542) L

ALUGAM-SE, á avenida Maracanã, dois compartimentos, a casal sem filhos ou senhor só, com entrada independente e agua corrente. Informações na pharmacia Orlando Rangel, á rua S. Francisco Xavier. (S 11402) L

ALUGA-SE uma sala de frente, em casa de familia. Jorge Rudge n. 147, casa 12 — Villa Isabel. (S 12150) L

ALUGA-SE o sobrado do predio sito á praça 7 de Março n. 341, em Villa Isabel, tendo 5 grandes quartos, 3 boas salas, cozinha a gaz, banheira quente e mais dependencias. Tratar á rua da Alfandega n. 241. Aluga-se tambem o armazem do mesmo predio. (S 11478) L

ALUGA-SE por 250$000, o predio assobradado da rua General Bruce n. 18 — S. Christovão. Aberto das 9 ás 11. (S 11482) L

ALUGA-SE um amplo e bem arejado quarto com pensão, situado no centro de grande chacara, á rua Senador Alencar n. 118. (S 12127) L

ALUGA-SE uma esplendida sala de frente, em casa de familia de tratamento; rua Leopoldo n. 33 — Andarahy. (S 8799) L

ALUGAM-SE bons quartos, á rua Barão de Ubá n. 45. (S 12080) L

ALUGAM-SE dois bons quartos completamente independentes, com ou sem pensão, a casal ou rapaz, em casa de familia sem creanças; á rua Senador Furtado, travessa Iracema n. 13 — Tem telephone. (S 12031) L

ALUGA-SE uma boa casa no Boulevard 28 de Setembro n. 356, tendo 4 quartos, 2 salas, cozinha, banheira e bom quintal. (S 10340) L

ALUGA-SE metade de uma casa ou quartos a pessoas de tratamento, com ou sem pensão, com todo conforto, á rua Alzira Brandão n. 41. (S 11332) L

BOA sala de frente, com pensão e sem moveis, aluga-se a casal sem filhos. Rua Mariz e Barros n. 395. (S 10018) L

SUBURBIOS

ALUGA-SE optimo quarto e pensão, com ou sem mobilia; rua Meyer n. 1 — Meyer, em frente á estação e bondes. (S 12151) M

ALUGA-SE um quarto completamente independente, distante da estação 3 minutos, em casa de familia de todo respeito. Sómente a moço solteiro ou a senhora que trabalhe fóra, na rua Joaquim Meyer n. 71, suburbio. (S 12115) M

ALUGAM-SE, um quarto e uma sala á rua Lopes da Cruz n. 168-A — Meyer. (S 11507) M

ALUGA-SE ou vende-se uma boa casa na estação de S. João de Merity; rua de S. Pedro, linha auxiliar. Informa-se na Pharmacia Medeiros. (S 11510) M

ALUGAM-SE dois quartos, para um casal sem filhos, com direito á cozinha e lavagem de roupa; rua Wenceslão n. 35 — Meyer. (S 12118) M

DYNAMOS

Companhia Paulista de Material Electrico

RIO DE JANEIRO

RUA SÃO JOSE', 76 (13243)

ALUGA-SE uma chacara com grande terreno, tem moradia para pequena familia; para ver e tratar na rua Cuahyba 114 A, em Braz de Pinna. (S 11317) M

ALUGA-SE bom armazem com moradia para familia; rua Viuva Claudio n. 325; trata-se rua Larga, n. 50. (S 12068) M

ALUGA-SE boa casa para familia, podendo tambem ser para negocios e familia, com 3 entradas independentes, 4 salas, 4 quartos, 2 reservados, proxima ao trem e bondes, em Bomsuccesso, rua D. Isabel 170. Informações na mesma. (S 12066) M

ALUGA-SE, para familia de tratamento, á rua Dias da Cruz, 313; tem 8 quartos, 3 salas, boas varandas e todas as commodidades. (S 10611) M

ALUGA-SE boa casa com 3 quartos, 2 salas e mais dependencias, na rua Getulio n. 26, estação de Todos os Santos. Trata-se ao lado no n. 28. (S 11334) M

ALUGA-SE vasto predio em optima chacara, á rua Coronel Rangel n. 50, 3 minutos da estação de Cascadura. (S 11465) M

ALUGA-SE, 500$, por contrato, optimo predio da rua Victor Meirelles n. 34, estação do Riachuelo, com 3 salas, 6 quartos, 1 quartinho para creado, copa, filtro, fogão a gaz e lenha, aquecedor, banheira esmaltada, bidet, lavatorios, W. C., quintal e gallinheiro; trata-se junto no numero 32. (S 11357) M

ALUGA-SE a casa da rua Borda do Matto, 50, Andarahy, com 3 quartos, 2 salas, etc.; para ver das 10 horas em deante. Bondes de Uruguay Engenho Novo. (S 11306) L

NICTHEROY

ALUGA-SE uma optima sala de frente, com ou sem mobilia, em casa de familia de todo respeito; rua Mariz e Barros n. 78, Icarahy, proximo á praia. (S 10788) T

PRECISA-SE alugar casa, tendo 2 q., 2 s., e demais commodos. Tem que ser perto da praia. Propostas a Homero, neste jornal. (S 8927) T

ILHAS

ALUGA-SE até 31 dezembro, boa casa nova defronte da ponte da Freguezia, Ouvidor 152, 1º andar, ás 3 horas. (S 11310)

CASA, Ilha do Governador. Aluga-se mobilada com 3 quartos. Freguezia. Tel. Villa 3846. (S. 10873) X

Compra e venda de predios e terrenos

A PRESTAÇÕES. Vendem-se bons lotes de terrenos no prolongamento das ruas Gonçalves, Miguel de Paiva e Idalina, antiga Laura, de 800$ a 1:800$ cada lote, bem como constroe-se a longo prazo, largo de S. Francisco n. 44, 2º andar. (S 11550) N

COMPRA-SE um predio até 60 contos, em terreno até 20 contos, nas immediações da praça da Bandeira, ou Collegio Militar. Informações sem intermediarios, á caixa postal 1723. (S. 7802) N

CASAS — Constroem-se, desde 12 contos, recebendo metade em prestações. Tem algumas promptas e vendem-se nas mesmas condições. E. de Construcções. Rua Visc. Inhauma, 82. (S. 5663) N

CASAS e terrenos, de todos os preços e tamanhos, encontram-se pedindo as listas e prospectos gratis da casa do Engenheiro Marini; largo de S. Francisco, 44, 2º. (S 11550) N

HABITAÇÕES. Modestas ou opulentas; a dinheiro ou a longo prazo, ninguem deve construir sem primeiramente conhecer os orçamentos e admirar os bellos projectos da casa de architecturas do engenheiro Marini; largo de S. Francisco, 44, 2º. (S 11550) N

PREDIOS e terrenos de todos os preços e tamanhos, encontram-se pedindo as listas e prospectos gratis da casa do Engenheiro Marini; largo de S. Francisco, 44, 2º andar. (S 11550) N

PREDIOS e terrenos, Nascimento encarrega-se de vender. Escriptorio, Assembléa n. 123, 2º andar. Tel. Central 165. (S 9733) N

Terrenos, construcções

Terrenos em todos os bairros, a prestações e a dinheiro, desde 800$000 cada lote; construcções a longo prazo, desde 8:000$000 cada predio; peçam listas e prospectos gratis á conhecida e antiga casa do engenheiro Marini, largo S. Francisco 44, 2º andar. (S 11550) N

TERRENO. Vendem-se em diversas ruas, defronte ao Jardim Zoologico, optimos lotes de terrenos, promptos a edificar; preço: 4:000$000 a 8:000$; largo de S. Francisco, 44, 2º andar. (S 11550) N

TERRENO 10 x 20, na rua Barão Itaquy, (perto da rua Uruguay); vende-se por 4.000$. Trata-se na rua José Mauricio n. 101. (S 11425) N

TERRENO — Vende-se um bom terreno proprio para edificação, perto da rua Copacabana, para mais indicações e tratar com Gerson. Rua Gonçalves Dias n. 56, 1º andar, sala X. (S 8810) N

TERRENO — Compra-se um em Copacabana, com o pretendente pelo Tel. B. M. 3851. (S 11576) N

VENDE-SE um predio com terreno á rua Torres Sobrinho n. 58; trata-se com a dona da casa ou com o sr. Antonio. (S 12142) N

TERRENOS

Vendem-se no aprazivel bairro do Andarahy esplendidos lotes bem situados nas seguintes ruas: Iraty, Indayassú, Barão de Vassouras, Juparanã, Pontes Corrêa, Maxwell, Ladislau Netto, Amaral, Barão de S. Francisco Filho. Barão de Mesquita e Uruguay.

Lotes a partir de Rs. 2:000$000

VENDAS A DINHEIRO OU A PRESTAÇÕES ATÉ AO PRAZO DE CINCO ANNOS.

Trata-se á Rua S. Pedro n. 132, sobrado. — Telephone Norte 3259. (17614)

VENDEM-SE terrenos na rua Aquidaban, estação do Meyer, trata-se na mesma rua n. 254, bondes de Boca do Matto. (S 9765) N

VENDE-SE o terreno da rua José Bonifacio 212 a 218, 22 x 66, prompto a edificar, informa-se na rua Carolina Meyer 36, Meyer. Ou pelo Tel. V. 1529, e 2900, c| Arlindo. (S 10587) N

VENDE-SE uma boa casa, com bondes á porta, avenida Piabanha n. 633, Petropolis. Informações: avenida Sete de Abril n. 412, sapataria — Petropolis. (S 11186) N

VENDE-SE por 25:000$, em Villa Isabel, rua Araujo Leitão, a 2 minutos da rua Barão do Bom Retiro, um predio de fachada platibanda, 3 janellas de frente, varanda ao lado, centro de terreno, ajardinado e arvorizado; necessitando uma ligeira limpeza, em cima, tem sala de visitas, jantar de regular tamanho, saleta de espera, 2 quartos, sendo um grande, cozinha, despensa, e em baixo, 3 quartos forrados e assoalhados, com portas e janellas, cada um, todos independentes e mais dois quartos para empregados, (tambem independentes). O local é recommendado por sumidades medicas, como verdadeiro sanatorio; após da escriptura de venda, será entregue o predio, ou antes, se convier ao comprador; a venda é feita devido seus proprietarios terem que se retirar para fóra, a negocio. Photos, plantas e mais esclarecimentos, 130, rua da Alfandega 1º andar, das 2 ás 6. (S 10953) N

VENDE-SE com todo o terreno por 23:000$ e com dois metros de terreno ao lado apenas por 20:000$ o predio da rua Lucidio Lago n. 92, Meyer. Trata-se na rua do Carmo n. 55, typographia. (S 11234) N

MACHINA UNDERWOOD

Vende-se uma de escrever em perfeito estado, preço baixo. — RUA EVARISTO DA VEIGA 109. (S 11516)

VENDE-SE chacara bem plantada, com fruteiras e casa nova, Rua Paulo de Mello, 43, Nilopolis, E. F. C. B., por 8:000$. Informa-se na padaria em frente á estação, ou Av. Gomes Freire, 68, das 7 ás 11. (S 11215) N

VENDE-SE boa casa, com electricidade, agua encanada, fossa biologica, terreno 11 x 65, com 70 fruteiras diversas, cercado com moirões de pedra, situada em logar alto, onde se descortina admiravel panorama e um terreno de 11 x 52, com licença para construcção de um predio. Para ver em Madureira, á rua Professor Burlamaqui n. 16, (chaves no n. 20), ponto de 100 réis dos bondes de Irajá, linha a electrificar-se em breve. Tratar com B. Santos, á rua Torres Homem n. 105, casa II. (S 12063) M

VENDE-SE um optimo lote de terreno na saluberrima r. do Oriente, de 7,50 x 33, com bonde á porta; facilita-se o pagamento; preço 4:000$; largo de S. Francisco, 44, 2º. (S 11550) N

VENDE-SE por 3:500$000 uma casa com uma sala, um quarto, cozinha, poço, mictorio e fóssa prompta, e grande quantidade de material para acabar a frente da mesma, propria para moradia de familia, e a frente para qualquer negocio; logar bom e saudavel. Para informações, rua Carolina Machado 1.024, Bento Ribeiro, em frente á nova ponte. (S 11483) N

VENDE-SE uma chacara, com casa, tendo 6 quartos, 2 salas, jardim, com pomar, e e gallinheiro; tem terreno ao lado para edificar outra casa; preço de occasião; mede 20 de frente por 70 de fundos. Rua Cardoso 242, Meyer. Bonde José Bonifacio. (S 9769) N

O "ELIXIR 914"

Palavras de um grande scientista italiano

Dado o valor therapeutico dos simples ingredientes que compõem o ELIXIR 914 e o excellente resultado que venho colhendo na minha clinica, o reputo um dos melhores para o fim a que se destina e não deixo de prescrevel-o com a mais intensa satisfação.

S. Paulo, 19 — 5 — 1922.

(assig.) DR. JOSE' TIPALDI.
Firma reconhecida.

Não ataca o estomago, depura tonificando. Não se deve tomar depurativos sem experimentar o ELIXIR 914.

Em todas as Drogarias e Pharmacias

A *"FLUXO-SEDATINA"* produz resultado nas Colicas Uterinas em 2 horas e combate todas as doenças do Utero, Inflammações dos Ovarios, Suspensões, etc. (3861)

VENDEM-SE a dinheiro e a prestações bons lotes de terrenos de 11 x 48, situados na rua do Amparo e rua Felicio, zona livre, a 1:200$ e 1:800$ cada lote; todos planos e promptos a edificar; tratar no largo de S. Francisco 44, sob. (S 11550) N

SPORTSMAN

E' O CALÇADO DOS HOMENS

Maximo conforto, minimo preço.

SECÇÃO DE SPORTS

De tudo para todos os Clubs e Collegios.

RUA DOS OURIVES 25 e 27

— RAUL CAMPOS —

Peçam catalogos.

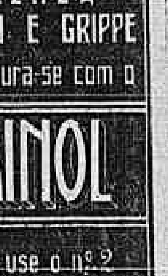

"Casa Sportsman" (17115)

VENDE-SE em Copacabana por 30 contos de reis uma boa casa sendo o pagamento metade a vista e o resto a prazo de 4 annos. Avenida Rio Branco n. 181, sala 4. (S 12010) N

VENDE-SE o bom predio da rua das Missões n. 304, estação de Ramos, trata-se no mesmo com o proprietario, depois das 5 horas. (S 10813) N

VENDE-SE o terreno da rua S. Frederico n. 22, prompto a edificar, com agua e esgoto, medindo 5 — 50 x 30. Tratar á rua Visconde do Rio Branco n. 38, sob. Preço 2:000$000. (S 11455) N

VENDE-SE perto do Largo dos Leões um rico chalet servindo para familia estrangeira com grande luxo e commodidade em centro de terreno. Preço 160 contos. Trata-se na Avenida Rio Branco 181, sala 4. (S 12009) N

VENDE-SE junto á estação de Todos os Santos, rua Getulio, um predio forrado e pintado de novo, para pequena familia, tem 2 quartos, 2 salas, cozinha, despensa, quarto sanitario completo; fóra tem um quarto forrado e assoalhado, com entrada independente, preço 19:000$000, rua da Alfandega 130, 1º andart, das 2 ás 6. (S 10954) N

VENDE-SE um bom predio, com 3 quartos, 2 salas, cozinha, banheiro, medindo 15 x 35 de fundos, na rua Luiz Carneiro, entre Encantado e Engenho de Dentro, bonde á porta, preço 18 contos, para tratar com o sr. Alipio, á rua Vasco da Gama n. 127. (S 12353) N

INFLUENZA CONSTIPAÇÃO E GRIPPE

Aborta-se e cura-se com o

SALKINOL

Tendo tosse, use o nº 2

Não tendo, use o nº 1 (16552)

VENDEM-SE predios e terrenos em Copacabana, Laranjeiras, Cattete e Botafogo, preço bom, informa-se e trata-se, av. Rio Branco 181, sala 4. (S 12011) N

VENDE-SE uma casa na rua Herminia, no Meyer, para familia de tratamento, trata-se na rua do Campinho n. 5, Cascadura, ou na rua do Nuncio n. 146. (S 12013) N

VENDE-SE o predio novo da rua Amparo, 133, Cascadura. (S 11474) N

VENDEM-SE bons predios nos suburbios da Central e Linha Auxiliar, a começar de 5 contos; terrenos a dinheiro e prestações em Quintino, Meyer e Jacarépaguá; grandes áreas no Districto Federal, a 300 e 600 rs. o metro. Trata-se c| Carvalho, na confeitaria em frente á estação de Quintino, das 11 ás 3. (S 12147) N

VENDE-SE optimo terreno de 22 x 40, com frente para duas ruas, junto á estação de Terra Nova, serve para estancia e trata-se á rua José dos Reis n. 353. Inhauma. (S 12146) N

VENDE-SE o solido e superior predio de 2 pavimentos á rua da Prainha n. 61 (centro commercial), em leilão pelo leiloeiro Palladio, sexta-feira, 24 do corrente, ás 4 horas da tarde, em frente ao mesmo. (S 12139) N

VENDE-SE um magnifico predio com toda as accommodações modernas, com dois pavimentos, á rua Conselheiro Pereira Franco n. 166, Estacio de Sá; trata-se na rua da Carioca n. 60, Cinema Ideal, com o gerente. (S 10032) N

VENDE-SE pela melhor offerta o solido e confortavel predio, á rua Clarimundo de Mello n. 281, com 2 salas, cinco quartos e demais dependencias, em leilão em frente ao mesmo. Quinta-feira, ás 5 horas. (S 10913) N

VENDE-SE por 12 contos no Estacio de Sá, á rua S. Claudio n. 54, uma boa casa dividida para familia; póde ser vista a qualquer hora e trata-se na rua Evaristo da Veiga n. 24. (S. 11574) N

VENDE-SE por 10 contos, no morro da Conceição, á rua Matto Grosso n. 38, uma boa casa dividida para familia; póde ser vista a qualquer hora e trata-se na rua Evaristo da Veiga n. 24. (S. 11574) N

VENDEM-SE dois terrenos: 1 no Jardim Botanico, e outro no Andarahy. Tel. Ipanema 304. (S 10852) N

VENDE-SE optimo terreno á rua das Missões 328, Ramos. Trata-se á rua S. José 61, pharmacia. (S 12085) N

VENDE-SE predio rua Mesquita Junior, Mangue, predio e terreno 24 x 170, Boca do Matto; tratar com Alfredo, rua dos Invalidos 34, sob., das 12 ás 4. (S 11545) N

VENDAS DIVERSAS

VENDEM-SE tecidos de arame para cercas e gallinheiros, grande variedade de gaiolas e viveiros para todos os passaros, á rua Sete de Setembro n. 199. (S 11253) O

VENDE-SE um carro de vime para creança, na travessa Salgado Zenha, n. 18. (S 10199) O

VENDE-SE um piano francez, 950$; rua Carmo Netto, 134, Mangue. (S 12057) O

VENDE-SE um pequeno negocio, que deixa 250$ a 300$ á pessoa que disponha de 3 ou 4 horas á noite. Informa-se pelo telephone B. Mar. 985, com Antonio Carneiro. (S 11377) O

VENDE-SE boa mobilia de quarto para casal, rua Buenos Aires 297, sobrado. (S 11333) O

VENDE-SE uma machina Singer, ou uma com cinco gavetas, são de costura e bordar, quasi novas; preço de occasião. Rua Affonso Penna 89, casa I, entre Haddock Lobo e Mariz e Barros. (S 11435) O

VENDEM-SE e compram-se moedas de prata, Imperio, 52º|º, Republica 20 º|º. Rua da Alfandega, 176, loja. (S 12088) O

VENDE-SE um guarda vestidos, com porta de espelho e uma cama com colchão, sendo novo e de peroba; á rua S. Pedro n. 173, 2º andar. (S 11454) O

VENDE-SE magnifico piano Becnstein, grande modelo, inteiramente perfeito, preço de occasião. Avenida Passos 30, loja de eletricidade. (S 12014)

VENDE-SE um par de brincos com brilhantes diamantinos, sem defeito, por commodo preço, na rua de D. Clara n. 121, Todos os Santos. (S 11520) O

VENDE-SE todo o mobiliario (inclusive um bom cofre), de um bem montado escriptorio commercial. Para ver e tratar á avenida Rio Branco 129, 2º andar. (S 11313) O

VENDE-SE uma cruz de brilhantes 1:500$. Occasião. R. S. T. 247, "Correio da Manhã". (S 10879) O

VENDE-SE um microscopio allemão. Ver e tratar, rua dos Andradas n. 52, pharmacia, das 6 ás 7 da tarde. (S 11527) O

VENDEM-SE uma divisão com tres metros, por 70$; um grupo de acaju' com encosto de couro, com pouco uso, podendo servir para escriptorio, por 160$, á rua do Riachuelo, 178, sob. (S 11533) O

VENDE-SE uma machina Singer gabinete, bobina bordar e coser, nova, e outra de 1 gaveta, preço barato, á rua Dona Thereza n. 44, Eng. Dentro. (S 11535) O

VENDE-SE uma machina cinematographica, á rua Uruguayana, 38|40. (S 12165) O

VENDE-SE um apparelho de louça para toilette e mais alguns objectos; á rua de S. Januario n. 259, casa I. (S 10908) O

VENDE-SE uma machina de costura Singer, perfeita e garantida; preço razoavel. Rua Evaristo da Veiga n. 47, Loja. (S 10905) O

VENDE-SE uma machina de escrever, com pouco uso e uma mesa. Rua Sachet n. 9, loja. (S 10915) O

VENDE-SE uma escrevaninha com cinco gavetas e cadeira giratoria; rua Sachet n. 9, loja. (S 10915) O

VENDE-SE uma bacia de cobre com 80 cent. de diametro. Rua Sachet n. 9, loja. (S 10915) O

VENDE-SE um piano francez, em bom estado, para estudo, por preço de 750$000. Rua da Alfandega, 225, 1º andar. (S 10924) O

VENDEM-SE dois guarda-roupas, sendo um de jacarandá, na rua Santo Amaro 119, Cattete. (S 11382) O

VENDEM-SE capas para mobilia, a 85$, Stores bordados com armação a 25$; á rua Senador Euzebio, 88, tel. Norte 4079. Casa Verde. (S 10811) S

VENDEM-SE muitas cantarias, tijolos, telhas, esquadrias, caibros, barrotes, coçoeiras, ripas, caixas, caixas d'agua automatica, latrinas e outros materiaes, das demolições de 16 predios da rua Mariz e Barros n. 183, Praça da Bandeira. (S 12195) O

TRASPASSES

CASA, Traspassa-se o contrato ou aluga-se mobilada, á praia de Botafogo, 70. Das 2 horas em deante. (S. 11506) P

SALÃO de barbeiro, traspassa-se contrato em um do pontos mais centraes da cidade, informações com o sr. Silva, porteiro do Hotel Avenida. (S 10832) P

TRASPASSA-SE uma casa nova e chic, bem mobiliado, com cinco quartos e duas salas e todo o conforto; á rua do Senado n. 263, perto da Av. Mem de Sá. (S 9767) P

TRASPASSA-SE uma pensão, á rua Marquez de Abrantes, 151. (S 1148) P

TRASPASSA-SE uma casa — na praia de Botafogo n. 460, com 5 quartos, 3 salas, a quem comprar as mobilias. (S 11490) P

TRASPASSA-SE uma casa com contracto, a quem comprar os moveis serve para pequena pensão, não se responde pelo telephone. Rua Buarque de Macedo n. 39, sobrado. (S 11509) P

TRASPASSA-SE entre Praça 11 de Junho e Campo de Sant'Anna, o contrato de uma casa com 7 quartos, 2 salas, 1 saleta, terraço, tanque, banheiro, cozinha e mais dependencias, por 2 contos de réis, e contrato por 7 annos, quem pretender deixe carta nesta redacção a C. C.. Não se acceitam intermediarios no negocio, o negocio é serio, o motivo é a pessoa ter de se retirar para uma viagem longa. (S 959) P

Achados e perdidos

CASA Campello. Av. Passos 29-A. Perdeu-se a cautela n. ... desta casa. (S. 11569) Q

CASA de penhores, Arthur Alvim. (Th. Ribeiro & C. Successores), 40, rua Luiz de Camões, 40. Perdeu-se a cautela n. 18.962 desta casa. (S. 12186) Q

COMPANHIA Aurea Brasileira — Avenida Passos, 11. Perdeu-se a cautela n. 77623 da secção de penhores desta companhia. (S. 10876) Q

CASA Campello, Avenida Passos n. 29-A; perdeu-se a cautela n. 68216 desta casa. (S. 11321) Q

GRUMBACH, ROCHA & Cia. — Praça Tiradentes n. 51; perdeu-se a cautela n. 51.755 desta casa. (S. 11427) Q

JOSÉ CAHEN — Rua Silva Jardim n. 7 — Perderam-se as cautelas ns. 192.220, 193.668, 194.349 e 198.173 desta casa. (S. 9721) Q

J. DELGADO — Rua 7 de Setembro n. 195. Perdeu-se a cautela n. 23267 desta casa. (S. 10784) Q

J. LIBERAL — Perdeu-se a cautela n. 125650 desta casa. (S. 11179) Q

PERDEU-SE a caderneta 303.537 da Caixa Economica. (S. 11528) Q

PERDEU-SE a cautela n. 239593 da casa de Penhores de Guimarães & Sauseverino; rua Alexandre Herculano n. 5 e Luiz de Camões, 14. (S. 11581) Q

PERDEU-SE uma caderneta da Caixa Economica n. 500.121 da 3ª Serie. (S. 12131) Q

PERDEU-SE uma apolice da Divida Publica do valor de 1:000$000, diversas emissões, antiga (Estrada de Ferro n. 7:8.807, juros de 5 %) ao portador, pertencente ao abaixo assignado. Rio de Janeiro, 13 de Agosto de 1923. *Arthur Marques.* (S. 9316) Q

VIANNA, IRMÃO & Cia. — Rua Pedro 1º, antiga Espirito Santo, 28 e 30; perdeu-se a cautela n. 66244 desta casa. (S. 10878) Q

DIVERSOS

ANTES de comprar o remedio aconselhado, saiba o preço na Drogaria André; Sete de Setembro, 99. (S. 16812) S

ALFAIATE para toda obra sob medida. Avenida Mem de Sá, 192. (S. 9987) S

APPARTAMENTO — Uma distincta senhora e seu filho unico, jovem de sociedade e cultura, de origem franceza, precisa um appartamento bem mobiliado (sala e quarto) e independente, com boa pensão e banhos quentes. Quer-se no Flamengo ou Laranjeiras; proximo ao largo do Machado. Pagamento certo e adiantado; prefere-se casa com jardim e bonde á porta. Escrever a Anselmo neste jornal. (S. 10560) S

BAZAR VILLAÇA, 126, rua Frei Caneca: continúa á venda da bonificação; ferros de engommar, por 14$800 cada um; talheres baratos, trem de cozinha, pratos, chicaras e copos por preços melhores que os da feira. (S. 10830) S

COMPRAM-SE roupas usadas de homem, senhora, moveis, e qualquer objecto de valor, pagando-se os melhores preços; attende-se pelo teleph. C. 3432. Rua José Mauricio, 7. (S. 7649) S

Casamentos — Trata-se sem escandalo em modos para os noivos. Rua dos Invalidos 66-A. (S. 4790) S

CASA VERDE — V. Ex. está noiva? Deseja comprar moveis de fino gosto? Queira visitar a nossa exposição. Rua Senador Eusebio n. 88. Tel. Norte 4079. (S. 16811) S

Casamentos — Processo Civil e religioso de accordo com a lei. — *Agencia Juridica-Internacional — Alfandega 90; sobrado.* (S. 12016) S

COMPRAM-SE moveis, pianos, machinas, tapetes, cortinas, reposteiros; pagam-se bem; chamados pelo telephone Beira-Mar n. 1705, Cattete, 245. (S. 11404) S

CARTOMANTE — D. Maria Emilia, celebre, do Brasil e Portugal, consagrada pelo povo mais perito, ultima palavra da cartomancia e sciencias occultas; as pessoas do interior, consulta por carta. Caixa postal 1688 — Rio de Janeiro. (S. 9818) S

COMPRAM-SE moveis, pianos, mattos, crystaes, cortinas, machinas para costura e objectos de adorno. Attende-se aos chamados urgentes; pagam-se bem. Tel. C. 3064. Av. Mem de Sá n. 189. (S. 11355) S

COMPRAM-SE moveis, pianos, crystaes, mattes, louças, tapetes, estatuas de bronze, machinas de costuras, cofres de ferro; dá-se melhor offerta. Attende-se qualquer hora. Tel. C. 1241. Avenida Mem de Sá, 208. (S. 10801) S

COMPRAM-SE moveis e pianos; moveis avulsos e casas mobiliadas, tapetes, louças, crystaes, metaes, cortinas, machinas, cofres, etc. — e tudo que represente valor; negocio decidido; chamados a André. Teleph. Norte 6332. (S. 10931) S

CASAL sem filhos deseja aposento com pensão, em Santa Thereza, com direito a banhos quentes. Exige-se referencia. Cartas nesta redacção a "Pensionista". (S. 11230) S

CARTOMANTE, vidente e sonambula. Rua Dr. Pereira Nunes n. 68, sobrado, sala de frente, Nictheroy. Icarahy. (S. 11339) S

DESCONTOS E HYPOTHECAS — Juros de 9 a 12 % ao anno, sob hypothecas de predios e promissorias commerciaes e de particulares, a curto ou longo prazo, juros convencionaes e de bancos; José Leão, Av. Rio Branco n. 151, 1º andar. (Tem elevador). Tel. C. 5784. Das 11 á 1 e das 3 ás 5 horas. (S. 11372) S

Divorcios amigaveis e judiciaes, inventarios, justificações, habilitações de casamentos, certidões ante-nupciaes, testamentos, naturalizações, etc. Dr. R. Moreira — Adv., Alfandega 90. (S. 12015) S

DESCONTOS — Titulos commerciaes e particulares. Taxas modicas. Rua de São Pedro n. 42. (S. 4776) S

DINHEIRO — Empresta-se qualquer quantia a longo prazo, sob lettras, promissorias, a pequenos negociantes, proprietarios e funccionarios de todas as classes. Juros modicos e solução rapida. Travessa das Bellas Artes n. 19. S

Doenças venereas — Tratamento cuidadoso e rapido quanto possivel da gonorrhéa e suas complicações na urethra, prostata, testiculos, bexiga e rins; da syphilis; dos cancros molles e adenites, etc. pelo DR. JULIO DE MACEDO, á rua da CARIOCA 54-A (de 8 ás 11 e do 1 ás 6). (S. 12158) S

DINHEIRO — Empresta-se sob penhores de joias, de lettras, depositos e cautelas de titulos, a juros modicos; rua do Rosario, 138, sob., sala 3. (S. 3380) S

DINHEIRO a juros desde 10 % ao anno, empresto sob hypothecas de predios, alugueis, apolices, etc. Cartas Internacional ao sr. Junior, neste jornal. (S. 11485) S

Dinheiro para hypothecas, qualquer quantia, a juros de 10 ao 12 % ao anno. Informa-se na rua Buenos Aires numero 131, sobrado. Tel. Norte 5236. Attende-se chamados. S

ESPIRITA Somnambulo — Consulta todos os dias, fazendo desapparecer os atrazos, feitiços, rivalidades da vida, por amor ou negocios; rua Barão de Petropolis n. 23, Rio Comprido; bonde á porta; tambem serve Cattete e Catumby. (S. 11302) S

EMPRESTIMOS — A commerciantes e a particulares, a curto e longo prazo. Taxas modicas. Rua de S. Pedro n. 42.

Ganhar Dinheiro

PEÇAM O LIVRINHO ENSINANDO COMO SE PODE ALCANÇAR

Trabalho honesto, facil, limpo e remunerador — sem sair de casa. — A nova machina de fazer meias, quaesquer tecidos de jersey, vestidos, gravatas, bonés, camisas de meia, etc. THE AMERICAN AUTOMATIC KNITTING, proporciona a qualquer pessoa os meios de ganhar, sem sair de casa, um conto e quinhentos mensaes.

Resultados garantidos — Lucros seguros — Preço ao alcance de todos. Aprendizagem do funccionamento da machina: 3 HORAS.

Experiencias, informações e vendas a prestações e a dinheiro, com os representantes exclusivos:

VAN & COMP.

TELEPHONE NORTE 1.593.

RUA S. PEDRO N. 14. No proximo dia 31, mudam-se para a Praça Tiradentes n. 72, Rio de Janeiro. (16386)

DINHEIRO — Dá-se sobre mercadorias e promissorias; rua dos Ourives n. 130, sob., Tel. Norte 7186. (S. 7796) S

ESTAÇÃO DE TODOS OS SANTOS — Vende-se na travessa de Todos os Santos n. 7, estylo novo, uma casa, por 18:500$, com 4 quartos, 2 salas, varanda e bom quintal, com arvores fructiferas e muito terreno; é todo murado. Pode ser vista a qualquer hora. (S. 12131) S

FAZENDEIROS e negociantes do Interior, poderão obter informações desta capital, sobre qualquer assumpto, mediante modica remuneração. Cartas para Pereira, Caixa n. 1, Rua Santo Antonio n. 86. Rio. (S. 11512) S

FABRICA DE DOCES — Vende-se uma em Nictheroy, bem montada e localisada; para informações, á rua da Carioca n. 77. Armazem, Rio, e para tratar no mesmo, só das 5 1/2 ás 7 da tarde. (S. 8110) S

GONORRHÉAS — Só Gonorrheno para curar qualquer Gonorrhéa ou corrimento em 3 dias e sem dôr, não ha complicações. Vidro 3$, pelo correio 3$. Na R. General Pedra 81. (S. 11459)

INSTALLAÇÕES HYDRAULICAS

SIEMENS

Companhia Brasileira de Electricidade

Siemens Schuckert S. A.

RIO DE JANEIRO

Rua Buenos Aires, 29

Deposito e venda:

Rua da Alfandega, 178.

(16392)

GONORRHÉA. Cura certa e radical e rapida com *Diureno*, medicamento para tomar sem prejudicar a saude. Caixa 4$. Unico deposito — Rua General Pedra 88 e N. 88. (S. 11459)

Gonorrhéa Syphilis — Cura radical sem dôr, da gonorrhéa, estreitamentos da urina, cystite, cancros venereos, adenites, prostatites, etc. — Tratamento da syphilis e todas as suas manifestações, com injecção indolor, de effeitos garantidos. — URUGUAYANA 134, de 8 ás 11 e 1 ás 6. — DR. RUPERT PEREIRA. (S. 10931) S

GADO "Schwyz". Reproductores na Fazenda de Santa Cecilia. Valla Redonda, Estado do Rio. (S. 6709) S

HOTEL Pensão Alencar, fornece refeições a domicilio. Rua José de Alencar n. 18. Tel. B. M. 1739. Preço modico. (S. 12019) S

IMPOTENCIA — Tratamento completo da sensibilidade precoce por methodo proprio de resultados absolutamente garantidos, pelos innumeros casos curados. Uruguayana 134, de 8 ás 11 e 1 ás 6 — DR. RUPERT PEREIRA.

IMPOTENCIA — Seu tratamento. Assembléa 54, das 9 ás 9, DR. PEDRO MAGALHÃES. (S. 9939) S

Musicas. Novidades dansantes, estudos adoptados no Instituto N. de Musica, na Casa Freitas, rua Archias Cordeiro, 98. (S. 12165) S

MME. THEREZA — Espirita vidente, chegada da Tripolitania, filha de Jerusalem; trata de todas as coisas sobre o presente e o futuro. Rua José Mauricio n. 41. (S. 11990) S

MME. Oriental, espirita e celebre cartomante, em sciencias occultas. Revela o segredo com a phrenologia. Consultas em cartas. 1º andar. Tel. C. 3008. (S. 12153) S

MME. MUSSET, espirita, não faz impossiveis, quem faz é Deus. Rua do Visconde de Itauna n. 85. (S. 12030)

MACHINAS SINGER a prestações. Trocam-se, reformam-se e concertam-se. Rua Frei Caneca, 123. Tel. Norte 2976. (S. 10939) S

MACHINAS de escrever, officina de concertos e deposito de machinas Underwood, Remington, Royal, Continental e outras marcas. R. da Quitanda, 13. Tel. Norte 3450. E. Magalhães. (S. 12052) S

CANARIOS. Vende-se uma collecção com viveiros, gaiolas, etc., rua Bittencourt da Silva, 30. Sampaio. S

MME. Zinha, espirita de grande poder, a unica que faz trabalhos em 48 horas. Rua Gomes Carneiro, 13. (S. 12129) S

MME. LEÃO — Espirita vidente, consultas com maxima seriedade e clareza. Rua do Riachuelo n. 127. (S. 12048) S

MACHINA Singer, de costura, com gabinete, vende-se. Villa 2639. (S. 11434) S

MOVEIS — Vendem-se muito barato por desoccupar logar, casa de familia. Rua Paula de Frontin n. 89. (S. 11425) S

MACHINAS — Vende-se uma de telhas francezas, movida a motor, de occasião; á rua da Regeneração 110, em Bonsucesso. (S. 11495) S

MODISTA — Mme. Mathilde, vestidos, soirées. S

MACHINA de costura Singer, compra-se uma ou uma cautela da mesma. Tel. Norte 3250. S

Naturalizações e casamentos de estrangeiros no Brasil. *Agencia Juridica-Internacional — Alfandega, 90, sob.* (S. 12016) S

OVOS de aves premiadas, Frangos de varias raças, marrecos de Pekin, Rouen, gansos de Sebastopol, rua Itapagipe 155. — Campeão das exposições de 1921, 1922, 1923. (S. 12026) S

OFFERECEM-SE capas para mobilia, a 85$; Stores bordados a 25$, com armação; á rua Senador Euzebio 88, tel. Norte 4079. Casa Verde. (S. 16813) S

PIANO allemão Ronisch, vende-se por 2:400$, pouco usado; trata-se por favor, na rua Vasco da Gama, 17. (S. 12055) S

PRECISA-SE de um companheiro para sala, que dê boas referencias; á rua da Lapa 60. (S. 11301) S

PIANOS — Compram-se em qualquer estado e quem melhor pagar; attende-se chamados a domicilio. Tel. Norte 1728. (S. 11433) S

PRECISA-SE alugar uma casa pequena, para um medico solteiro. Só serve do largo da Gloria á José de Alencar. Cartas nesta redacção a "Medico". Dá-se fiador ou deposito. (S. 11547) S

PRECISAM-SE offertas de arte, quadros, bibelots, crystaes; pede-se mandar offertas detalhadas, á caixa postal 646. (S. 11554) S

PIANISTA — Precisa-se para tocar em cinema; tratar hoje, á rua Pereira Franco 115, das 12 ás 2 horas. (S. 11541) S

PRECISA-SE comprar um piano allemão em perfeito estado; precisa-se por bom preço. Rua do Rezende n. 18. (S. 12071)

PIANO allemão, corpo armação de metal, cordas cruzadas, 7 oitavas, vende-se por muito menos da metade do seu valor; á rua do Visconde n. 312, casa 10. (S. 10893) S

PRECISA-SE de uma sala, com pensão, em casa de familia; correspondencia para a rua d'Assembléa 111. (S. 12566) S

PIANOS

e autopianos — Não comprem sem pedir catalogos ou visitar a grande e bella exposição de pianos. Preços populares. R. Ferreira & C. Rua São Francisco Xavier, 388 — T. V. 2.068. (S. 16810)

PIANO — Vende-se um com vivel abatimento, inteiramente novo e pouco usado. Gymnasio de Musica F. Mallio, Rua da Carioca 16. (S. 12095)

PIANOS Novos do afamado fabricante Heindorff; o mais procurado pela belleza de vozes, perfeita harmonia, technica impeccavel, solidez de construcção e garantia. Archias Cordeiro n. 236. Estação do Meyer. (S. 12167) S

ROUPAS. Compram-se de homem e senhora e as cautelas de penhor; paga-se na r. Senador Dantas 75. Tel. C. 2344.

QUARTOS, claros, arejados, mobiliados, com ou sem pensão, aluga-se para casal ou moço de tratamento no largo da Gloria. Tel. B. M.

RELOGIO taximetro, vende-se um em perfeito estado. Rua Santa Luzia n. 26, com o sr. Mesquita. (S. 11491) S

SYPHILIS e consequencias: para curar radical: injecções INDOLORES de 606 e 914. Assembléa n. 54, das 9 ás 21, DR. PEDRO MAGALHÃES.

SENHORA de fina educação, recem chegada a esta cidade. (S. 9041)

SALAS com pensão, para familias ou moços do commercio de tratamento, aluga-se no largo do Machado n. 42. Tel. B. M. (S. 11470)

TIJOLOS — Vende-se a 4$000 o milheiro, na Olaria. (S. 11470)

Veterinario — Dr. Cesar d'Albrieux, Rua Frei Caneca n. 62. Tel. C. 2416. (S. 12052)

VENDE-SE — CAPAS — vestidos de lã e seda.

GONORRHEA

e suas complicações. Cura radical por processo seguro e rapido. DRS. JOÃO ABREU e BRANDINO CORREA. Das 9 ás 19 horas. Rua de S. Pedro 94. Tel. Norte 5803. (16491)

DR. A. MONTEIRO: 21 annos de clinica, sendo 6 annos na Europa; medicina e cirurgia, em geral gratis aos pobres, das 10 ás 6 horas da tarde; rua Larga 55. Fornece e applica por 30$000 mas o legitimo 914 allemão. (S. 7142) R

Clinica de Senhoras

Tratamento moderno das hemorrhagias, colicas uterinas e suspensão das regras, sem operação; os casos indicados emprega tratamento seguro. Dr. Cesar Esteves, rua Sete de Setembro 186, das 9 ás 11 e das 1 ás 4, sem dôr e sem prejudicar a saude. (S. 10779)

DENTISTAS

Dr. Silvino Mattos

Laureado especialista em dentaduras, com ou sem chapas, parciaes ou duplas; em extracções e tratamentos de dentes sem a minima dôr; obturações a platina, ouro, porcelana, PIVOTS, coroas e cantos de ouro, etc. Toda a obra é feita com perfeição, rapidez, maxima garantia, ao alcance de todos em prestações. Rua Sete de Setembro, 231 (esquina da praça Tiradentes); das 7 da manhã ás 5 da tarde, todos os dias. Phone: 1.555 Central. (S. 10901) R

DENTISTA — Dr. Aldo Cunha — Trabalhos rapidos, garantidos e sem dôr; á rua Marechal Floriano, 55. (S. 7798) R

DENTISTAS — Vende-se um quadro electrico Ritter, um motor electrico Ritter, uma cadeira Ritter, uma cadeira Wilkerson, um braço parede com mesinha Allan, uma cuspideira fonte Clark, um motor electrico S. S. W., um escrete para cabeça, um apparelho Sharp, e diversos outros apparelhos. Rua Carioca 41, 2º andar, sala 8, com Peçanha. (S. 10912) R

DENTISTA — Compra-se uma cadeira e um motor e outros objectos. R. Mal. Floriano, 55. Phone N. 4354. (S. 12135) R

DENTISTA

DR. MOREIRA SENNA. Extracções completamente sem dôr, dentaduras com ou sem chapa, coroas, pivots, obturações a porcelana, etc. Trabalhos garantidos por longo tempo, por preços modicos, das 8 ás 11 e da 1 ás 6. Rua Ouvidor, esquina de Marechal Floriano. Tel. N. 6694. (S. 8263)

Dr. Silvino Mattos

Laureado com as maiores e mais elevadas recompensas em varios Congressos Scientificos e em numerosas Exposições Universaes, Internacionaes e Nacionaes, da America e da Europa, como trabalhos dentarios, 28 annos de pratica. Especialista em dentaduras anatomicas, parciaes e duplas. Rua Sete de Setembro 231, esquina praça Tiradentes. Phone 1.555 Central. (S. 10903) R

Dr. Silvino Mattos

Laureado cirurgião dentista. Adaptação de dentaduras com ou sem chapas, garantidas; extracções desde 5$. Rua Sete de Setembro, 231. Tel. 1.555 Central; junto á praça Tiradentes. (S. 10902) R

DENTISTA — Dr. C. Figueiredo. Extracções absolutamente sem dôr; junto á Av. Passos. (S. 11301) R

DENTISTA — Exijam a broca Godiva, a amalgama e Placa de Bate Alston, as mais contestaveis, nas dentarias do Rio e do interior. (S. 16808) R

PROTHETICOS. Para obter bons trabalhos que são indispensaveis em dentes Alston, Novalloy, e Vulcanite, o Revestimento Alston, o Deposito D. M. C., etc. Em todas as casas do Rio. (S. 16808) R

PARTEIRAS

MME. Palmyra Morgado, mudou-se para a r. Wenceslau 48, est. do Meyer e attende. (S. 11302) V

MME. GUIU. Prof. parteira, ex-interna da Maternidade de Barcellona, attende a domicilio todos os casos e recolhe gravidas para o parto. Tel. (S. 10001) Y

MME. Elvira, parteira diplomada, attende. (S. 5284) Y

PARTEIRA diplomada, Mme. Elvira.

SENHORAS — Partos. Tratamento de todas as doenças e casos de regras irregulares e prolongadas. ASSEMBLÉA 54, das 10 ás 21 horas. DR. PEDRO MAGALHÃES. (S. 9940)

Professores e professoras

ADMISSÃO á Escola Normal. Aulas particulares. Tratar de manhã á rua Professor Gabizo, 178. (S. 5108) Z

CHAPÉOS de senhoras, ensina-se pelo methodo mais pratico, á rua Gonçalves Dias, 60, 2º. (S. 11406) Z

CURSO de preparatorios — ESCOLA AMERICA. — Acham-se abertas as matriculas. Tel. C. 4610. (S. 6505) Z

COPIAS a machina $600. Alugam-se machinas a $800 a hora; 7 Set. 107, 1º. (S. 11428) Z

Por preço modico

guarda-livros. Instituto Commercial do Rio de Janeiro, lecciona-se escripturação e mathematica commercial, á rua D. Laura Araujo n. 26. Aceita também avulsas. (S. 11246)

DACTYLOGRAPHIA, 3 vezes por semana, 10$ mensaes. ESCOLA URANIA, das 9 ás 21 horas. (S. 11293) Z

INGLEZ, Mr. Rodger, americano, ensina pelo methodo mais facil e rapido. Alfandega 19. (S. 11422) Z

LECCIONA-SE. General Camara. (S. 11208) Z

PROFESSOR BARBOSA. Lecciona portuguez, francez e arithmetica; preços modicos; rua Alfandega **199** (S. 9997) Z

PROFESSOR — ex-lente S. Francis College New-York, lecciona inglez, francez, hespanhol e italiano; unico que nesta capital póde preparar alumnos em poucos mezes pelo seu methodo claro e rapido; av. Gomes Freire n. 108, terreo. Turma extraordinaria. (S. 16839) Z

PROFESSORA diplomada — Acceita alumnos; Beira Mar 705. (S. 10795) Z

PROFESSORA diplomada, prepara alumnos em todos os cursos e attende a chamados para collegios e casas particulares. Rua Visconde Silva n. 93, Botafogo. (S. 12138) Z

PROF. française, ensino pratico e rapido do francez, Carmo, 71, 3º, faz traducções, corresp. (S. 11540) Z

LINGUAS, arithmetica, escriptur. mercantil, tachygraphia, ESCOLA VELOX, largo S. Francisco 36. (S. 10950) Z

PREPARATORIOS, lecciona o lente cathedratico R. Nobrega, autor de obras applaudidas, por mestres do vernaculo. Rua Souza Franco, 702, Villa Isabel. (S. 12145) Z

PROFESSORA francez, licenciée ès-lettres ensin á domic. (60 por mez 3 vezes por sem.), meth. prat. Opt. refer. Sul 199. (S. 11501) Z

PROFESSORA paciente ensina a meninas e senhoras, portug. franc., arithm., geogr., calligr., piano e acceita meninas para o curso primario. Assembléa n. 21, 2º andar. (S. 11325) Z

PORTUGUEZ e francez ao alcance de todos. Informações — Ipanema 1671. (S. 10785) Z

PORTUGIESISCH — Praktisch. Gerade das, was Sie sagen wollen. Keine unuetzen Stunde. — Dr. Allpio de Carvalho. Costa Bastos Str. 45. (S. 7365) Z

RAIOS X

Exames e photographias das doenças do estomago, intestinos, figado, pulmões, coração, rins, etc. Electricidade medica. Preços modicos. DR. RENATO DE SOUZA LOPES, professor da Faculdade 2 ás 5, á Rua de S. José 39. (11313)

MEDICOS

Dr. Alvino Aguiar

Pulmões, estomago e rins — Tratamento das anemias, esgotamento nervoso, etc. — Consultorio: rua S. José 76, 1º. Tel. Central 7111. Residencia: travessa do Torres, n. 17. Telephone 4265, Central. (S. 12150)

DR. ALBERTO CAVALCANTI DE ALBUQUERQUE, medico, prof. Univ. Zurich. Cl. medica. Trat. especial das doenças dos pulmões, anemia, Tuberculose, nervosas e sexuaes. Trat. Tuberculina, Pneumo-thorax. Longa prat. de sanatorios e hosp. de Davos, Zurich, Hamburgo, Munich, Assembléa 52, 2º. Tel. C. 2291. De 3 ás 5. Z

PREDIO

Aluga-se ou vende-se o predio da rua Bello Horizonte n. 38, estação do Rocha, assobradado, com duas salas, cinco quartos e mais dependencias, recentemente construido. Trata-se á rua Voluntarios da Patria 20. Tel. Sul 724. (S. 12006)

Drs. S. Pereira Lima e von Dollinger da Graça

Raios X da Academia de Medicina e Director deste serviço na Beneficencia Portugueza. Apparelhos de alto potencial para exames do coração, pulmão, estomago, figado, rins, intestinos e ossos. **Rodrigo Silva, 5,** de 2 ás 7 horas. Phone 1851, C. (S. 12124)

BOM NEGOCIO

Traspassa-se, por motivo de viagem, uma bem montada casa de balas, bonbons, charutaria e papelaria, fazendo bom negocio, á rua do Rezende 62. (S. 10957)

GRUPO DE COURO

Vende-se um confortavel, couro legitimo, na rua Senador Dantas 5. (S. 10959)

PHARMACIA

Precisa-se um pratico habil. Rua Archias Cordeiro n. 212. (S. 12201)

SALA DE FRENTE

Aluga-se transversal ao Flamengo, todo conforto, sobrado novo, a um ou dois rapazes distinctos. Telephone B. M. 845, das 10 ás 4 da tarde. (S. 10955)

CÃO POLICIAL

Desappareceu um raça Loup, da Alsacia, da rua Carolina Santos 56, Boca do Matto, Meyer. Dá-se boa gratificação a quem o entregar ou der noticias. (S. 10963)

Piano pianola

Vende-se uma moderna e perfeita, na rua Senador Dantas n. 5. (S. 10960)

VICTROLA

Vende-se uma; Senador Dantas 5. (S. 10960)

Nariz, garganta e ouvidos

Dr. Sebastião Cesar da Silva, ex-assistente dos professores Killian Brühl, com pratica nos hospitaes de Paris, Berlim e Vienna. Consultas das 2 ás 5 horas. Ouvidor 189, 1º andar. (S. 12130)

REFORMADOR DE PIANOS

Afinam-se e reformam-se pianos ainda os mais estragados. Trata-se na rua General Severiano 207. Telephone Sul 2635, com o sr. Abreu. (S. 11519)

CASA EM COPACABANA

Aluga-se uma com todas as accommodações, banheira com aquecedor, etc. Para mais informações com o sr. F. Gosling. Tel. Central 654. (S 11584)

ALUGA-SE

o predio da Avenida Vieira Souto n. 394. Pode ser visto a qualquer hora. Tem cinco dormitorios no pavimento superior, dois no inferior. Garage com quatro quartos unidos. (S. 11515)

Precisa-se appartamento

Para casal sem filhos nas ruas transversaes do Cattete até ao largo do Machado, sem mobilia e com pensão, em casa muito limpa e socegada. Respostas nesta redacção ás iniciaes R. R., S. S. (S. 11504)

PHARMACIA

Precisa-se de um rapazinho com alguma pratica. Rua José Bonifacio n. 36. — NICTHEROY. (S. 11501)

PHARMACIA

Rapaz com pequena pratica dando boas referencias, offerece-se para trabalhar. Cartas por favor a J. S. neste jornal. (S. 11499)

Desengrossadeira

Vende-se uma nova com mancaes de espheras. Largura 60 cm., altura 20 cm. Trata-se á rua S. Pedro 242. (S. 11497)

D. Raymunda Luiza da Silva

Precisa-se falar com esta senhora, urgente, á rua da Misericordia 28. J. M. Cruz. (S. 10889)

Casa em Botafogo

Aluga-se á rua S. Clemente 181, duas salas, quatro quartos, area, corredor, W. C., banheira esmaltada, despensa, cozinha, quintal, um quarto para creados, W. C. e mais dependencias. (S. 11493)

Moedas antigas

Vendem-se de prata, 100 a 200 annos. — Jorge Rudge n. 147, casa 12. — Villa Isabel. (S. 12149)

Lustrador de moveis

Alberto Ferreira trata para lustrar, empalhar moveis, etc., em casas particulares e estabelecimentos. Chamados na marcenaria. Rua Marquez de Sapucahy 111. Tel. Norte 5453. (S. 12148)

VENDE-SE

um fogão de gaz Clark Jewel quasi novo, com quatro bocas e forno. Rua Carga 150, das 8 ás 10 da manhã. (S. 11.284)

Economia do gaz

Na Officina America Brasil concertam-se fogões a gaz e põe-se em estado de novo, por preços baratissimos. — Attende-se a chamados pelo telephone N. 1421. R. Miguel de Frias 72. (S. 11479)

STUDEBAKER—LIGHT SIX

Por motivo de viagem vende-se um, como novo, com um anno de uso, rodas de arame e taximetro novo, allemão. — Tratar á rua General Camara n. 20, 4º andar. (S. 11477)

ESCRIPTORIO

Na Avenida Rio Branco, traspassa-se um pequeno e magnifico, com boas e novas mobilias, inclusive cofre, machina de escrever, installação telephonica, electrica, etc. Conjuntamente transferem-se as licenças e impostos, que estão pagos para todo o corrente anno. E' muito arejado e PAGA DIMINUTO ALUGUEL. Negocio de occasião. — Cartas á caixa 11 do "Jornal do Commercio". (S. 12159)

PALACETE — BOTAFOGO

Para familia de alto tratamento, aluga-se o esplendido palacete da rua S. Clemente 249, em centro de terreno e com grande chacara. Chaves no mesmo. Trata-se com Pereira, rua Acre 116, Teleph. N. 486. (S 11548)

LITERATO

Joven de cultura e alta distincção, falando perfeitamente o francez e escrevendo, tendo mantido secções mundanas em jornaes da capital do norte, "conteur", promissor, deseja collocar-se em algum jornal ou revista para identicas funcções sob discreto pseudonymo. Pode encarregar-se de paginas francezas como modernate se adopta com successo. — Escrever para Alberto S., neste jornal. (S. 11476)

PROTHETICO

Precisa-se de um que trabalhe em vulcanite. Praça Tiradentes n. 14, 1º andar, fundos, com Ignacio. (S. 11480)

LOJA NO CENTRO

Aluga-se muito em conta, a loja da rua Chile 7, prazo de 9 mezes. (S 10880)

VIAS URINARIAS

Syphilis, molestias venereas e da pelle

DR. BELMIRO VALVERDE

Da Academia de Medicina

Tratamento rapido e garantido dos estreitamentos da uretra, gonorrhéas, cystites, hydroceles e hemorrhoidas. Exame directo da uretra, por apparelhos proprios. Cons.: largo da Carioca, 10: 1 ás 6. 1 ás 6.

(17408)

Quarto na Tijuca

Precisa-se um mobilado ou não para rapaz do alto commercio, com café dentro, ás ruas Aguiar e Uruguayana. Cartas á caixa postal 2535. (S. 10882)

ANDAR

Precisa-se para familia, no centro da cidade, preferencia 1º ou segundo, com elevador. Carta neste jornal para Armando, indicando preço. (S. 12120)

SALA PARA ESCRIPTORIO

Aluga-se uma grande e confortavel sala de frente com tres janellas espaçosas, propria para escriptorio, no primeiro andar do predio á rua do Ouvidor n. 74, entrada pela loja, onde se trata. (16574)

Precisa-se de 40:000$000

Proprietario de uma nova residencia que custou réis 86:000$000, deseja hypothecal-a por 40:000$000. Negocio serio. Tratar á rua Andrade Neves 87, Tijuca. (S 10900)

SALA

Aluga-se uma espaçosa sala no 2º andar da rua Assembléa 115. Servida por escada e elevador. Ver das 7 ás 19 horas. (S. 12143)

VETERINARIA

Producto industrial approvado. Vende-se privilegio e stock. Com o sr. Cousin, pharmaceutico, das 9 1/2 ás 10 1/2 horas. Rua Archias Cordeiro n. 440. (S. 12.141)

Machina Singer

Gabinete, perfeita, vende-se. Rua Torres Homem n. 165. (S. 12140)

Cachorro perdido

Lu'lu', grande, preto, com malha branca no peito, attendendo pelo nome de "Patusco", desappareceu domingo proximo, recompensa a quem entregar ou der informação á rua Bambina n. 35. — (Botafogo). (S. 12144)

180:000$000

Precisa-se dessa quantia por quatro a cinco annos, sob garantia de propriedade, proxima da capital, com serraria e extensas mattas. Cartas nesta redacção para G. Carneiro. (S. 12131)

NEW-YORK LIFE INSURANCE COMPANY

Companhia de Seguros de Vida. Consultem as diversas combinações de seguros desta importante companhia. Edificio do "Jornal do Commercio". (16570)

A CURA RADICAL DAS HEMORRHOIDES

Por intervenção sem chloroformio e sem absoluto soffrimento para o doente. DR. VON DOLLINGER DA GRAÇA, da Beneficencia Portugueza. Rua Rodrigo Silva n. 5, ás 3 1/2. — Phone Central 3451 e 834 Sul. (S. 10361)

Vendem-se bons predios

Vendem-se quatro bons predios á rua S. Luiz Gonzaga n. 306, 308, 314 e 316. Trata-se á rua Visconde de Inhauma n. 38, com o sr. Octavio, no escriptorio. (S. 12160)

SELLIM

Vende-se um bom com arreios completos e perneiras, por 120$000, na rua Baroneza de Uruguayana n. 29, Meyer, bondes de Lins de Vasconcellos. (S. 10417)

Compra-se terreno

Laranjeiras, Gavea ou Leblon, mais ou menos 10 x 20. Offertas neste jornal a E. K. (S. 10916)

CALDO DE CANNA

Vende-se o negocio, contrato cinco annos, aluguel 150$000, Estação do Meyer, á rua Archias Cordeiro 254. (S. 10918)

Loja na Avenida

Em ponto de futuro traspassa-se o contrato de uma boa loja, como tambem se faz negocio com as installações. Cartas a D. Alves. — Avenida Mem de Sá n. 171, terreo, ou pessoalmente das 12 ás 13 horas. (S. 12172)

PARA ECONOMIA DO GAZ

A OFFICINA FEDERAL SUISSA concerta e põe em estado novo e por pouco dinheiro, os queimadores, as grelhas e as chapas dos fogões a gaz, os mais deteriorados ou quebrados. — Attende-se a chamados pelo telephone Central 564. Rua dos Arcos 64. (S. 10897)

Aquecedores para banhos

Instantaneos, nickelados, incluindo bandeja, transporte e ligação, rs. 225$. "OFFICINA FEDERAL SUISSA". Rua dos Arcos 64 e rua dos Ourives n. 56. (S. 10897)

CHAPÉOS

Mme. Roland, modista em chapéos. Avenida Central n. 137, em cima do cinema Odeon, sala 13, 4º andar, elevador, abre no dia 1º de setembro um curso perfeito de chapéos. (S. 10894)

Auxiliar de laboratorio

Precisa-se de um bom auxiliar para laboratorio de pesquizas clinicas: chimicas, microscopicas e bacteriologicas. Ordenado e numero de horas de trabalho a combinar. Exigem-se referencias. Cartas para Pio neste jornal. (S. 10893)

ACTOS FUNEBRES

Jayme Ferreira de Azevedo

Oliveira Ferreira & C., Luiz da Silva e Oliveira e Manoel Castilho da N. e Castro, pezarosos pelo passamento do seu socio e amigo JAYME FERREIRA DE AZEVEDO, agradecem a todos que o acompanharam á sua ultima morada, e fazem rezar uma missa em suffragio de sua alma, hoje quarta-feira, 22 do corrente, ás 10 1/2 horas, na Egreja de N. S. do Monte do Carmo, (altar-mór) e para este acto de religião, de novo convidam os parentes e amigos do fallecido, por cujo comparecimento desde já ficam penhorados. (S. 10826).

Dr. Arthur Ernesto Pereira e Souza

Brazilina de Andrade Teixeira e Souza, Janyra de Andrade e Souza, Jayme de Andrade e Souza, Ismar de Andrade e Souza, Jardilina de A. T. Braulo Pinto e filhos, Josephina de A. T. e Souza, Olympio de Souza Vianna, senhora e filhos, capitão tenente Bento A. Pereira de Figueiredo, esposa, filhos, cunhados, sobrinhos e amigos do pranteado DR. ARTHUR ERNESTO PEREIRA E SOUZA, summamente gratos a todas as pessoas amigas que as cercaram e confortaram com a amizade nesse doloroso transe, de novo convidam os parentes e amigos para assistirem a missa do setimo dia que pelo descanço eterno de sua alma, fazem celebrar no altar-mór da egreja de Nossa Senhora do Carmo, amanhã, quinta-feira, 23 do corrente, ás 10 horas. Pelo que lhes ficarão eternamente penhorados. (S. 10806)

Tabellião Belmiro

O tabellião Victor Ribeiro de Faria e demais funccionarios do cartorio do 7º officio de notas desta capital penhorados agradecem a todas as pessoas que assistiram a missa do 7º dia que fizeram celebrar por alma de seu saudoso chefe e amigo CORONEL BELMIRO CORREA DE MORAES e as convidam para assistir á de trigesimo dia que será celebrada amanhã, quinta-feira, 23 do corrente, ás 9 1/2 horas, na egreja de Nossa Senhora do Carmo, confessando-se desde já eternamente agradecidos. (S. 12059)

Antonio Joaquim de Carvalho Lima

Affonsina Veiga de Carvalho Lima, Affonsina Carvalho Lima, Beatriz Carvalho Lima, Beatriz Carvalho Lima Oliveira, Carlos Carvalho Lima, senhora e filha, Alvaro Carvalho Lima, Armando Carvalho Lima, senhora e filhas, dr. Roberto Cerhicchiaro, 1º tenente Alberto Leoncio Martins, senhora e filhos, penhoradissimos agradecem a todas as pessoas amigas as manifestações de pezar e de grata solidariedade á sua grande dôr pelo fallecimento de seu querido e inesquecivel marido, pae e avô ANTONIO JOAQUIM DE CARVALHO LIMA, e convidam para assistir á missa que em suffragio de sua alma mandam celebrar no altar-mór da egreja da Candelaria, amanhã, quinta-feira, 23 do corrente, ás 9 1/2 horas da manhã, manifestando mais uma vez o seu reconhecimento por esse acto de piedade. (S. 11489)

Dr. Antonio de Araujo Mello Carvalho

(1º ANNIVERSARIO)

Viuva, filhos, irmãos, cunhados, avó, sobrinhos e tios, convidam os parentes e amigos do finado, a assistirem á missa que por sua alma mandam celebrar hoje, quarta-feira, 22 do corrente, ás 9 horas, na egreja da Candelaria. (S. 12.101)

Tabellião Belmiro

Rachel Bonino de Moraes, Carlos Ribeiro de Faria e senhora, Victor Ribeiro de Faria e senhora, Amalia de Moraes Agnese e marido, Antonio Corrêa de Moraes e Fausto de Moraes Lacerda convidam seus amigos e os do seu pranteado esposo, padrasto, pae e tio, CORONEL BELMIRO CORREA DE MORAES, para assistirem a missa de 30º dia, que será celebrada amanhã, quinta-feira, 23 do corrente, ás 9 1/2 horas, na egreja de Nossa Senhora do Carmo e agradecem a todos que compareceram, bem como, aos amigos que os têm confortado no transe que soffreram. (S. 12058)

Major Felix de Sá Larangeira

(1º ANNIVERSARIO DE SEU FALLECIMENTO)

Carlota Larangeira, Abelardo Larangeira, esposa, filha e demais parentes, (ausentes), fazem rezar amanhã, quinta-feira, 23 do corrente, ás 9 horas, na egreja da Cruz dos Militares, uma missa pelo eterno repouso do inesquecivel finado e convidam as pessoas de sua amizade para esse acto de religião, confessando-se eternamente gratos. (S. 12196)

Maria Thereza da Matta Rodrigues

Mariquita Rodrigues, tenente coronel Antonio Emilio Rodrigues, sua mulher e filhos, Clarinda Rodrigues Campos da Cunha e seu marido, Olga Rodrigues Motta, seu marido e filhos (ausentes), Antero Rodrigues e filhos (ausentes), todos os seus netos e sobrinhos, agradecem ás pessoas que acompanharam os restos mortaes de sua idolatrada mãe, sogra, avó e tia MARIA THEREZA DA MATTA RODRIGUES, e convidam os parentes e amigos para assistirem á missa que será celebrada ás 9 1/2 horas, na egreja de Nossa Senhora da Boa Morte (rua do Rosario), amanhã, quinta-feira, 23 do corrente. (S. 11546)

Agradecimento

Manoel Apolinario de Albuquerque e sua senhora, na impossibilidade de agradecer a todos que os acompanharam no transe porque passaram com o fallecimento do seu filhinho CARLOS, vêm por este meio confessar aos mesmos a sua eterna gratidão. (S. 12122)

Dr. Eugenio Elmo

(ENGENHEIRO)

(30º DIA)

Alice de Saldanha da Gama Ribeiro, Elmo, Elvira, Elmo Salgado, marido e filha (ausentes), Luiz, José, Ernani e Ita, [illegible], sobrinhos e cunhados do saudoso esposo, pae, tio, avô e cunhado DR. EUGENIO ELMO, agradecem a todos os que compareceram á missa de setimo dia e novamente os convidam a assistirem á de trigesimo dia que será celebrada em suffragio de sua alma, amanhã, quinta-feira, 23 do corrente, ás 9 horas, no altar-mór da egreja de S. Francisco de Paula, pelo que desde já se confessam eternamente gratos. (S. 11486)

Ezequiel José de Carvalho

Antonio José de Carvalho e familia convidam seus parentes e amigos para assistirem á missa de trigesimo dia que mandam rezar por alma de seu saudoso pae EZEQUIEL JOSÉ DE CARVALHO, fallecido em Chaves (Portugal), amanhã, quinta-feira, 23 do corrente, na egreja do Carmo. (S. 12129)

D. Emilia Carneiro Monteiro da Silveira

Viuva Xavier da Silveira Jr. e filhos, dr. Franklin de Faria, senhora e filha, viuva Alberto Torres e filhas, viuva Francisco Vilmar e filhos, Paulo Kunhardt e senhora, dr. Ricardo Xavier da Silveira, senhora e filha, dr. Alberto Torres Filho, senhora e filhos, dr. Benjamin Costallat, senhora e filho, Francisco Vilmar, senhora e filho, agradecendo a todos quantos compareceram ao enterramento de sua mãe, sogra, avó e bisavó D. EMILIA CARNEIRO MONTEIRO DA SILVEIRA, communicam que será realizada amanhã, quinta-feira, 23 do corrente, ás 10 horas, no altar-mór da matriz da Gloria (largo do Machado), a missa de setimo dia pelo eterno repouso de sua alma. (S. 12163)

Maria Conceição Roseira

(MARICOTTA)

Abilio José Roseira, Adelino, Abilio, Antonio, Aristides, Eugenio, Maria, Arnaldo, Almerindo e Marina, esposo, filhos e filhas, agradecem penhoradamente a todos que acompanharam os restos mortaes de sua esposa e mãe. Desde já convidamos todos os parentes e amigos para assistir á missa de setimo dia que será celebrada amanhã, quinta-feira, 23 do corrente, ás 8 horas da manhã, na matriz de Santa Thereza. Novamente agradecemos a todas as pessoas que nos acompanharam neste transe doloroso. (S. 12157)

Dr. Ataliba de Lara

Arminda de Lara e filhos, Ataliba de Lara Filho e irmãos, Abelardo de Lara, esposa e filhos, Maria da Gloria Lara Peixoto, filhos, netos e genro, Amintha de Lara Salema (ausente), Agostinho Custodio de Souza Villela, esposa, filhos e genro, participam o fallecimento de seu idolatrado esposo, padrasto, pae, irmão, cunhado e tio DR. ATALIBA DE LARA, occorrido hontem, e convidam os seus amigos a acompanharem o enterramento que terá logar hoje, ás 9 1/2 horas, saindo o feretro da rua Pareto n. 63, para o cemiterio de S. Francisco Xavier. (S. 11.517)

Cecilia Costa de Souza Breves

(PIRAHY, E. DO RIO)

(3º ANNIVERSARIO)

Luiz Eugenio Breves e sua mulher Alzira Breves, Manoel Breves, Reynato Frazão de Souza Breves e sua mulher, convidam as pessoas de suas relações a assistirem á missa que pelo descanso eterno da alma de sua sempre lembrada avó CECILIA COSTA DE SOUZA BREVES, mandam celebrar no dia 25 do corrente, ás 10 horas, na matriz desta cidade. Desde já penhorados agradecem. (S. 10831)

Deocleciano Andrade de Araujo

Norberta Andrade de Araujo e filhos, penhorados agradecem aos seus parentes e amigos que compareceram ao enterramento do seu esposo e pae DEOCLECIANO ANDRADE DE ARAUJO, e ao mesmo tempo os convidam para a missa de setimo dia do seu passamento, a realizar-se amanhã, quinta-feira, 23 do corrente, ás 7 1/2 horas, no Santuario do Coração de Maria, rua Cardoso, Meyer. Desde já nos confessamos agradecidos. (S. 12119)

Anna Rita

(POVOA DE VARZIN)

Manoel Antonio Pinheiro, (o rajado), filha e familia, Francisco Manoel Pinheiro e familia, João Manoel Pinheiro e familia (ausentes), Manoel Nunes Benta e filho, José Manoel Pinheiro e Eduardo Manoel Pinheiro e familia, tendo recebido a infausta noticia do fallecimento em 25 de julho de ANNA RITA, esposa, mãe, avó, sogra e cunhada, convidam todos os seus parentes e amigos para assistirem á missa de trigesimo dia que por sua alma mandam celebrar sexta-feira, 24 do corrente, ás 8 1/2 horas, na egreja de S. José, e desde já se confessam gratos aos que assistirem a esse acto de religião e caridade. (S. 11523)

Pedro Alvaro Domingues

(FUNCCIONARIO PUBLICO)

Corina Côrte da Silva Domingues e seus filhos mandam celebrar a missa de trigesimo dia de seu esposo e pae, PEDRO ALVARO DOMINGUES, hoje, quarta-feira, 22 do corrente, ás 10 1/2 horas, na egreja de Nossa Senhora do Rosario, (rua Uruguayana).

Euclides Pereira

Carlos Pereira e Emma Pereira mandam rezar hoje, quarta-feira, 22 do corrente, ás 9 1/2 horas, na egreja de S. José, uma missa de segundo anniversario do fallecimento de seu inesquecivel filho EUCLIDES.

AVISO

Vicente Bello, ex-alfaiate da Casa Fazendas Pretas, mudou sua officina de costura para a rua S. José n. 4, 1º andar. Tel. C. 5100. Onde, por preços modicos e com perfeição, executa costume, capas, manteaux e "tailleur" manteaux.

Pela presente declaramos que Vicente Bello, alfaiate para senhoras, trabalhou em nossa casa "Fazendas Pretas", durante sete annos, a nosso contento e com honestidade.

Rio, 15 de abril de 1923. P. Queiroz e C. Augusto José Fernandes Lopes.

Camillo Henrique Bastos

(5º ANNIVERSARIO DE SEU FALLECIMENTO)

Noemia Ferraz Bastos convida as pessoas de sua amizade para assistirem á missa que manda celebrar por alma de seu esposo CAMILLO, amanhã, quinta-feira, 23 do corrente, ás 9 horas, na egreja de S. Francisco de Paula, e antecipadamente agradece por mais este acto de piedade.

Zaira Mattoso Miranda

Octacilio Miranda convida a seus amigos e parentes para assistir á missa que será rezada amanhã, quinta-feira, 23 do corrente, ás 10 1/2 horas, no altar-mór da egreja de S. José, pela alma de sua inesquecivel esposa ZAIRA MATTOSO MIRANDA.

XAROPE DE SÃO BRAZ

Applicado nas molestias do apparelho respiratorio, como asthma, coqueluche, tuberculose e tosses rebeldes — Vidro 2$500. Em todas as pharmacias e drogarias. Depositos: Rua Marechal Floriano, 55, Granado & C. e drogaria Barcellos, em Nictheroy.

Para luto urgente

TEL. CENT. 4000

Mediante chamado, enviaremos a domicilio amostras e pessoal para tomar as medidas necessarias, sendo executada com rapidez e perfeição qualquer encommenda.

PEÇAM O NOSSO CATALOGO DE LUTOS

Parc Royal

A MAIOR E A MELHOR CASA DO BRASIL. (16588)

OURO!... OURO!...

De 4$000 a 31$200, PRATA de 80 a 1$800 a gramma. Platina de 3 a 72$000.

Só no Rei do Ouro

Dentes, Dentaduras, Joias usadas com brilhantes, salvas de prata, apparelhos e objectos artisticos, quem melhor paga:

O Rei do Ouro!...

Com um capital illimitado para compras nesta Capital, Prata, moedas com 50 % de agio, 2 milhões de Dollars só para compras de prata, BRILHANTES até 3:000$ o kilate. Approveitem todas as pessoas que quizerem vender seu ouro e outros objectos. Que brevemente o REI DO OURO estará de viagem para a America do NORTE, não percam esta opportunidade.

PRAÇA TIRADENTES n. 9, 1º andar — Junto ao Theatro S. José. (S. 11362)

Qual deve ser o tonico das moças?

O Guaranil, porque além de ser poderosissimo, cura espinhas de origem intestinal e fermentações. Conserva a mocidade, melhora a pelle e provoca appetite. Verdadeiro policia do organismo, sendo unico no genero. (11328)

TAPETE

Vende-se um, encarnado, grande, para salão, já usado, porém muito barato. Rua Haddock Lobo 321. (S. 11379)

LULU' N. 2

Vende-se um marron de dois mezes, muito lindo. Rua Haddock Lobo n. 321. (S. 11379)

NEW-YORK LIFE INSURANCE COMPANY

Companhia de Seguros de Vida. Consultem as diversas combinações de seguros desta importante companhia. Edificio do "Jornal do Commercio". (16571)

FOGÃO A GAZ

Vende-se quasi novo. — Rua das Laranjeiras n. 235. (S. 12180)

Quarto mobilado

Aluga-se um a dois rapazes do commercio, proximo aos banhos de mar do Flamengo. Tratar: Cattete n. 347, loja. (S. 12179)

Relogios — concertam-se

garantidos. Carrilhões, torre, parede, etc. Vae-se a domicilio. — Telephone Central 5946. (S. 10926)

Hotel na capital do Estado da Bahia

Vende-se um dos maiores e modernos, situado em rua principal, facilitando-se o pagamento. Cartas nesta redacção a "Hotel Bahia". (S. 10322)

ENCERADOR

Calafetação e enceramentos em assoalhos. Antenor Corrêa. Telephone Norte 4810. Rua Alfandega 197. (S. 12.12)

Moedas de prata

Compram-se. Imperio e primitivas da Republica, 51 %, e nas ultimas 20 %. Quitanda 48, 2º andar.

QUARTO

Aluga-se de frente, bem mobilado, a cavalheiro de todo o respeito. Preço: 150$000. Rua Paulo Frontin 4. Esplanada do Senado.

NEW-YORK LIFE INSURANCE COMPANY

Todas as suas liquidações são feitas na sua agencia principal do Rio de Janeiro. Edificio do "Jornal do Commercio". (16572)

Nobre Bilhares

Rua Sete de Setembro n. 237, canto da praça Tiradentes. Rigorosamente installado e o melhor localizado. Aberto até 1 hora da manhã.

Doenças do ouvidos garganta nariz bocca

Cura garantida e rapida da OZENA (fetidez do nariz) processo inteiramente novo.

professor livre desta especialidade na Faculdade de Medicina do Rio de Janeiro. Consultorio: Rua da Assembléa n. 13, sobrado, das 12 ás 6 da tarde. (S. 12163)

VENDE-SE

Officina de Bombeiro, Gazista, sendo bem afreguezada. Negocio bom. Ver e tratar rua Visconde de Itauna n. 62. (S. 11314)

SALA DE FRENTE

Aluga-se, com duas sacadas, para escriptorio, etc. Rua S. José n. 36, 1º andar (frente).

MACHINAS

Compra-se para saccos de papel, sabonetes, comprimidos ou qualquer apparelho para laboratorio. Cartas a Leão, 7 Setembro n. 191, 1º andar ou telephone Central 3072. (S. 9981)

Munson Line

Todo o conforto em rapidos vapores da U. S SHIPING BOARD

As proximas sahidas do Rio de Janeiro são:

	Para Nova York	Para Rio da Prata
Pan America.....	Agosto 22	
Western World..	Setembro, 5	
Southern Cross..	Setembro, 19	Agosto, 31
American Legion	Outubro, 3	Setembro, 14

E quinzenalmente a seguir.

O PAQUETE

Pan America

Esperado do Rio da Patra, sa hirá, hoje 22 do corrente, para:

NOVA YORK

Viagens ao Norte em tempo minimo, nestes vapores, de limpeza irreprehensivel, com toldas espaçosas, grandes camarotes, salões ventilados e cozinha insuperavel, bibliothecas contendo uma vasta collecção de livros seleccionados.

Peça ainda hoje o folheto descriptivo dos vapores administrados pela "MUNSON LINE", que contem informações valiosas e interessantes.

Administradores dos vapores do Governo dos Estados Unidos

MUNSON STEAMSHIP LINES

AGENTES: The Federal Express Cº. Av. Rio Branco, 87. Rio de Janeiro

(16573)

Para proteger a humanidade

UMA imperfeição no ferro dos carris, um ponto fraco na estructura da ponte, um defeito na armação do edificio, podem ser a causa da perda de muitas vidas. Para evitar isso, a sciencia emprega agora microscopios de grande potencia que permittem fazer analyzes estructuraes e dizer com certeza quaes são os materiaes cuja perfeição recommenda o seu emprego.

Este é um dos muitos usos para os quaes se preferem os microscopios Bausch & Lomb que representam o mais moderno e avançado na sciencia optica.

Pedir os [illegible] descriptivos.

BAUSCH & LOMB OPTICAL CO.
Rochester, N. Y., E. U. da A.

(2619)

Motores "OTTO" legitimos

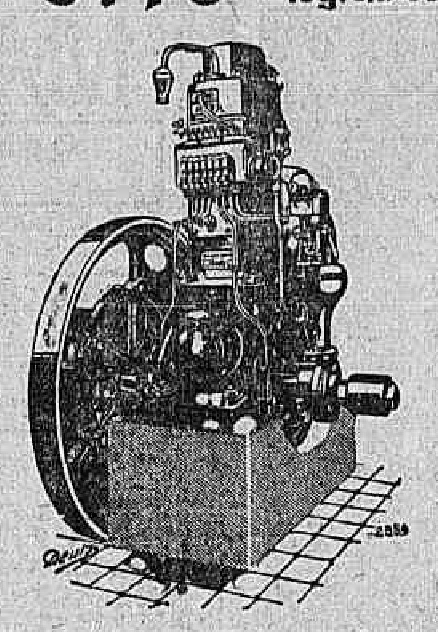

Sociedade de Motores Deutz
«OTTO LEGITIMO» Ltda.
RIO DE JANEIRO
Rua da Alfandega 103

(16589)

LINGERIE ELEGANTE

Casa especialista em STORES e BRISE-BISES em todo o estylo, sendo a unica fornecedora do luxuoso PALACE HOTEL COPACABANA, communica, que está á disposição dos srs. interessados para executar qualquer encommenda

Para verificardes a perfeição do trabalho e o bom gosto ide fazer uma visita ao importante Hotel

Especialidade em enxovaes completos para Noivas, roupas de Cama e Mezs

G. A. AUTUORI & C.
RUA DO CATTETE, 136 e 138 - Sob.
Telephones: Beira Mar 1321 e 382

16444

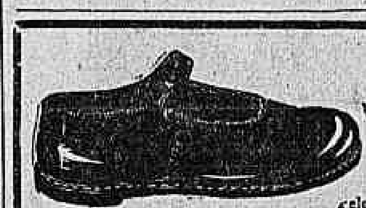

Alpercatas de verniz, as melhores que existem
De 20 a 26 — 11$500
de 27 a 32 — 12$500
De 33 a 40 — 14$000
CASA AZAMOR
OUVIDOR, 55 — RIO.
Pelo Correio mais 1$500 por par
(13372)

Importante cura de uma laryngite aguda

OBTIDA COM O USO DE DOIS VIDROS DO PEITORAL DE ANGICO PELOTENSE, COMO ATTESTA EXPONTANEAMENTE O ILLUSTRE CIDADÃO J. A. PENEDO DE BAGÉ.

Achando-me soffrendo de uma laryngite ha mais de um mez, que me provocava uma tosse irrascivel á noite, sem poder expellir o catharro bronchico, recorri ao PEITORAL D'ANGICO PELOTENSE, preparado do intelligente pharmaceutico dr. Domingos da Silva Pinto, de Pelotas. Desde as primeiras colheradas que tomei, cessou a tosse como por encanto, promovendo a expectoração com facilidade; assim é que com o uso de dois vidros acho-me completamente curado, restabelecendo-me egualmente as forças, já um pouco esmorecidas pela pertinacia do incommodo; por isso cumpro um dever de gratidão publicando estas poucas linhas, que servirão ao mesmo tempo de conselho á humanidade soffredora, usando desse precioso peitoral, sem duvida hoje o melhor que conheço para molestias do peito e vias respiratorias; e posso com segurança affiançar a pureza e sua preparação por reconhecer a sua benefica acção no organismo animal sem perturbação das vias abdominaes, como não succede com muitos outros calmantes que conheço — Bagé, 29 de junho de 1921 — J. A. PENEDO.

A' venda em todas as pharmacias e drogarias do Estado

DEPOSITO GERAL E FABRICA

Drogaria Eduardo Sequeira - Pelotas

Deposito no Rio de Janeiro: Drogarias J. M. Pacheco; Araujo Freitas & C.; Rodolpho Hess & C.; Granado & C.; Vva. J. Rodrigues & C.; E. Legey & C.; F. R. Baptista & C.; Freire Guimarães & C.; V. Rufier & C.; Araujo Penna Filhos; A. Gesteira; Silva Gomes; Oliveira, Souza & C., etc.

(3713)

TOSSE Peitoral S. Caetano

— puramente vegetal — Não contém drogas irritantes e perigosas como o opio, bromoformio, codeina, morfina, creosoto, etc. — Cura garantida de qualquer tosse secca ou nervosa — bronchite, asthma, rouquidão, influenza. Com a primeira colher o allivio é immediato — A' venda nas principaes pharmacias e drogarias — Deposito: Rua 24 de Maio 154 — Telephone Jardim 10.

(S 8655)

ANEMIA ?

Anemia é um empobrecimento do sangue que se manifesta pelos seguintes signaes: — Pallidez, falta de memoria, deenergia ou de appetite, tonteiras, vertigens, sensação de mau estar, fraqueza dos musculos, do cerebro ou do peito. Todas essas manifestações desapparecem com o uso do FORTIFICAN, o melhor tonico da actualidade, á base de coca, kola, iodo e phosphatos.

O "FORTIFICAN" custa 5$000 nas boas pharmacias e drogarias Granado e Berrini e no deposito geral RUA MARANGUAPE, 28 — Pharmacia Maranguape. (S 11473)

WILSON'S
CO-RE-GA
FIXA AS DENTADURAS E EVITA AS IRRITAÇÕES E DORES NAS GENGIVAS
A VENDA NOS DEPOSITOS DENTARIOS PHARMACIAS E DROGARIAS
(17076)

Machinas typographicas para compor e fundir linhas, sempre em stock

Bromberg & Cia.
Rua Buenos Ayres, 22
RIO DE JANEIRO
(17689)

Talcoboro de Assis

Formula do eminente director da Maternidade de São Paulo, Doutor SYLVIO MAIA.
Deposito Geral — Pharmacia Maranguape. (S 5799)

GRANDE DEPOSITO DE HARMONICAS

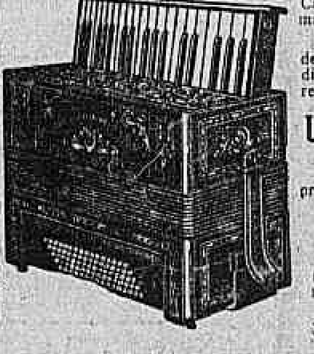

Das celebres harmonicas STRADELLA (ITALIA), das grandes fabricas Cav. Mariano Dallapè & Figlio, as mais importantes do mundo.

Recompensas obtidas com medalhas de ouro em todas as exposições mundiaes; reconhecidas como as melhores harmonicas do mundo.

Ultima palavra neste genero

Peçam catalogo illustrado, lista de preços e informações, a

João Sartorello
SÃO JOÃO DA BOA VISTA
ESTADO DE S. PAULO, BRASIL
Preciso de AGENTES.
(11232)

Magalhães, Travassos & Ca.

SUCCESSORES DE
MEANDA CURTY & CIA.
Construcções e materiaes de construcção.
ESPECIALISTAS EM CONSTRUCÇÕES DE CIMENTO ARMADO.
ESCRIPTORIO: Rua São José 78, sob. — Tel. C. 4426.
DEPOSITO E OFFICINAS: Rua Frei Caneca 450 — Tel. V. 5597.
(13145)

KOCHCINNA
SUCCO DE AGRIÃO ESTABILISADO
PHOSPHO-LACTO-CREOSOTADO E SACCHARADO
FORMULA E PREPARAÇÃO DO PHARMCO
FRANCISCO GIFFONI
PODEROSO BACILLICIDA E TONICO-REPARADOR.
EFFICAZ NAS AFFECÇÕES PULMONARES E DAS VIAS RESPIRATORIAS EM GERAL: BRONCHITES, BRONCHORRHEA, TOSSES REBELDES, LARYNGITE, TUBERCULOSE.
DEPOSITO GERAL - PHARMACIA E DROGARIA GIFFONI
DE FRANCISCO GIFFONI & Cª
1º DE MARÇO, 17 — RIO DE JANEIRO
(3720)

Tossis? Tomae BRONCHITAL
Deposito: — RUA URUGUAYANA, 111
PHARMACIA BITTENCOURT. (11327)

HOTEL CARLTON

R. Libero Badaró, 72. Parque Anhangabahú.
SÃO PAULO
Telep. Central, 2956. End. Tel. "Carltonotel".
HOTEL FAMILIAR
Restaurant de primeira ordem
A melhor posição da cidade. Completamente modernizado.
Luiz Guadagnini, Proprietario.
Ex-Maitre d'Hotel do Palace Hotel, Rio de Janeiro.
(16860)

RODA DA FORTUNA

7214	1270
1146	2153

HORA. . . . 091—23
REAL. . . . 607— 2
ESPERANÇA... 771—18
O. & COMP.
(S 12166)

A POPULAR
245
21|8|923. (S 10919)

FLUMINENSE. . . 245
OPERARIA. . . . 400
NOITE. 484
CARIDADE. . . . 208
Nictheroy, 21|8|1923.
V. P.
(S 10121)

GARANTIA
295
P. P. P. — 21|8|923. (S 10906)

GARANTIA. . . . 325
FEDERAL. . . . 467
E. Rio. 21|8|923.
(S 10943)

GARANTIDA
A 641
M 869
R 187
Em 21|923. (S 10891)

LOTERIAS

ESTADO DE MINAS GERAES

Resumo dos premios da extracção de 21 do corrente:

15.619 B. Horizonte 50:000$000
7.653 Porto Alegre 5:000$000

CAPITAL FEDERAL

Resumo dos premios da extracção de 21 do corrente:

47.077 . . . . . 20:000$000
71.036 . . . . . 5:000$000
10.830 . . . . . 2:000$000
50.803 . . . . . 2:000$000

PREMIOS DE 1:000$000
59798 10466 537

PREMIOS DE 500$000
875 20752 59002 41315 59016

PREMIOS DE 200$000
5644 9440 76264 25773 7247
30573 70449 55483 74686 17227
49506 22052 8567 78854 29989

APPROXIMAÇÕES
47076 e 47078 . . . 400$000
71035 e 71037 . . . 300$000
10829 e 10831 . . . 200$000
50802 e 50804 . . . 200$000
59797 e 59799 . . . 100$000
70465 e 70467 . . . 100$000
536 e 538 . . . 100$000

DEZENAS
47071 a 47080 . . . 50$000
71031 e 71040 . . . 40$000
10821 a 10830 . . . 30$000
50801 a 50810 . . . 30$000
59791 a 59800 . . . 20$000
70461 a 70470 . . . 20$000
531 a 540 . . . 20$000

Todos os numeros terminados em 7 têm 2$; exceptuando-se os terminados em 77 que têm 6$000.

Estado do Rio de Janeiro

Resumo dos premios da extracção de 21 do corrente:

18.704 (Capital) . . 40:000$000
61.759 . . . . . . 4:000$000
1.026 . . . . . . 3:000$000
51.942 . . . . . . 2:000$000
33.115 . . . . . . 2:000$000

PREMIOS DE 1:000$000
77409 46226 15146

PREMIOS DE 500$000
40231 50409 11640 60996 72878
62722 31204 53077

PREMIOS DE 200$000
63537 43718 58533 55117 36022
60655 67567 54968 33187 8630
63073 72693 79624 62532 21660

PREMIOS DE 100$000
5786 27217 24196 20289 62765
17060 20053 69446 72432 485
50211 34318 56668 28789 37319
22428 4287 31541 25220 39443
59047 40474 23806 1272 75720
44594 71045 40412 63047 25319

APPROXIMAÇÕES
18703 e 18705 . . . 200$000
61758 e 61760 . . . 120$000
1.025 e 1.027 . . . 100$000

DEZENAS
18701 a 18710 . . . 60$000
61751 a 61760 . . . 40$000
1.021 a 1.030 . . . 40$000

Todos os numeros terminados em 704 têm 40$; em 759 têm 30$; em 026 têm 30$; em 4 têm 4$; exceptuando-se os terminados em 04 que têm 8$000.

Companhia de Loterias Nacionaes do Brasil

Extracções publicas sob a fiscalização do Governo Federal ás 2 ½ e aos sabbados ás 3 horas. — RUA VISCONDE DE ITABORAHY N. 67 — (Edificio proprio)

HOJE —:— HOJE

17 — 23

50:000$000

POR 8$000, EM DECIMOS

Sabbado, 25 do corrente
A'S 3 HORAS DA TARDE
16 — 17
IMPORTANTE PLANO

100:000$000

POR 8$000, EM DECIMOS

Os bilhetes para essas loterias acham-se á venda na séde da Companhia, á rua 1º de Março 110 (Edificio proprio), que acceita e despacha com promptidão os pedidos do Interior acompanhados de mais $900 para o porte do Correio. (16487)

Armações
Vende-se boas armações proprias para armazens e lojas, rua Cattete [illegible] loja. (S 12030)

GUARDA-LIVROS
Precisa-se guarda-livros hábil e competente. Prefere-se quem saiba inglez. Respostas no escriptorio desta folha B. M. (S 12015)

Policial allemão
Vende-se um cão policial, puro sangue, novo, bella estampa; á rua Rodrigo Silva n. 9, telephone 3681 central. (S 12021)

FOGÃO
Vende-se um n. 0, para hotel, a [illegible]. Rua Voluntarios da Patria n. 34. (S 7189)

JUIZ DE FÓRA
Vendem-se dois predios annexos, de construcção de cantaria e ferro, na principal rua; informações mais minuciosas, com o Sr. Ernesto Bartels, Avenida Rio Branco 66|74. Rio. (S 6932)

Casa - Sta. Thereza
Aluga-se uma com cinco quartos, situada a 15 minutos da Carioca. Trata-se pelo phone Central 4669. (S 11575)

CATTETE
Aluga-se excellente loja, á rua Pedro Americo n. 52; as chaves estão no sobrado do mesmo predio e trata-se á rua Uruguayana n. 17. (S 12025)

TERRENOS
Vendem-se bons, promptos a edificar nas novas ruas: Pereira Barreto e Eduardo Ramos entre Club Athletico e Alzira Brandão, proximo á rua Conde Bomfim. De 13:000$ a 14:000$. Para tratar com os proprietarios á av. Rio Branco [illegible], 1º andar. (S 10864)

CADILLAC
Vende-se um typo Sport rodas de arame com licença em perfeito estado, tratar rua S. Pedro n. 177. (S 10848)

Moedas de prata
Compra-se Imperio 52 %; Republica 20 %; rua da Alfandega n. 176, [illegible]. (S 11441)

C.H. — MEDIUNS INVISIVEIS
Para obter Diagnosticos de Qualquer Molestia, é só dirigir-se á Caixa do Correio numero 1352 (Rio de Janeiro), do Centro Humanitario acima, mandando o Nome, Edade, Profissão, Residencia, e um Sello de 200 reis para a resposta. (17402)

ANDARES
Alugam-se os 1º e 2º andares do predio da rua São Bento n. 21, proprios para escriptorios ou pensão. Trata-se na loja. (S 12087)

COZINHEIRA
Para casa de um casal, precisa-se de uma cosinheira e que lave alguma roupa, á rua Uruguay n. 523. (S 11371)

IMPOTENCIA !
Um medico estrangeiro cura com um especifico seu, a impotencia, esgotamento nervoso, debilidade geral, ambos os sexos. Peçam receita ao dr. [illegible]. Caixa postal n. 2.012. (S 8062)

Chocadeira "Hearsons"
Vende-se uma para 200 ovos; ver e tratar á estação Santa Cruz, [illegible] Bangú, com José Teixeira. (S 10847)

PHARMACIA
Vende-se uma por 30:000$000 em bom ponto e boas condições, informações com o sr. Bravo, rua Ouvidor 173, sob., das 12 horas [illegible]. (S 10834)

Machina Registradora "National"
Completamente nova, vende-se uma, á rua de S. Pedro, 131, loja, vende-se tambem um lindo balcão envidraçado, com finos espelhos e armação de [illegible] (movel de luxo). (S 11453)

Terreno em Botafogo
Vende-se um com 12 metros de frente, na Praia das Saudades. Trata-se com Maximiliano no Club de Engenharia. Preço: 30:000$000. (S 10808)

PRATA MOEDA
Compra-se qualquer quantidade, paga-se bem; não é intermediario. General Camara n. 110, loja. (S 11343)

FABRICAS DE MOVEIS
Fogos de Molas para cadeiras, fabrica-se qualquer quantidade a preços vantajosos.
Officina Mechanica de Correzzi & Hoffmann, n. 134, rua Brésser n. 134. — São Paulo. (S 10793)

Laminadores para ourives
Completos a 600$000.
Officina Mechanica de Correzzi & Hoffmann, n. 134, rua Brésser, n. 134. São Paulo. (S 10793)

MOTOR A VAPOR
Compra-se um de 10 a 12 HP, horizontal, usado, offerecer com preço minimo embarcado. Caixa Postal 1912 — S. Paulo. (S 16511)

Escriptorio — Aluga-se
O segundo andar do predio da rua da Candelaria n. 81, com contrato de 4 annos e 4 mezes. Trata-se no mesmo e tem elevador. (S 9661)

As pessoas idosas ou não
que têm a bexiga preguiçosa e cuja urina se decompõe facilmente, devido á retenção, encontram na UROFORMINA DE GIFFONI um verdadeiro ESPECIFICO, porque ella não só facilita e augmenta a DIURESE, como desinfecta a BEXIGA e a URINA, evitando a fermentação desta e a infecção do organismo pelos productos dessa decomposição. Numerosos attestados dos mais notaveis clinicos provam a sua efficacia.
Encontra-se nas boas drogarias e pharmacias da capital e dos Estados, e no Deposito: DROGARIA GIFFONI — Rua 1º de Março, 17. (3718)

IPANEMA
Vende-se ou aluga-se na rua 20 de Novembro 2 casas ainda não habitadas. Trata-se tel. Ipanema 1951, 4 quartos tudo de casa, etc. (S 11367)

Automovel Ford
Quasi novo. Facilita-se o pagamento. Vêr e tratar á rua Archias Cordeiro 39, com Raphael. (S 10833)

Contra a ANEMIA a Chlorose e as Côres Pallidas
Todos os Medicos Receitam
AS GENUINAS PILULAS do Dr BLAUD
como o melhor reconstituinte.
Cada pilula leva o nome BLAUD gravado, como aqui junto.
BLAUD
Laboratoire des PILULES de BLAUD
8, Rue Kléber, BEAUCAIRE (Gard) França
Vendem-se em todas as boas Pharmacias.
Recusem as imitações.
(11029)

ARRUMADEIRA
Precisa-se de uma boa arrumadeira, rua Senador Vergueiro 202. Exige-se referencias. (S 10842)

Casal para fazenda
Precisa-se sendo o homem para tratar de animaes e a mulher para serviços domesticos. Informações, rua Real Grandeza 8, Botafogo, até 10 horas da manhã. (S 10841)

Unico preparado efficaz nas doenças do systema biliar, cholelithias, e do figado é o
CHOLELYSINA
"Stroschein"
Em todas as Drog. e Pharm. Venda por atacado. Tel. n. 5334.
(11220)

Prensas para copiadores
bem acabadas e solidas a 80$000 cada uma. Fabrica-se qualquer quantidade.
Officina Mechanica de Correzzi & Hoffmann, n. 134, rua Brésser n. 134. — São Paulo. (S 10793)

Primeiro andar
vasto, claro e arejado, aluga-se para escriptorio, á rua Theophilo Ottoni n. 127. Trata-se na loja. (S 11340)

CASA
Precisa-se alugar uma casa que tenha cinco quartos e mais dependencias, do Largo Maracanã ou da Praça Saens Penna para a cidade.
Dá-se preferencia a predio novo e que tenha garage.
Trata-se á rua Sete de Setembro n. 103, Mobiliario Chic. (S 11348)

Alto negocio para ficar millionario
Vendem-se 100 mil alqueires de optimas terras roxas em carroçadas, proprias para café, cereaes, algodão e alfafa, com abundancias de aguadas, contendo em toda a gleba madeiras de lei em abundancia para explorar e fazer enorme fortuna. [illegible] dividida e demarcada judicialmente, não havendo grillos e nem intrusos, escripturas de primeira ordem e de muitos annos, [illegible] Estas terras estão situadas na Comarca de Assis, Estado de S. Paulo, linha Sorocabana; dista da estação [illegible] 18 kilometros, [illegible] Os srs. pretendentes poderão dirigirem-se ao encarregado da venda em S. Paulo, ao sr. A. de Almeida, á rua da Liberdade n. 161 A, que está apto a fornecer todos os dados necessarios. (16515)

TERRENO
Vende-se um terreno ou parte delle, situado na Rua Conde de Bomfim, pegado ao n. 1230. Informações na rua Conde de Bomfim 1326, ou rua da Alfandega, 99. (16591)

CAIXAS REGISTRADORAS Concertos, Limpezas, Nickelagens, Numerações, Novas e usadas. Trabalhos garantidos. CASA VOUGA — Telp. Norte 5056. R. Senador Eusebio 55 (S 12154)

Aos ourives
Officina completa; vende-se, facilita-se o pagamento, rua Vasco da Gama 69. (S 12001)

Casa em Copacabana
Familia que se ausenta temporariamente deste bairro aluga, a partir de 1º de setembro proximo, o predio completamente mobiliado com cinco quartos, garage e demais dependencias. [illegible] Ipanema 1272. (S 11342)

CASA NA GAVEA
Aluga-se ou vende-se a da rua Marquez de S. Vicente n. 547, com [illegible] Trata-se á rua Sachet 7, sob., com Drumond. (S 10805)

Banco dos Funccionarios Publicos
Paga-se bem por alguem cedencia de acções [illegible] Rua 1º de Março n. 43, sobrado. (S 10783)

Exmo. Snr.
Ernesto Costa convida V. Ex. a vir ao seu escriptorio, Largo da Carioca n. 24, 2º andar, afim de adquirir um terreno a prestações mensaes desde 5$200, proximo ás Praias da Guenebara e da Praia Grande. Com agua e bonds; barcas de hora em hora e luz electrica. Grandes areas para fabricos ou depositos, na praia ou no interior. As barcas partem do Cáes Pharoux. Freguezia, Ilha do Governador. Telephone Central 5896. (S 11300)

DINHEIRO ??? PENHORES ???
JOIAS e MERCADORIAS
CASA ARTHUR ALVIM
Rua Luiz de Camões 40
Fundos theatro S. Pedro
(S 11500)

Prata com urgencia
Compra-se qualquer quantidade de prata em obras, cascalho e moedas, sendo as ultimas ao agio de 35 %.
Dirigir-se á Buenos Aires n. 110, sobrado. (S 11079)

TRASPASSA-SE
Uma confortavel casa a dois passos do Flamengo. Informações Tel. Villa 3117. (S 11423)

SEDAS
Na Casa Chartuni á rua da Alfandega n. 232, vendem seda lavavel japoneza, cores variadas 9$800 o ms.; crepe da China de 1ª a 19$ o ms.; crepe da China 2ª a 17$ o m.; crepe chevreuse a 84$ o corte; setim liberty 19$ o ms.; velludo e algodão a 30$ o ms.; meias de seda com baguete francezas á 20$ o par e Aguia inteiriça seda a 12$000 o par; idem para homens e senhoras meias de algodão e seda a 5$ o par; palha de seda japoneza a 12$ o ms.; tricoline de seda para camisas 1ª m.s 12$, idem segunda 10$ o ms.; missangas cores variadas 1ª $150 gramma; 2ª a $100 a gramma; Jersey de seda saldo a 40$ cada um; assim rendas de seda, filó, organdy, cretone, etc., etc. Visitem pois a Casa Chartuni. (S 11431)

APARTAMENTO
Aluga-se um, muito chic, para cavalheiro de fino trato e um lindo apozento sem mobilia.
Casa com todo conforto.
R. Dois de Dezembro n. 30. (S 11331)

FAZENDA
vende-se duas boas fazendas juntas ou separadas, proprias para criação ou lavoura. Logar salubre, têm matto, pastos, casa de moradia, engenhos, etc., preço de occasião. Com o sr. Bastos, rua Tobias Barreto n. 52. Todos os dias uteis, de 1 ás 4 horas da tarde. Para melhores informações. (S 10786)

Alliança perdida
Perdeu-se nas immediações da Escola Polytechnica, rua do Ouvidor e travessa S. Francisco de Paula, uma alliança com os seguintes dizeres: "E. G. et A. V. 18 Septembre 1893". Quem encontrar queira entregar á rua Ferreira Vianna 32 ou telephonar para B. M. 2040 que será bem gratificado. (S 11446)

RIO MENSAGEIRO
Junto a este jornal — Entrega volumes a domicilio e recados urgentes e garantidos. Telephone Central 58. (S 7587)

SEIOS
Desenvolvidos, Reconstituidos, Aformoseados, Fortificados com as Pilules Orientales
O unico producto que em dois mezes assegura o desenvolvimento e a firmeza do peito sem causar damno algum á saude. Approvado pelas notabilidades medicas.
J. RATIÉ, phm, 45, r. de l'Echiquier, Paris.
Rio-de-Janeiro: DROGARIA ANDRÉ e todas pharmacias
(11049)

OZENA
(FETIDEZ NASAL)
Cura garantida e rapida, pelo DR. EURICO DE LEMOS "especialista de doenças de garganta, nariz, ouvidos e bocca". Professor livre da Faculdade de Medicina do Rio de Janeiro. Consultorio, rua da Assembléa n. 13, sobrado, das 12 ás 6 horas da tarde. (S 12161)

TOSSE ? TOME XAROPE
O REI DOS PEITORAES.
GRIPPE? Só use capsulas CONTRA GRIPPE.
FRACOS? tomem o Tonificantol.
Deposito — Rua Larga n. 55. (S 6046)

PULMOGENOL
A SAUDE DOS BRONCHIOS E DOS PULMÕES. TOSSE. CATARRHO. ASTHMA. RACHITISMO. ESCROPHULOSE. GRIPPE. FALTA DE APPETITE. DOENÇAS DA LARINGE ETC.
(16447)

MACHINAS DE ESCREVER
Compra-se em qualquer estado e de qualquer fabricante. Paga-se bem. — Não vendeis a vossa machina sem saber a minha offerta. Barbusca. Attende chamados telephone Norte 1109. Rua da Saude, 1. (Praça Mauá). (S 12.155)

CASA
Vende-se com grande terreno na frente, bem plantado, esplendido logar. E' pechincha!!! — Rua Ibiapina n. 15. — OLARIA. (S 8963)

EXCITAÇÕES NERVOSAS
DÔRES, ENXAQUECAS, INSOMNIA, VERTIGENS, PALPITAÇÕES, CONVULSÕES das CRIANÇAS e todas as MOLESTIAS NERVOSAS ALLIVIADAS E [illegible] pelo
TRIBROMURETO de A. GIGON
Em pó inalteravel, instantaneamente soluvel no momento de tomal-o n'um liquido qualquer (infusão de tilia, agua assucarada, etc.)
Dosagem facil, conservação indefinida.
Phie do Dr GIGON, 7, R. Coq-Héron, Paris e em todas as Pharmacias.
(11046)

Emprego de capital
Precisa-se por quatro mezes no minimo, de 8 a 10 contos de réis, juros de 5 % ao mez, com caução de 20 contos de acções de importante Companhia e de grande futuro. Negocio sem intermediarios e cartas no escriptorio desta folha a "X. X". (S 10907)

CHAPE'OS
Lindos modelos para senhoras e senhoritas, em galhas tagal fino. Lame; fôrmas em seda, crepe, com fitas, flores, a 25$, 35$, 45$ e 55$000. Tinge-se e reforma-se. "La Femme Chic". Rua do Ouvidor n. 141. (S 11571)

RAIOS X
DR. JORGE A. FRANCO. Consulta com exame pelos Raios X, 25$000. Tratamento moderno das doenças do estomago, intestinos, figado, pulmões, coração, rins, ossos, etc. — Photographias, 60$000.
15, Largo da Carioca, de 1 ás 6, todos os dias. Tel.: C. 3128.

Demolições da Exposição
Até o dia 1º de setembro, na secção de Obras da Exposição, onde serão dadas as informações, acceitam-se propostas para a demolição do Palacio das Pequenas Industrias. (S 11503)

Lisboa e Leixões
Viagens de 3ª classe a 350$000, mais os impostos. Vendem-se só na rua da Saude n. 27 — Praça Mauá. (S 10909)

3 PREDIOS
Vendem-se 3 solidos, com 2 q., 2 s., cozinha, etc., cada um, em terreno de 22,50 x 99. Rua Anna Telles, 150 a 154. Campinho — Freguezia, Jacarépaguá. Tratar: rua da Quitanda, 48, 2º. Preço 28:000$000. (S 11442)

OPTIMO PREDIO
Aluga-se com contrato de cinco annos, o predio acabado de construir sito á Praça Sete de Março n. 341, em Villa Isabel, tendo um bom armazem para negocio com mais dependencias e o sobrado com cinco grandes quartos, tres boas salas, cozinha a gaz, despensa, quarto para creada, banheiro quente, etc., pelo aluguel de 800$000 mensaes. — Trata-se á rua da Alfandega n. 241. (S 9607)

Casa em Ipanema
Aluga-se uma esplendida casa de dois andares, recentemente construida, com todos os requisitos para familia de tratamento, na rua Vinte de Novembro 133. Vende-se tambem alguma mobilia. Trata-se na rua Visconde de Itaborahy n. 75, sobrado. (S 9664)

Predio no centro
Traspassa-se o contrato do predio da rua General Camara n. 250. Aluguel modico, construcção moderna. — Trata-se no mesmo com o sr. Villeni. (S 10714)

Contra-mestra estrangeira
Habil modista de vestidos, procura loja par trabalhar por conta propria ou como se combinar. Carta para este jornal a Mme. Bertha. (S 11443)

VITRINE
Precisa-se uma de 1m20 largura. Aymoré Hotel, rua Carlos Sampaio n. 55 (S 10767)

Transito e Niveis de Gurley
Compra-se á rua da Assembléa, numero 69, 1º andar. (S 12061)

Acção entre amigos
A rifa de um automovel GREGOIRE, a realizar-se em 25 do corrente, ficará transferida para outubro. (S 12174)

Predios e terrenos para fabrica
Precisa-se comprar ou alugar, nesta capital ou suburbios, e que tenha facil conducção para o transporte de mercadorias, uma grande area de terrenos onde já haja vastas edificações para installação de industria. E' preferivel logar que tenha facil captação de agua. Informações independente de intermediarios, a Fernandes. Rua Caixa d'Agua n. 34. Telephone Villa 3199. (S 12192)

COFRE
Vende-se um, preço de occasião, á rua Uruguayana n. 123, sobrado. (S 10890)

Consultorio para medico
Aluga-se um completamente novo, em optimas condições. Rua Gonçalves Dias n. 73. (S 10892)

CASA MOBILADA
Precisa-se para um casal, de uma pequena casa, comprando-se os moveis, no bairro do Cattete. Offertas nesta folha a M. P. (S 11578)

Casa - 35 contos
Compra-se uma, menos no suburbio. Offertas ao dr. Wagner, rua Gonçalves Dias n. 17, sobrado. (S 11573)

QUARTO
Aluga-se em casa de familia um quarto sem mobilia, a moços do commercio ou a casal. Preço modico. — Rua Primeiro de Março 97, sobrado. (S 11568)

SALA NA AVENIDA
Aluga-se uma boa sala mobiliada ou sem moveis, para escriptorio ou outro mistér. Avenida Rio Branco n. 129, 2º and. (S 11318)

Os tres grandes films a seguir:
"EMANCIPAÇÃO DA MULHER" por Constance Talmadge — "OLIVER TWIST", por Jackie Coogan — "O IMPERADOR DOS POBRES", obra monumental em 12 capitulos, com MATHOT E KRAUSS.

ODEON
PROGRAMMA SERRADOR — FIRST NATIONAL PICTURES

E, como o ODEON vos dá sempre todas as opportunidades, hoje tereis a de ver mais uma mulher linda, mas realmente linda, de impressionar

Margaret Holman

nesse film sentimental

O irmão desconhecido

da Foreing Film Corp. — 6 actos em que ha emoção do... peccado

Ella suppunha-o seu irmão, e mesmo assim o amou — Elle, não podia se revelar, e tambem a amou...

E continua o magnifico exito deste film sportivo de grande sensação

PORTUGUEZES x HESPANHOES

no grande match internacional de football para a conquista do titulo de — Campeão Iberico —

30.000 pessoas no Stadium de Lisboa — Dois keepers formidaveis: **Carlos Guimarães**, o defensor das cores lusitanas, e **Zamora**, o sevilhano.

Detalhes, em 25 minutos de projecção — Pegadas admiraveis de **Guimarães**, que parece feito de molas! — A actuação dos dois teams, em completo.

Segunda-feira — a magica formosura e attracção de **CONSTANCE TALMADGE** no film

Emancipação da Mulher do Programma Serrador

A seguir:

O IMPERADOR DOS POBRES

Tem 12 capitulos mas não é um film em series. — Nada se fez até hoje igual. — O seu genero é magnifico — O homem que por ser millionario é escarnecido pelos amigos, que se aproveitam delle, e as amantes que o enganam — Tudo elle abandona para viver em meio dos pobres e, depois, surgir com a sua fortuna immensa para premiar os bons e punir os máos!

Possue artistas como: MATHOT (que fez o Conde de Monte Christo) — KRAUSS, um dos maiores nomes do palco francez — GINA RELLY, linda e interessante — André Pascal — Maupin — Lami — Lucy Marcel — Felys, etc.

BREVE — esse monumento de arte — talvez o mais bello film de **JACKIE COOGAN** — em **OLIVER TWIST** — do romance de Charles Dickens.

CINEMA IRIS

Companhia Brasil Cinematographica
Rua da Carioca ns. 49 e 51

Ultimo dia em que, apezar do exito colossal deste programma de films lindos, daremos estes trabalhos:

BERT LYTELL - é o galã conquistador, em

Ladrão de Corações

6 actos de um film interessante da Metro, que é um encanto pela sua historia e pela sua interpretação.

GLADYS WALTON

é a heroina linda de

LINHAS CRUZADAS

5 actos da Universal, com o romance de uma moça que queria figurar na sociedade, e fez tantas...

JUNTO AO CADAFALSO é o titulo do 7º capitulo do grande romance **VINTE ANNOS DEPOIS**

E ainda, um numero de **Actualidades Fox** — o celebre match de Box entre **Firpo — Macaulette**

Amanhã — como sempre — um programma formidavel — MANIA ROMANTICA, 5 actos da Fox Film, com TOM MIX — **Moderna Salomé**, 6 actos do Programma Serrador com a bella Hope Hampton — **Salsicheiro assombrado**, 2 actos com cos de Clyde Cook — e **Revista Odeon**.

— CINE MEYER —

Hoje! Grandioso Successo Hoje!
Bryant Washburn e Harrison Ford, em
A VIDA CIGANA
6 actos da PARAMOUNT
A MULHER E A MODA
6 actos com Olive Tell
As ultimas creações da Moda
Mulheres lindas

Amanhã — O Colosso de 1923, "Esposas de homens ricos", um Programma Serrador.

Cinema CENTENARIO

HOJE — ESPECTACULO COMPLETO — HOJE!
TELA A'S 7 HORAS — PALCO A'S 9 HORAS
Charles Ray, em
O PUGILISTA
7 actos
A DEUSA DO SERTÃO — EM 4 ACTOS
Grande festival artistico de Maria Tavares, com a peça "O dominó côr de rosa" e um acto variado e de successo.

CINE E. DE DENTRO

Hoje! Grandioso Programma Hoje!
Rodolpho Valentino e Alice Terry, em
OS 4 CAVALLEIROS DO APOCALYPSE
Super-producção da Metro em 9 actos
Harold Lloyd em
CASA-TE E VERA'S
2 actos, ultra-comicos

Amanhã — Stelle Taylor, em "A PERFIDA".

CINEMA CENTRAL

Empreza Tinfildi — Av. R. Branco, 168. Tel. 4218 C.

PINA MENICHELLI em: "VERDADE NÚA": Exclusividade Matarazzo.

3ª-feira — Peggy Hyland, em "Falsa evidencia", da Argentine American.

HOJE — Um novo exito Sessões elegantes dedicadas ás Exmas. Familias Cariocas — HOJE

Um thema que encerra um estudo social da mai completa actualidade A maior emoção da tela!

Escravos Modernos

A A

Uma bella opportunidade de sondar a alma humana, com uma emoção e força dramatica infinitas.

A dedicação — A bohemia — As terriveis consequencias do alcool e da cocaina!

Drama do mesmo autor do inesquecivel film **O Homem Miraculoso**

Os principaes papeis deste drama sensacional, estão a cargo de **TOM MOORE e EDITH ROBERTS**
Super-producção da

SELECT PICTURES

Distribuido no Brasil pela **Argentine American Film Corp.**

No mesmo programma: — O popularissimo

HAROLD LLOYD

— EM —

NO STUDIO DO FREGE FILM

2 actos irresistiveis

O Cinema Central é o primeiro exhibidor dos films da Importação F. Matarazzo

(NO PALCO)
SUCCESSO MONUMENTAL!
Espectaculos de pura arte!
A'S 5,30 e 9 HORAS:
2 GRANDIOSAS SESSÕES CHICS

Theda & Vera Mayerensky

As rainhas da arte coreographica seductoras interpretes de danças classicas e modernas

Luxo! Arte! Belleza!

Evan Stachino

A BELLA MEXICANA
— O IDOLO DO PUBLICO —
Com a sua maravilhosa toilette de perolas luminosas Riqueza de toilettes
A'S 10 HORAS:

Os Carolinos

Com novos numeros
Com outras variedades no palco
Sempre successo! Exito incontestavel!

CINEMA AVENIDA

HOJE — HOJE

MARIA TUDÔR

O coração de uma princeza dominado pelo amor

Super-producção encantadora

(Da PARAMOUNT PICTURE)

Com trabalhos primorosos de

MARION DAVIES E FORREST STANLEY

(12658)

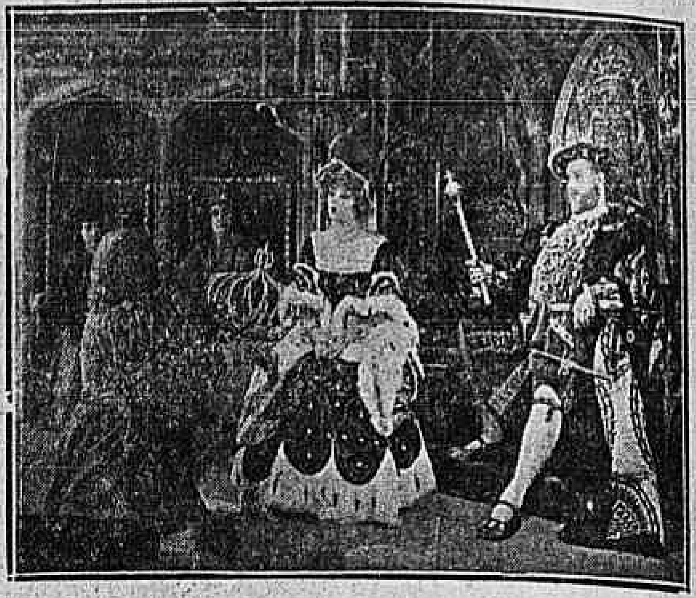

IDEAL

HOJE — AMANHÃ

Maria Tudor

A inesquecivel figura da historia de Inglaterra, personificada na suprema belleza de

Marion Davies

secundada pelo elegante

Forrest Stanley

10 actos de luxo e esplendor, da Paramount.

Carlitos Guarda Nocturno

O comico inimitavel, na mais engraçada das suas producções.
2 actos "Série-Luxo" de gargalhadas sem fim.

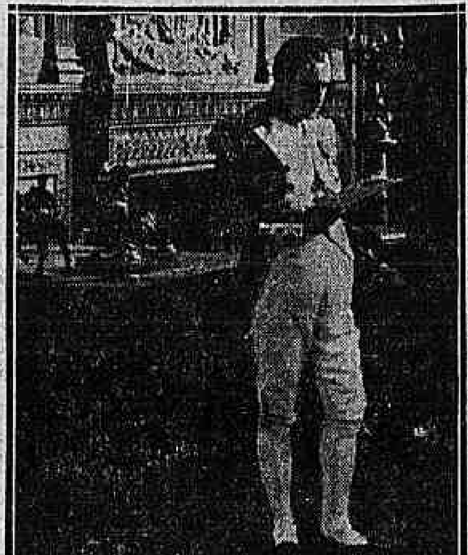

OS DOIS SARGENTOS

Um romance sublime desenrolado na época em que fulguravam as aguias de NAPOLEÃO e um episodio historico do amor, mundialmente popularisado.

7 actos de emoção e belleza!

Uma lição de Amor e vida

Um thema original!
"Quem não desejará saber como se ama, viven....!"
Dil-o-á

ALICE JOYCE

5 actos deliciosos da UNIVERSAL

PATHE'

AGONIA DAS AGUIAS — GAUMONT SPECIAL

CLYDE COOK — SUNSHINE FOX FILM

(HOJE) Uma pagina de gloria, amor e civismo (HOJE)

A AGONIA DAS AGUIAS

6 actos GAUMONT «ESPECIAL» — A famosa reconstituição da brilhante epopéa napoleonica — A sensacional visão das pugnas de Wagram, Austerlitz, Marengo... A coroação de Napoleão — A apotheose de Versailles na Sala dos Espelhos perante luxuosa côrte.

Interpretação magistral, tendo á frente artistas como a linda

MLLE. GABY MORLAY e MR. SEVERIN-MARS

O inimitavel deslocador e comico perfeito **CLYDE COOK**, na super-divertida comedia: **SALSICHEIRO ASSOMBRADO**. 2 actos SUNSHINE FOX.

Amanhã — O popular e mui querido cow-boy idolo da nossa platéa — Amanhã

TOM MIX — Que dia a dia se torna mais admirado, secundado pela formosissima **BARBARA BEDFORD**, posará mais um formidavel trabalho de arte e audacia

MANIA ROMANTICA

Cinco actos magistraes da FOX FILM — TOM MIX troca a agilidade de jogar o laço, para dar largas ás expansões amorosas. Encontra porém, muitos entraves e os devaneios, subitamente se transformam em lindas e arriscadas façanhas.

BARBARA BEFFORT representa a princezinha, por quem pulsa fortemente o coração do romantico "cavalheiro" que no seu amor encontra o triumpho e a felicidade.

BARBARA BEDFORD e TOM MIX —

Amanhã no PATHE'

CINE BRASIL

Rua Haddock Lobo, 437. Tel. V. 2012
HOJE SO' HOJE
A Femea
super-film em 10 grandiosos actos, por Grit Hejer, a rival de Pola Negri.
O Espertalhão
hilariante comedia em 2 actos magistraes

Amanhã — Programma maravilhoso! A ROSA DO BEM E DO MAL, producção especial da Paramount, com Bebé Daniels, oito actos grandiosos!

AMERICA

HOJE — — HOJE
No PALCO:
BAPTISTA JUNIOR
e a troupe de bonecos
Na TELA:
ODIO INSENSATO
drama em 6 actos, com Faire Binney irmã de Constance Binney
O Natal
comedia em 2 actos

Amanhã — "Ladrão de Corações", com Bert Lytell, Heroe do Deserto e Guanabara Jornal n. 1.

Haddock-Lobo

HOJE HOJE
Tentações Fataes
drama em 6 actos, com Jack Holt
Flexa Vingadora
1º e 2º episodios da série
FOX JORNAL — Jornal de actualidades mundiaes

Amanhã — AMOR PRODIGIOSO, drama extra, com Leatrice Joy e Theodore Roberts.

TIJUCA

HOJE HOJE
FOX JORNAL — Actualidades mundiaes
Quanto vale uma mulher
drama em 6 actos, com RUTH RUNICK.
Noite de Entrudo
estupendo drama em 5 actos

Amanhã — ESCOLHENDO UMA ESPOSA, drama extra, com Thomas Meighan e Leatrice Joy. (S 12188)

PARISIENSE

HOJE

A caça do elephante
Film natural colorido
— E —

MAX LINDER

na sua primeira producção comica para os Studios Americanos!
A super comedia em 5 actos ultra-hilariantes:

SEJA MINHA MULHER!

Um programma LEON ABRAN

Breve:
BABY PEGGY
uma artistazinha de 1 palmo de altura, na «Comedia-Special»
BABY PEGGY
Artista de Cinema

Breve: **Clara Kimball Young** em um admiravel Super-film **DO CONVENTO A' RIBALTA!**

Amanhã

A melhor pose de

May Allison

para a tela:

ENTRE O DINHEIRO E O AMOR

— E —

BUSTER KEATON

o homem que faz rir mas que não ri, na comedia ultra-hilariante em 2 actos

Um grande navegante

(S 12188)